ANUL XXXIII No. 9623

8 PAGINI 2 LEI

SAMBATA 1 MAI 1937

ABONAMENTE
Lei 350 . . . . pe un an
„ 180 . . . . . „ 6 luni
„ 90 . . . . . „ 3 luni
„ 35 . . . . . „ 1 lună
„ 1500 . Instituţii publice

Atelierele tipografice „Opinia„
IAŞI STR. LAPUŞNEANU 37

OPINIA

Ziar popular cotidian

TELEFOANE
Redacţia No. 1298
Administraţia „ 1299
Serv. noapte red. „ 1436
„ admin. „ 1567

Redacţia şi Administraţia
IAŞI STR. LAPUŞNEANU 37

Director: C. R. GHIULEA

BIBLIOTECA FUNDAŢIUNEI Regele Ferdinand I.

Hristos, biruitorul morţii!

Deasupra mormântului de pe Golgota, pecetluit şi străjuit de soldaţii Romani, în care a fost pus Hristos Domnul, după ce fusese omorât cu moarte de ocară pe cruce, s'a înălţat a treia zi, cu steag de biruinţă. Minunea cea mare s'a săvârşit. Fiul lui Dumnezeu nu putea să fie ţinut de lanţul morţii, ci el a inviat cu puterea sa dumnezeească.

Invierea au prezis-o profeţii şi chiar el însuşi. In cuvântarea sa de la Cina cea de taină, le zice:

„Puţin, şi nu mă veţi vedea; şi iarăşi puţin, şi mă veţi vedea, că eu merg la Tatăl"... Amin, amin, grăesc vouă că voi veţi plânge şi vă veţi tângui, iar lumea se va bucura şi voi vă veţi intrista, ci intristarea voastră intru bucurie se va întoarce... „ci iarăşi vă voi vedea pe voi şi se va bucura inima voastră şi bucuria voastră nimeni nu o va lua de la voi". (Ioan, 16; 16, 20, 22).

Iată cuvât destul de lămurit despre minunea învierii sale din morţi.

Această bucurie de care vorbeşte Iisus ucenicilor săi în chiar noaptea prinderii sale, e bucuria lor de după vestea învierii sale. E bucuria care a înflorit în această noapte sfântă de primăvară în inimile a milioane de creştini din generaţiile ce s'au perindat pe pământ în cele 20 de veacuri. Şi va continua să fie — spre necazul tuturor ateilor şi bolşevicilor—bucuria de totdeauna şi cea mai mare şi a milioanelor de creştini, care vor veni după noi.

Această bucurie nu se poate răpi din sufletele creştinilor nici cu toată ştiinţa şi răutatea veacurilor şi nici cu'n fel de armă oricât de perfecţionată.

Pentrucă Iisus a zis: **„şi bucuria noastră nimeni nu o va lua de la voi".**

Bucuria aceasta a Invierii a prevestit-o de demult şi a întrezărit-o prin negura veacurilor psalmistul, profetul şi împăratul David, când a zis: **„Aceasta este ziua pe care a făcut-o Domnul, să ne bucurăm şi să ne veselim întru dânsa".** *Se cuvine dar, ca şi noi creştinii de azi, să ne împărtăşim sufletele cu această sfântă şi mare bucurie a învierii Mântuitorului. Şi, pentrucă bucuria să nu fie trecătoare, să căutăm a pune în faptă, a trăi învăţătura Evangheliei sale.*

Ridicându-ne astăzi deasupra răutăţilor şi grijilor zilei, se cuvine. după melodioasa cântare a bisericii: **să ne luminăm cu prăznuirea, să zicem fraţilor şi celor ce ne urăsc pe noi, să iertăm toate pentru înviere"...**

Iată ce-ar trebui să înţelegem noi mai cu dinadinsul astăzi de Invierea Domnului, ca fără iubirea aproapelui nimeni nu se poate socoti creştin adevărat.

Deci, sus inimile azi, ca să strălucească şi'n sufletele noastre bucuria Invierii.

Din inimi şi nu numai de pe buze să se înalţe azi cântarea şi adevărul milenar.

Hristos a înviat!

Pr. N. V. Hodoroabă

INVIEREA

Pânză celebră de marele pictor german *Francke*, datând din anul 1424. Această pictură se află acum în Muzeul de artă din Hamburg.

1960/14465
B.C.U. „M. EMINESCU"
IAŞI
3 SEP 1985

CHRISTOS A INVIAT!

S'aud în noapte clopotele răsunând
S'aud mereu pe tot întinsul ţării;
In sate şi oraşe lumea deşteptând
Cu un ecou pierdut în marea depărtării.

Ştim toţi că vom primi o veste minunată
Căci toţi o aşteptăm cu suflete curate;
De-aceea inimile altfel prind să bată
In lumea asta plină de păcate.

Pornim pe drum cu lumânări în mână
Tăcuţi şi plini de sfântă nerăbdare
Pe lângă noi grăbeşte o bătrână,
Să fie'n rând la locul de'nchinare.

Biserica ne-aşteaptă sus în deal
Cu uşile deschise în pridvor
Şi credincioşi sătenii duşi de val
Nu'ncap acum în ea, că-i mult popor.

In liniştea trezită doar de şoapte
—Ca un altar cu candele aprinse—
Un cer senin pluteşte peste noapte
Din înălţimi adânci şi necuprinse.

...A scăpărat un fulger din altar
Şi tineri şi bătrâni s'au închinat
Un glas măreţ răsună plin de har
Şi cântă toţi: Christos a înviat!

CONST. ROLLEA

IISUS IN LUMINA VEACURILOR

de Arhimandritul SCRIBAN

Din câte chipuri alese au păşit pe pământul nostru, niciuna n'a dat atâta prilej de vorbă ca Domnul Hristos. Deşi omenirea se poate lăuda cu fiinţe minunate, care au lăsat urme cinstite şi simţite, totuşi câte sunt cu adevărat chipuri vii, de care face să se vorbească neincetat? Toate, oricât de răsunătoare la vremea lor, au rămas zestre a istoriei şi nu mai vorbim de ele

Chiar dacă numele lor încă sunt pomenite şi mai târziu, dar aceasta numai între puţini, în tagme închise. Astfel, în lumea medicinii se va vorbi despre Pasteur, în cea a oştirii despre Napoleon.

Cu Iisus Hristos însă este nemăsurat mai mult decât atâta. El este cunoscut şi se află de faţă înaintea a sute de milioane de oameni de toată mâna.

Din pricina aceasta, despre el se vorbeşte şi se scrie fără sfârşit. Deşi mii de ani ne despart de el, totuşi nu-l avem numai sa pe unul care a fost odată, ci însoţeşte omenirea pas cu pas.

Este foarte întăritor pentru omenire că ea nu are numai chipuri trecătoare, la care se gândeşte ca la nişte umbre din alte vremuri, ci are încă şi chipuri veşnice, care nu pier cu vremea lor şi o însoţesc şi îmboldesc dealungul veacurilor.

Acesta este Iisus Hristos. Prin aceasta, el este neasemănat. Stă singur astfel în sânul omenirii. Ea are de cine se ţinea şi spre cine nădăjdui.

De aceia nu ne mirăm de ce iarăşi vorbim despre el. Nu fiindcă despre el se va vorbi neincetat. Şi este bine să vorbim, pentru a tot îmboldi lumea spre el şi a o face să caute înbunarea prin el.

Nimenea nu se plânge că de ce mai scriem despre el. Nimenea nu spune „ajunge, că aţi mai scris"! E sărbătoarea biruinţei lui, marea amintire care ne-a ajuns din nou şi deci este de aşteptat să luăm iar la depănat firul vorbei despre el.

Iată deci că şi noi ne-am gătit să facem aceasta. Şi o facem cu mare *p*ărere de bine fiindcă es*t*e o clipă măreaţă şi totdeauna este o plăcere a putea vorbi despre Hristos.

E adevărat că ne dă de osteneală. Dar nu fugim de ea. Ba singuri alergăm spre ea, ca să ne înhămăm la carul ei. Ştim că facem faptă bună şi ne fericim cu ea.

De atâtea ori oamenii vorbesc de clacă! Trăncănesc vrute şi ne vrute.

O fac fără niciun folos. Başi scornesc singuri treburi şi prilejuri pentru a spune verzi şi uscate.

Vezi ziarele umplând pagini întregi, ca să scrie despre măestria lui Bodola şi a lui Baratky, de a zvârli din picioare la jocurile cu ţâfne din ziua de azi.

Nu e mai bine a vorbi despre Hristos?

Nu este oare mai îmboldit tor spre bine mai alinător pentru nacazurile omului a vorbi despre lucrurile alese?

Omenirea dă de pagubă tot vorbind despre fleacuri. Este mult mai princios pentru ea a cugeta la faptele mari şi îndrumătoare.

De aceia şi noi cu dragă inimă ne pornim a scrie despre ce am mai scris, fiindcă ştim că e în folosul omului să stăruiască cu mintea la astfel de gânduri.

Dar mai este de spus ceva? Nu s'a spus totul?

Când Iisus a străbătut vea-

(Continuarea în pagina 2-a)

Idei şi fapte

Ziua muncii

A fost o vreme... Dar nu despre vremea acea îndepărtată, când toată lumea avea unde munci şi când idealul suprem al muncitorimii de pretutindeni era să-i se recunoască dreptul la odihnă şi reculegere măcar o singură zi pe an—de 1 Mai; nu despre acele timpuri memorabile vrem să scriem astăzi. La ce bun să sădim regrete în sufletele, şi fără asta aşa de amărâte, ale contimporanilor, tocmai în ajunul sărbătoarei Muncii?

Dorim în aceste clipe solemne, să reimprospătăm în memoria noastră amintirea unor vremi mult mai apropiate — parcă a fost eri, parcă mai e azi—când munca era scuipată şi batjocorită; când se prefera pretutindeni ca zeci de milioane de oameni sănătoşi să trândăvească şi să trăiască din mila filantropilor, decât să lucreze, să producă, să-şi cîştige cinstit existenţa în sudoarea frunţii.

Astăzi un suflu nou străbate prin toată lumea; o altă tendinţă se manifestă stăruitor în toate cele patru colţuri ale pământului. Conducătorii, chiar şi cei reacţionari, îşi revizuiesc conştiinţele, se străduiesc din răsputeri să facă să triumfe primatul muncii.

Nu vom insista (iarăşi, pentru a nu întuneca bucuria sărbătoririi de mâne) asupra arbitrarului măsurilor ce se iau mai peste tot locul, în concordanţă cu principiul „Scopul scuză mijloacele". Ci vom constata doar că munca începe din nou să fie în favoare; că se fac sforţări considerabile pentruca lumea să nu mai trebuiască să fie compătimită şi trândăvia încurajată.

Dreptul la o zi de odihnă ni l'am câştigat cu toţii în în cursul anului muncitoresc care se scufundă în veşnicia vremurilor: unii printr'o muncă prea grea; alţii prin frământări şi sbucium mistuitor.

Să ne odihnim aşa dar, să ne reculegem; să sărbătorim munca ce va trebui să fie nu numai singurul mijloc demn de agonisirea traiului, dar şi cel mai principal scop al vieţii omului pe pământ!

Şi să ne exprimăm cu prilejul sărbătoririi zilei de 1 Mai dorinţa ca de azi înainte *munca tuturor să fie de folos obştesc*, ca toată lumea să aibă unde munci; ca prin munca întregei omeniri să se creieze condiţiuni omeneşti de viaţă pentru generaţiile care vor urma; dar şi pentru generaţia noastră.

Dorinţele, idealurile, visurile acestei generaţii, când oare vor culmina într'un cult al muncii pentru binele omului?

I. L. BASARABEANU

Din toată lumea

Paştile în Anglia

Toate popoarele creştine prăznuesc sfintele sărbători ale Paştelui. Dar cu deosebire Anglia e ţara cea mai tradiţionalistă, unde aceste sărbători iau un caracter mai accentuat ca în orice altă parte a lumii...

Localitatea Humpton din Englitera e renumită prin felul cum cetăţenii sărbătoresc cele trei zile ale Invierii lui Iisus Hristos...

Există obiceiul în ţinutul amintit mai sus, să se puie ramaşaguri între toţi locuitorii, cu privire la cele mai frumoase ouă pictate şi la cel mai gustos cozonac făcut de gospodine.

Anul acesta, locuitorii din Humpton au instituit un premiu de 1000 lire (circa un milion lei) pentru acel creştin care va fi în stare să mănânce cea mai mare cantitate de cozonac.

Premiul fu câştigat de un funcţionar public care într'o singură zi a consumat aproape 8 kilograme de cozonac.

Şi probabil că s'a săturat pentru tot anul!...

Medicina la egipteni

Renumitul savant german, doctorul B. Ebell a publicat de curând traducerea unuia din cele mai vechi documente medicale, faimosul „papirus Ebers" (descoperit în anul 1873, într'un mormânt egiptean).

Papirusul în chestiune e un tratat de medicină, lung de 25 metri şi are 108 coloane, fiecare de câte 20—22 linii. El cuprinde reţete de boală şi diferite formule farmaceutice. Iată de exemplu câteva:

— „Contra petelor albe de'e ochi (cataractă), aplicaţi pe pleoape un amestec compus din fiere de broască ţestoasă şi de miel".

— „Pentru vindecarea tusei, luaţi un amestec de miere. smântână şi bere: sau smântână, clei şi... dinţi de porc".

— „Impotriva cheliei complete (exista şi pe vremea aceia o mulţime de oameni cu capul ca o bilă de biliard!) întrebuinţaţi un preparat compus din părţile grase ale următoarelor animale: leu, crocodil, hipopotam, pisică, şarpe şi ţap sălbatec".

Oricum, leacurile indicate de medicii egipteni, sunt mult mai raţionale de cât ar crede cei care socot epoca faraonilor drept o epocă plină de superstiţii.

De-aici şi de-aiurea...

— In cadrul unor festivităţi grandioase, se inaugurează în ziua de 9 Mai cr., în Capitală, „Luna Bucureştilor".

— Micuţa Christina Mary Dunn din Minessota (Statele-Unite) e considerată peste Ocean ca un „copil-minune".

Şi într'adevăr această fetiţă în etate de abia câteva luni cunoaşte până'acum 400 de cuvinte.

In comuna Gherghani, judeţul Dâmboviţa, a fost comemorat scriitorul Ion Ghica de la a cărui moarte s'au împlinit 40 de ani.

— Max Schmeling, fostul campion mondial de box, ţine cu tot dinadinsul să-şi recucerească titlul de campion mondial. Dealtfel, managerul faimosului pugilist german a declarat că nici odată Schmeling n'a fost într'o formă mai bună.

In vederea matchului de campionat mondial cu Jimmy Braddock, Max Schmeling, s'a îmbarcat pentru America.

— Am anunţat că generalul Goering, ministrul aviaţiei Reichului, a plecat la Roma cu o misiune specială din partea Fuehrerului Germaniei. Corespondenţii ziarelor străine, telegrafiază că d. Goering a discutat cu Ducele Mussolini posibilitatea unei alianţe militare între Italia şi Germania, precum şi atitudinea comună ce urmează s'o aibă aceste două ţări faţă de evenimentele din Spania.

CETIŢI
ULTIMA ORA

Un ou istoric

In Franţa, sub domnia lui Ludovic XIV şi Lodovic XV regele oferea foarte multe ouă pe paşti prietenilor şi curtezanilor săi.

Unele din acestea erau foarte artistic decorate.

Anul acesta la Paris a fost pus la licitaţie un ou de ştruţ pe care J. Le Bel desemnase dansul fecioarelor într'un parc din Versailles. Cu părătorul a plătit suma considerabilă de 25.000 franci francezi (250 mii lei!).

Acest ou istoric fusese oferit de Ludovic XV ficei sale Victoria.

Fiii învierii

Fiecare om e urmaşul unor părinţi, pe care îi moşteneşte. Fiecare fiu intră în viaţă, cu o mai mare sau mai mică zestre dele părinţi, după cum sunt şi ei dăruiţi cu ele. Tot ceeace au mai scump părinţii le dau fiilor. Slava strămoşească trece asupra generaţiilor tinere. Dar odată cu ea trece şi datoria de a le fi urmaşi vrednici. Căci altfel, după cum spune poetul: „Slava strămoşească pe strămoşi înalţă"... Altfel, noi vom fi numai nişte umbre de eroi...

Pe dreptul putem spune că: *omul face şi dă ceeace poate, iar Dumnezeu ceeace voeşte.* In dragoste de fii, tot ceeace-i omeneşte cu putinţă, fac părinţii... Insă, să ne împace cu Părintele din Ceruri; să ne facă moştenitori şi a vieţii celei veşnice; să ne redea paradisul pierdut; să ne dea fericirea după care suspinăm.. n'au putut să ne dea nimic din ele strămoşii, fiind şi ei sub aceeaş osândă a înaintaşilor.

Iată, Dumnezeu, Părintele întregei omeniri şi creatorul întregului univers, şi-a trimis Fiul între noi, cu toată această zestre, pe cari părinţii noştrii nu aveau putinţa să ne-o dea, fiind şi ei lipsiţi de ea. Prin jertfa depe Sf. Cruce s'a rupt zapisul păcatelor. Cerul s'a deschis şi pentru noi. Şi din nou suntem moştenitori şi a celor cereşti, fiind iarăşi fiii lui Dumnezeu.

In lumina învierii lui Hristos, omenirea vede din nou strălucirea lui Dumnezeu. Cei din întunericul mormintelor s'au sculat la viaţă. Iar cei din viaţă, cari erau morţi prin păcate, au inviat la viaţa cea adevărată.

De-acum, credinţa puternică în învierea cea adevărată a lui Hristos, e chezeşul tuturor învierilor noastre. Noi, cei ce credem în Hristos, moştenim toată slava Lui: îi purtăm numele, îi avem învăţătura, şi ne sfinţim cu harul binecuvântărilor cereşti. Ba ceva mai mult, noi suntem: *Fiii învierii*, după cum însuşi El ne-a numit.

Invierea lui Hristos ajunge să fie învierea omului. Iisus Hristos a înviat pentru a da sorţi de biruinţă învierii noastre. Noi eram morţi şi birnici iadului prin păcatele înaintaşilor şi ale noastre.

Toate aceste vini le-a ispăşit însuşi Fiul lui Dumnezeu în locul nostru. De-acum în toate vom birui, pentrucă e cu noi Dumnezeu, care a învins ceeace pe noi ne strivea.

Prin învierea lui Hristos s'a aprins făclia unei credinţe, care cu strălucire a străbătut veacurile. Cu lumina ei s'a luminat întreaga vatră sufletească a omenirei, pe a cărei întindere nu mai era decât cenuşă şi scrum.

Invierea lui Hristos pune sfârşit tuturor crizelor, cu o singură condiţie, să vroim şi vom putea. Mai înainte lumea vroia şi nu avea putinţă. Pe cât de tragică era viaţa omenirei înainte de Hristos, tot pe atât de eroică e chemarea oricărui credincios acum. Eroismul nostru are sorţi numai de izbândă, pentrucă biruinţa lui Hristos e cu noi, Hristos lumina lumei, calea, adevărul şi viaţa e cu noi. Invierea din mormânt a Domnului nostru Iisus Hristos e triumful vieţii, nu numai pentru cea de pe pământ, ci pentru veşnicie.

Iată roadele cele binecuvintate ale Invierii Domnului, pe care o sărbătorim cu atâtea bucurie: prin ea s'a învins moartea, şi am dobîndit viaţa: prin ea s'a biruit păcatul şi a triumfat virtutea; prin ea neam înfiet Cerului, făcându-ne moştenitori ai împărăţiei celei veşnice; prin ea a învins lumina asupra întunericului.

Fiii învierii sunt fiii luminei, şi tot ceeace fac, înfăptuesc la arătare şi tot curajul, pentrucă, ei sunt convinşi că luptă pentru binele şi fericirea aproapelui şi a societăţii din care face parte.

Fiii întunericului şi deci ai morţii, luptă în beznă şi în

Continuarea în pagina 2-a)

98% din construcțiile noi ale Iașului au fost parchetate cu

PARCHETE DE STEJAR garanta uscate

— PRODUSE DE —

Fabrica SIMON & Ing. F. WEISMAN

S. I. N. C.

Șoseaua Moara de Foc o. 16 Telefon 1162-1164

Uscătorie sistem Sturtevant.—Toate esențele de lemn pentru mobilă

Reprezentanțe: București, Brașov, Cernăuți, Chișinău, Galați

CEREȚI BATISTA „Bengal"

CALITATE SUPERIOARĂ
CULORI GARANTATE

CEREȚI NUMAI SCROBEALA „COMROCOL"

fiind pură de orez

De găsit la toate magazinele de coloniale bine asortate

Spre deosebire de alții și ca în alți ani

Au reușit admirabil anul acesta cozonacii și toate produsele speciale pentru paște la COFETĂRIA C. STREIT PIAȚA UNIREI

STOFE FINE DESENE MODERNE

precum și atelier de croitorie, cupeur renumit

la magazinul „SELECT"

S. Burahovici & M. Sane
Iași str. Cuza Voda 50

Renumitele pathefoane și plăci

His Master's Voice
Columbia și Odeon

cu ultimele noutăți găsiți la Magazinul de Muzică

„Phönix"

Strada Lăpușneanu 44

SE FAC ȘI INLESNIRI DE PLATA

DE VÂNZARE casele din str. Hotin No. 9—11 și 13 în condițiuni avantajoase. A se adresa d-lui avocat Em. Sturm str. Cuza Vodă 50 între 7—9.

Doamna Doctor
C. PARHON ȘTEFANESCU

Medic primar al Spit. Socola
Boale nervoase și ale glandelor cu secrețiuni interne
METABOLISM BAZAL
Cons. 2—4 p. m.
Strada I. G. Duca No. 16

TESTA

combate

RACELI · DURERI DE CAP
NEVRALGII · ALGII · GRIPA
JUNGHIURI · STĂRI GRIPALE

SE GASEȘTE FARMACII

PRETUTINDENI DROGHERII

OBSERVAȚI AMBALAJUL

SUZANA,--

Regina operetelor la Teatrul Național

Sâmbătă 8 Mai *și Duminică* 9 Mai, matineu și seara, se joacă pe scena noastră, opereta de mare faimă și de extraordinar succes, cu muzica nemuritorului Gilbert: „*Suzana*" Cine n'a auzit deș acările muzicale :

Suzana mea, de te-aș putea avea,..
Când pornesc și zice : „Fata" după strengării...
Odată într'o curte un brav cocoș domne,..
Vezi în vals micuțe picioruțe pornesc

Apoi formidabilele replici, ce vor face deliciul spectatorilor: O să fie bine!! O să fie rău!!

Joacă așii genului : Margareta Baciu, Sandina Stan, Lizon Niculau, Miluță Gheorghiu, C. Ramadan, C. Sava, C. Protopopescu, etc.

Corul de 25 persoane. Orchestra 20 persoane ; conducerea muzicală e în bagheta maestrului Raul Scully.

Direcția scenică o are dl. Ion Sava, care ne pregătește surprize extraordinare. La fel maestrul Kiriacoff,

Spectacolul operetei „*Suzana*" se joacă cu prețuri populare : Cel mai scump loc *60 lei*, cel mai ieftin *20 lei*.

Intr'adevăr spectacole pentru toată lumea și pentru toate pungile,

Rețineți din timp biletele la agenția teatrală : „Socec".

Iisus în lumina veacurilor

(Continuarea din pagina I-a)

curile cu învățătura sa, când pătrunderea lui în sânul popoarelor a adus atâtea roade, se înțelege că totdeauna vor fi de povestit despre el nesfârșite amănunte. Așa fiind, să povestim și noi acuma câteva. Nu vor putea fi ascultate de cât cu drag.

Pe Iisus Hristos îl doresc și alții, care nu l-au avut până acum. Când însă au aflat și au văzut că el este o mare pârghie, care poate sălta popoarele, l-au dorit și pentru ei. Astfel, un însemnat ziar chinezesc, cu numele de „Minlipala", scria în anul 1912 : „Creștinismul revarsă o putere aleasă asupra poporului. El învață pe om să se stăpânească. Aceasta e o vrednicie care e cu totul de trebuință în sânul vieții obștești. El învață pe om să fie suflet curat și cinstit. Va fi un folos nemărginit, când copiii vor fi crescuți în această religiune de propășire" (vezi Dr. Karl Albert Vögele, **Himmelslichter**, Freiburg, 1916, p. 94).

In acelaș an, ziarul chinezesc din Țiman-fu scria că budismul trebuie lăsat să se prăbușească. Slujbașii și școlarii să nu mai fie ținuți să se ducă la templele lor și să se închine idolilor, iar în loc de aceasta ar trebui să fie rânduită ziua Duminicii.

In nr. dela 13 Iunie 1912, el scria că „toate templele lui Confucius ar trebui prefăcute în biserici creștinești" (tot acolo).

Și în Japonia se aud glasuri la fel despre Hristos și brazda trasă de el în lume. Astfel, în Ianuarie 1911, primarul Ozaki al capitalei Tokio a călătorit spre San Francisco.

Fiind primit cu cinste acolo, între altele a spus că Dr. Masaharu, profesor de istoria religiunilor la universitatea din Tokio, a făcut o călătorie de studii în Europa spre a cunoaște creștinismul mai amănunțit. Incheierea la care a ajuns a fost că Biserica creștină este așezământul cel mai însemnat, mai temeinic și mai înalt pe care istoria omenirii l-a cunoscut vreodată. Acest profesor și-a mărturisit toată admirațiunea pentru principiul de autoritate care stăpânește în Biserică și pentru idealul moral cuprins în întocmirea mânăstirilor și în viețile sfinților.

Acestia sunt cugetări pe care, în alte împrejurări, le-au mărturisit și bărbați ai Europei, ca Lord Macaulay, Hyppolythe Taine și alții.

Când în Iisus Hristos se cuprind atâtea puteri roditoare, cum să nu vorbim despre el? Dimpotrivă, greșim că vorbim prea rar.

Noroc de Sfintele Sărbători care ne deschid astfel de prilejuri! Să le folosim, pentru a pluti cu gândurile în înălțimi, din care ne scoborâm apoi la ale noastre mai inimoși ; mai voioși, primind cu dragă inimă a face lucruri cari altfel ni s'ar părea grele.

De aceia mai des cu gândurile la Hristos, fiindcă tot omul se înalță prin poposirea mai deasă în pajiștile frumoase, în grădinile fărmăcătoare ale veșnicului Ghetsimani.

ARHIM. SCRIBAN

Hemoroizi? Atenție!

Hemoroizii vin pe neașteptate și se agravează repede, dacă nu se iau măsuri din timp. Credeți adeseori că sunteți vindecat și deodată vechile dureri revin. Intrebuințați imediat la primele simptome supozitoarele Anusol Goedecke, renumite în toată lumea prin imediata și sigura lor eficacitate. Intrebați medicul Dv.

Anusol Goedecke

x *Ziarul „Momentul"*, care apare Sâmbătă, aduce colaborarea d-lor prof. P. Andrei, George-Mihail-Zamfirescu, av. Gh. Chipa, B. Causanschi, Gh. Berghiner, etc.

Fiii învierii

(Continuarea din pag. I-a)

tainițe, cu șiretenie și cu gând negru de furtișag și de ucidere, pentrucă pe toți să-i facă ucenici ai dușmanului vieții, ai lui Satana.

Pe dreptul spune Mântuitorul :

„Tot cel ce face fapte rele urăște lumina și nu vine la lumină, ca să nu se vădească faptele lui, pentrucă sunt rele.

Iar cel ce face adevărul, vine la lumină, ca să se vădească faptele sale, pentrucă în Dumnezeu sunt lucrate.

Ieromonah
VASILE VASILACHE

Paștele la „trei sarmale"...

Din vechime se pomenește că ieșanul nu putea fi socotit ieșan dacă nu făcea Armindenul (1 Mai) și Paștele, pe iarbă verde la Hanul „Trei Sarmale", din drumul Socolei.

Acolo, în rateșul celebrului han poposeau butcile boerești cu duduci și dregători ; tarafurile le anunțau sosirea și chefurile durau zile de-a rândul.

„Trei Sarmale" e tot atât de cunoscut ca și „Bolta-Rece", —și ar fi fost păcat ca să se piardă. De aceia am salutat cu plăcere, munca depusă de dl. Th. Luca pentru reînvierea acestui han, în răcoarea căreia au sfătuit de atâtea ori Eminescu cu Creangă:

Atât de mult ținea Ion Creangă la „Trei Sarmale", încât nici în urătura lui de Anul-Nou nu la uitat :

Ulcica cea cu duh
Fuge de zăduf,
Intră la răcori
Pân'la cântători,
De acolo trece
Pân'la Bolta-rece
Și pe Sărărie
Dracu le mai știe
Și în Păcurari
Pân' la cei ferari,
Și la Valea-adâncă
Pân'la moș Bodrâncă,
Apoi Trei Sarmale
O iei mai agale,
Caii nu mai țin
De-atât tain...

*

Acum „Trei Sarmale" deși s'a dat în pas cu vremea, a rămas acelaș han primitor cu încăperi curate și o grădină să cuprindă tot Iașul.

Numai că în boschetele ei au fost trase firele electrice, s'a amenajat loc pentru dans și a fost angajat jazzul Reg. 2 Transmisiuni, să cânte pentru vară.

In plus, conducătorul a pregătit acelaș vin celebru cum alli numai la „Trei Șarmale" pui-trufanda și toate bunătățile de sezon.

Un prilej pentru ieșeni de a petrece un Arminden după datina din vechime ; și tot după datină a-l prelungi toate zilele Paștelui în raiul de pe șleahul Buciumului.

Un amănunt pentru cei interesați: autobuzele Soc. de electricitate circulă dela tramvai până la primăria Bucium, așa că mijloace de transport sunt la dispoziție câte doriți.

Rubrica cinematografică

Cinematografele locale au aranjat un program special pentru sărbătorile Sf. Paști. Astfel la

„TRIANON"

„Fuga lui Tarzan," cu minunatul actor Johnny Weissmüller. Acțiunea se petrece în pădurile virgine ale Tropicelor.

Al doilea film : „Născută pentru dans". Excelează faimoasa dansatoare americană Eleanor Powell.

Precum și un interesant jurnal de actualități.

„SIDOLI"

...prezintă pe drăgălașa Shirley Temple în „Mica prințesă".

Mai rulează și un admirabil film sovietic : „Cei 7 eroi" în care se redă o îndrăzneață expediție la Polul nord.

In entr'acte, cunoscutul humorist bucureștean Ion Pribeagu va amuza publicul cu glumele sale.

Cinema „SCALA" aduce pe ecran două filme ce merită a fi văzute :

„Parada dragostei" cu Janette Mac-Donald și Maurice Chevalier în rolurile principale.

„Amprente digitale" un film polițist cu acțiune plină de peripeții.

Complectare : Jurnal sonor „Paramount".

LA „ROXY"

Jean Kiepura și Lully von Hohenberg (despre care am scris că e fiica neligitimă a arhiducelui Franz Ferdinand) apar în „Steaua Norocului"— un film în întregime cântat.

Se mai prezintă „Fantome de vânzare cu frumosul Robert Donat și Jean Parker.

Silly-Simphonie și jurnal sonor.

„PHOENIX"

rulează : „Ben-Hur"—o producție celebră cu subiect din antichitate.

Al doilea film e o realizare extrem de interesantă a Casei „Metro-Goldwin".

Programul e complectat cu jurnalul sonor de actualități.

CINEMA

„ATENEUL TATARAȘI" prezintă deasemeni un program frumos alcătuit.

„Străjerii Africei". In rolurile prime celebrii actori americani: Carry Grant, Claude Rains și Gertrude Michael.

Al doilea film : „Cântecul Nilului" un șlagăr formidabil, cântat de vestitul Jean Kiepura.

Jurnal sonor și Silly-Simphonie.

Biblioteca „Jurnalul"

La sfârșitul acestei luni, în editura „Jurnalul" va apare primul volum al „Bibliotecei Jurnalului", publicațiune care se adresează tuturor claselor sociale, prin conținutul instructiv și de actualitate.

„Biblioteca Jurnalului" va aduce netăgăduite foloase tuturor claselor sociale.

Fiecare volum, tratând interesante probleme de actualitate, va fi semnat de un specialist.

TRANSPORTURI

RAPIDE și GARANTATE PRIN C. F. R. ȘI AUTO PROPRII, NUMAI PRIN

„AUTEX"

PROPR.

Puiu I. Iacobovici

— IAȘI —

Str. C. Negri 70

Telefon 1080

BIBLIOTECA FUNDAȚIUNEI Regele Ferdinand I

Să ajutăm de Paşti bolnavii din spitale

Epitropia Spitalelor Sft. Spiridon

Oficiul Central de Asistență Socială

...aminteşte pe această cale persoanelor bine făcătoare că, în vechea noastră Instituţiune spitalicească, se află acum de Învierea Domnului 578 de neputincioşi bolnavi: copii, adulţi, văduve, bătrâni etc. o suferinţă anonimă care nu cunoaşte început şi sfârşit, ca şi mila şi nenorocirea soartei care i-au dat fiinţă.

Inimile caritabile sunt invitate la Serviciul Social de spital (Biroul de triaj Str. I. G. Duca între orele 8—1 a. m. şi 3—6 p. m. la sora-asistentă Scutaru Maria) spre a'şi depune obolul lor de orice natură, după vechea şi tradiţionala datină a Hrisoavelor noastre moldoveneşti, specificând totodată şi dorinţa de a vizita personal pe bolnavii noştri în cele 3 zile ale Sfintelor Paşti ora 9-12 a. m.

Spre a lor cinste, laudă şi în veci nestrămutată faptă să cunoască că prezenţa lor alături de grija Epitropiei poate şterge o lacrimă a unui bolnav suferind.

Director g-ral *Gheorghe Băileanu*
Director Şc. Surori-Inf.
Docent Emil Hurmuzachi

Teatrul Naţional

ORDINEA SPECTACOLELOR

Duminică 2 Mai Matineu
Inocentele
Duminică 2 Mai seara
Hamlet
Luni 3 Mai matineu
Voevodul Ţiganilor
Luni 3 Mai seara
Voevodul Ţiganilor
Marţi 4 Mai matineu
Hamlet
Marţi 4 Mai seara
Voevodul Ţiganilor

Biletele se vând în zilele de Duminică 2 Mai şi Luni 3 Mai a. c. la **Colectura Gh. Stănoiu, Piaţa Unirii.**

Cronica Sporturilor

A doua zi de Paşti, arbitrii ieşeni, se vor război „...

în cadrul unui match de foot-ball

Lipsa unei organizări serioase, cu prilejul Paştelui, va fi în parte atenuată printr'un original match de foot-ball, ce se va disputa între arbitrii localnici, a doua zi de Paşti.

Arbitrii ieşeni, organizaţi în două echipe intitulate A şi B, îşi vor „încerca puterile". Matchul inter-arbitrii are ca scop, selecţionarea unei reprezentative ieşene, care încă în cursul acestui sezon, va întâlni reprezentativele arbitrilor din Bucureşti, Constanţa, Ploeşti, etc.

Formaţiile vor avea următorul aspect:

Echipa A: Bude, Irimescu, Stavăr, Mayer, Berijan, Rădulescu, Socor, Epifanov, Ionescu C. şi Costinescu.

Echipa B: Ionescu-Dărdală-Ultimescu - Cădere - R u b i n, Bogdan, Roban-Lupovici, Livezeanu, Ignaţiu, Truş şi Şlicaru.

Rezerve: Lt. Boder, Ladman, State şi Lt. Botoşan.

De oarece partida se anunţă a fi viu disputată (o parte din arbitri-jucători, sunt adepţi ai jocului dur) arbitrajul a fost încredinţat D-lui prof. Cesar Partenie, secondat pe tuşe de d-nii prof. Ianovici şi cpt. Toporăscu.

Deci toată „oficialitatea" se va găsi pe teren.

*

„Textila" contra „Victoria c. f. r.".—In ultimul moment, aflăm că în a treia zi de Paşti, se va disputa „derby-ul" oraşului. „Textila" va susţine un match amical cu „Victoria c. f. r." reprezentanţa Iaşului, în Divizia C.

Semm

DE PAŞTI nu neglijaţi a vă aproviziona cu veritabila **Grasă de Cotnari**, dela

MUŢU Str. Lăpuşneanu 6

GRATAR RENUMIT PESCARIE APERITIVE FINE

La Magazinul

„DESFACERE"

Cuza Vodă 69 vis-a-vis de Banca Moldova)

Noutăţi pentru sezonul de primăvară în:

Mătăsuri, Imprimate, Tobracuri, Olandine, desene exclusive.

STOFE ECOSEURI şi diferite lenajuri fantezii

Raion special în: pânzeturi, dejalinuri şi atlasuri.

Toate articolele se vând cu preţuri de desfacere.

Cu ocazia Sft. Sărbători

Mare desfacere de vinuri naturale din podgoriile proprii

GORGOS, CALMANOVICI

La Podgoreanul

Str. Lăpuşneanu 4

Localul nostru de consum cunoscut şi apreciat a angajat un specialist pentru

RESTAURANT, GRATAR şi APERITIVE

PRETURI FOARTE REDUSE

Salonul de sus special amenajat cu muzică şi loc pentru dans.

PIAŢA DE PAŞTI

Sărbători grele pentru omul sarac

O scumpete extraordinară în pieţe

Toate preţurile la alimente s'au urcat brusc

Cronica tradiţională de Paşti — pe care în toţi anii o începeam cu un pic de poezie, — de data aceasta ne vedem siliţi s'o începem, exprimând sentimentul nostru de revoltă împotriva desmăţului deslănţuit de speculanţii, care vor să-şi umple pungile din nevoia ieşenilor.

*

E un adevărat jaf...

Omul sărac nu s'a putut apropia, în ajun, de nimic spre a-şi îndestula familia de sărbători...

S'a scumpit carnea, făina, untul; tot, absolut ceiace-i strict necesar de sărbători, a suferit o sporire nejustificată la preţ...

A ajuns astfel: carnea de vacă 26 lei kgr., carnea de miel 30 şi chiar 32 lei kgr.

Făina de grâu, care în mod obişnuit se vindea cu 10 lei kgr. în ajun de Paşti negustorii au sporit-o la 11 şi 12 lei kgr.

Untul, dela 60 lei kgr. a săltat subit la 90 şi chiar la 100 lei kgr.

*

Omul necăjit se plimbă prin piaţă chibzuind în ce chip s'o scoată la capăt; şi în cele din urmă îşi goleşte buzunarele plecând cu coşniţa pe trei sferturi goală.

*

O pereche de găini a ajuns la 120 lei; curcanii, 300 lei perechea; gâştele 200—220 perechea.

Ouăle s'au scumpit la 1,20—1,40 lei bucata.

Carnea de porc al cărei preţ e stabilit la 28 lei kgr., s'a vândut la 32 lei gr.

La fel osânza, slănina, antricoatele etc.

De peşte aproape că nici chiar cei chiaburi nu s'au putut apropia.

Ştiuca şi crapul s'au vândut cu 80 lei kgr.; Şalău, nisetru, 140 lei kgr. Cu 60—70 lei s'a putut cumpăra doar peştele cel mai inferior; carasul, plătică etc.

*

Numai fructele şi-au menţinut preţurile din cursul iernei. Merele 12 lei kgr.; perele 14 lei; portocale 6 lei bucata.

*

In general a fost o speculă revoltătoare, a cărei răspundere o au în aceiaş măsură, speculanţii şi autorităţile.

Z. Dessmond

O răsplată binemeritată

pentru d. institutor Mihai Simionescu

Unul dintre membrii corpului didactic primar, care a făcut cinste oraşului nostru prin activitatea lui intra şi extraşcolară, a fost d. institutor *Mihai Simionescu*, apreciat şi stimat de toţi cei care l-au cunoscut. A funcţionat la şcoala primară de băeţi No. 5 „Spiru Haret", dela 1920 şi până în Septembrie 1934, când, scos dela direcţia şcolii într'un chip brutal, desconsiderându-i-se munca, s'a transferat la Bucureşti, amărât de nedreptatea ce i s'a făcut.

Până atunci, animat de sentimente nobile, a lucrat desinteresat şi la Societatea „Cantina Şcolară, punându-şi în serviciul ei, aproape tot timpul liber. Se poate spune că el a fost sufletul acestei societăţi aproape 15 ani.

Astăzi, d. Mihai Simionescu este recompensat pentru munca şi destoinicia sa, căci se bucură de o răsplată binemeritată, acordându-i-se de Onor. Minister al Educaţiei Naţionale, *Gradaţia de merit*, cu decizia No. 36736 | 936 comunicată cu data de 6 Aprilie 1937.

Este singurul pe ţară, din învăţământul primar, căruia, în ultimul timp i s'a acordat această distincţiune.

Ieşenii, cari l-au cunoscut şi apreciat, se pot bucura că, prietenul şi concetăţeanul lor —ieşan neaoş— Mihai Simionescu, a fost răsplătit atât de onorabil pentru munca care a desfăşurat-o în acest oraş, făcându-se vrednic de imitat.

Şedinţa consiliului agricol

al jud. Bălţi

Bălţi. — Ieri a avut loc şedinţa consiliului judeţean din Bălţi. Au participat d-nii Prefect Em. Cattely, Insp. G. Panţu, Medicul Primar veterinar A. Gluhovsky etc. etc.

S'a luat act de programul de lucru întocmit care în unanimitate se aprobă.

Dl. Medic Veterinar aduce la cunoştinţă că în jud. Bălţi se simte lipsa taurilor şi cere înzestrarea comunelor cu aceşti reproducători.

După o serie de discuţiuni, se hotăreşte a se înainta Ministerului de Agricultură şi Domenii planul de lucru pe anul 1937.

GOLD.

Comemorarea „Junimii"

A apărut un interesant volum închinat comemorării Soc. Junimea, întocmit sub îngrijirea d-lor C. Meissner şi Rudolf Suţu.

Volumul cuprinde descrierea serbărilor comemorative din Mai 1936, cuvântările rostite şi pagini comemorative despre „Junimea".

Semnează pentru pomenirea figurilor junimiste, d-nii Mihail Sadoveanu, P. P. Negulescu, I. Găvănescul, Mihail Dragomirescu, Mihai Negruzzi, S. Mehedinţi, Cezar Petrescu, Lazăr Bădescu, Gr. Tranculaşi, prof, Ilie Bărbulescu, Alex. Gane, M. Burghele, D. M. Cădere, Radu Manoliu, Gh. Găvănescu, C. Manolache, I. A. Basarabescu, Econ. D. Furtună, etc.

Un volum compact, cu fotografii în text, costă 80 de lei.

Programul pentru serbarea Sf. Paşti

Astă seară Vineri la 7 se va oficia în catedrala metropolitană serviciul prohodului de către un numeros sobor de preoţi şi diaconi, în frunte cu I. P. S. Mitropolit Nicodem şi P. S. Vicar Valerie Moglan.

La slujbă participă şi corul metropolitan.

Detaşamente din diferite corpuri din garnizoană vor sta înşirate în faţa catedralei în tot timpul ceremoniei şi ocolirii bisericii cu Sf. Epitaf. Muzica militară va intona „Rugăciunea".

SAMBATA 1 Mai la ora 12 noaptea se va oficia cu acelaş ceremonial, Sfânta Înviere.

O campanie de onoare din regimentul 13 Dorobanţi va sta tot timpul ceremoniei în faţa Catedralei şi în momentul când I. P. S. Mitropolitul Nicodem va rosti: „Hristos a Inviat", muzica va cânta ruga.

Vor lua parte la aceste ceremonii şefii autorităţilor civile şi militare, reprezentanţii diferitelor societăţi şi norodul credincios al Iaşului.

x DE LA BLOCUL PENSIONARILOR PUBLICI.-Marţi a treia zi de Paşti, membrii Blocului se vor întruni la ora 10 dim. la sediul din str. Palat No. 2, pentru a sărbători conform tradiţiei, Sfintele Sărbători.

— După întrunire, la ora 12, *comitetul executiv* va discuta propunerea unei mari donaţiuni ce urmează a se face Blocului.

Chestiunea prezentând importanţă deosebită, va fi discutată în plenul acestui Comitet.

Părul cărunt îşi recapătă culoarea cu „Pigmentol".

Depozit la Farmacia Pollak

Str. Ştefan cel Mare Telefon 239

Contra decretului

de organizare a muncii naţionale

Primim:

Comitetul Asociaţiei funcţionarilor particulari (fostă de bancă). Intrunindu-se la sediul său din str. Ştefan cel Mare 11 şi luând cunoştinţă din ziare de aşa zisul Decret-Lege, pentru „protecţia" muncei naţionale, a hotărât:

Uneşte protestul său la toate celelalte proteste exprimate de organizaţiunile profesionale din întreaga ţară, contra decretului respectiv, cerând din contra, stricta aplicare a legilor pentru proteguirea muncei oricărui cetăţean, indiferent de origine.

Decide trimiterea de telegrame de protest, în sensul celor de mai sus, Onor Ministerului Muncei şi Federaţiei Sindicatelor de Funcţionari Particulari din România.

Asociaţia Funcţionarilor Particulari
(fostă de Bancă)

Informaţiuni

x *Jambon, cârnaţi afumaţi, dobă, etc., preparate ca de casă, găsiţi la „CAROL" P.-Unirei.*

x **A vizita zilnic Parfumeria „ELEFANT" Iaşi, înseamnă a fi întotdeauna în curent cu moda parfumurilor, cosmeticelor şi a cadourilor en vogue. In fiecare zi noutăţi.** 2

x **Doctor A. Hoffman** consultă zilnic *boli nervoase* şi *Boli de nutriţie* (Boli de ficat, gută, diabet) în str. Cuza-Vodă 14 (colţ cu str. George Enescu). *Tratamente de slăbire şi de îngrăşare.*

DOCTOR

Corneliu Stoian

Genito-urinare, sifilis, venerice

Consultaţii 6—8

strada I. C. Brătianu 58

Cabinetul dentar

TARTACOVSKAIA-SKLEAR

Str. Ştefan cel Mare Nr. 11 execută DINŢI şi MASELE de os, fixate fără aur, precum şi orice lucrări de specialitate — *cu preţuri convenabile* — Pentru D-nii funcţionari orele de consultaţii de la orele 8 seara în sus.

In vederea Sf. Sărbători

faceţi cumpărăturile de articole de parfumerie la cunoscutul magazin

„Leu Palace"

STR. LAPUŞNEANU 44

Bogat asortat în toate articolele. Calităţile cele mai renumite.

Procuraţi-vă din timp pentru sărbători delicioasa cafea şi delicatese la magazinul

„MONDIAL"

Strada Lăpuşneanu No. 49

(vis-a-vis de farmacia Werner)

La Mag. **SMIRNOV**

Succesor GH. IANCU

IAŞI—Str. Lăpuşneanu 13 Telefon 1751

Pentru sărbători reduceri de preţuri.

Bogat asortiment în coloniale, delicatese, băuturi fine, indigene şi străine.

DEPOZIT DE ŞAMPANIE, licheruri, romuri; Vinuri excelente dela Lei 14 litrul.

GRASĂ DE COTNAR VECHI ŞI NOU. Bufet, gratar special. Salon spaţios pentru consumatori

Cumpăraţi meze uri fine la firma noastră

„Coroana"

din Piaţa Halei, cu preţuri reduse

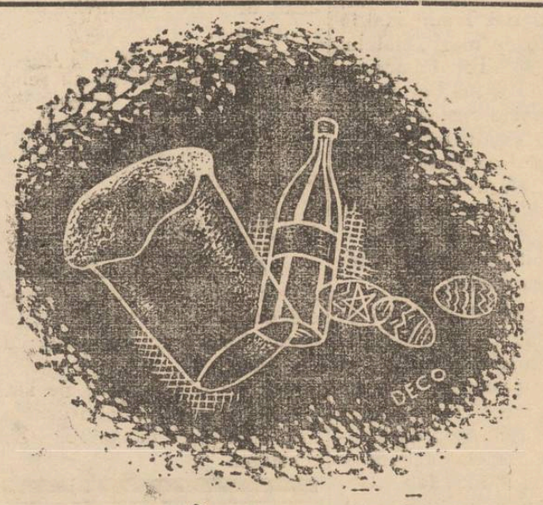

De sărbători vă zic: poftă bună şi... Slănic

PILULE SLANIC

Cereţi la farmacii şi droguerii cutii originale

Cereţi delicioasele produse ale fabricei de mezeluri

Telefon { 1770 (magazinul) 1561 (fabrica)

CONSTANTIN PAVLI

Singura fabrică autorizată şi controlată de Serviciul Sanitar

ULTIMA ORA

Din cauza dificultăţilor din guvern şi partid

Dl. Tătărescu se izolase la Poiana (Gorj)

aşteptând înapoerea d-lui Dinu Brătianu

Bucureşti 30.—Cercurile politice urmăresc deaproape frământările din guvern şi sunt în aşteptarea unei clarificări a situaţiei politice.

Situaţia e complicată

D. GH. TĂTĂRESCU

prin ezitarea primului ministru de a veni în Capitală. Se ştie că d. Tătărescu se izolase la Poiana-Gorj aşteptând sosirea d-lui Dinu Brătianu din străinătate pentru a avea o întrevedere cu şeful partidului liberal şi a proceda la o limpezire a situaţiei.

Se vorbeşte din nou de data de 15 Mai, când după serbările şi vizitele diplomatice dela 10 Mai, se va cunoaşte care este situaţia internă.

Chestiunea organizării muncii naţionale

Bucureşti 30.—In ce priveşte proectul muncii naţionale, s'a stabilit ca imediat după vacanţa de Paşti să aibă loc un consiliu de miniştri care să stabilească normele definitive de reglementare.

Atunci se va păşi la examinarea fondului chestiunii, dându-se formă definitivă decretului.

Partidele de opoziţie au opinat că această lege nu trebueşte adusă pe cale de decret, ci trecută prin parlament, unde să se facă o largă discuţie.

Partidul naţional-ţărănesc priveşte decretul cu totală neîncredere.

In câteva şedinţe ale forurilor statutare s'a discutat chestiunea şi s'a ajuns la conclu ia că decretul constitue o încercare a guvernului liberal de a-şi forma o platformă electorală.

Divorţul d-nei Simpson

va fi definitivat Luni

Londra 30.—Luni va veni în faţa tribunalului de divorţuri, cererea d-nei Simpson de a se pronunţa desfacerea definitivă a căsătoriei sale cu dl. Simpson.

Liberalii din Botoşani

anunţă începerea luptei împotriva cuzismului

Botoşani 30.—Delegaţia permanentă a organizaţiei liberale din Botoşani s'a întrunit ieri sub preşidenţia d-lui deputat Răutu.

D-sa e declarat că îşi face un punct de onoare de a extermina mişcarea extremistă din judeţul Botoşani.

— „Nu putem lăsa mai departe ca o mână de politicieni veroşi să desfăşoare o propagandă criminală" — a spus d. Răutu.

„In această acţiune ne vom sprijini pe cadrele organizaţiei liberale şi vom da lupta pe linia trasată de Brătianu, Duca şi Victor Iamandi.

Spre cinstea Botoşanilor, cuzismul trebue alungat din judeţ", a încheiat d. Răutu.

Consfătuirile continuă la ţărănişti

Bucureşti 30. — Fruntaşii ţărănişti au avut ieri noui consfătuiri.

D. Mihalache a avut o lungă întrevedere cu d. dr. Lupu stabilindu-se un acord în ce priveşte linia generală a politicii partidului.

D. Mihalache a avut apoi două interesante întrevederi cu d. Mihai Popovici, discutând chestiunile interne şi externe la ordinea zilei.

D. Mihai Popovici a prezidat şi o consfătuire a fruntaşilor ardeleni la d-sa acasă.

O mare manifestaţie ieşenistă... în Bucureşti

Intemeerea Pantheonului moldovenesc

Bucureşti 30.—„Cercul Ieşenilor" din Bucureşti împreună cu asociaţia „Prietenii Universităţii" din Iaşi, organizează o mare manifestaţie în Capitală, convocând o adunare publică pentru Duminică 9 Mai sub preşidenţia I. P. S. S. Mitropolitul Nicodem şi sub auspiciile d-lui prof. N. Iorga.

Chestiunile care vor fi dezbătute sunt:

Restabilirea Mitropoliei Moldovii în situaţia istorică de odinioară şi întemeerea Pantheonului moldovenesc în sala gotică din curtea bisericei Trei Erarchi.

Vor fi aduse acolo osemintele domnitorului Alexandru Cuza dela Ruginoasa, Costache Negri de la Tg. Ocna, Vasile Alecsandri dela Mircesti, Gh. Asachi, Mihail Kogălniceanu, Ion Creangă, Vasile Conta etc.

Revarsă apele

Inundaţii la Galaţi, Bârlad şi în alte regiuni

Galaţi 30.—Din cauza ploilor din ultimele zile mai multe străzi au fost inundate.

Apele Dunării au revărsat.

Inundaţiile au făcut ravagii şi în judeţ.

Prutul şi Siretul sânt în mare creştere.

*

Bârlad 30.—Apele Bârladului s'au revărsat provocând unele inundaţii.

Intreaga vale a Bârladului se află sub apă.

*

Constanţa 30.— Dunărea a revărsat şi la Turtucaia, mai multe comune fiind în pericol.

Din cauza ploilor, au fost inundate şi liniile din porturile Zimnicea, Corabia şi Calalat.

A fost slăbită linia Zorleni-Basarabeasca

Din cauza ploilor din ultimul timp, s'a surpat o porţiune de teren de pe distanţa Bârlad-Basarabeasca.

Deoarece surparea s'a produs chiar lângă calea ferată, este mult periclitată circulaţia trenurilor.

S'au dat dispoziţiuni ca pe porţiunea de linie unde s'a surpat terenul, trenurile să circule prin pilotare.

Dl. Tătărescu s'a înapoiat brusc în Bucureşti

şi examinează situaţia

Guvernul trece prin momente critice

Bucureşti 30.—Pe neaşteptate d. prim-ministru Gh. Tătărescu s'a înapoiat astănoapte în Capitală şi a avut imediat o consfătuire cu d-nii Inculeţ, Victor Antonescu, Sasu şi Valer Pop, examinând situaţia.

Ziarele apărute la prânz în Capitală anunţă că în rânduri'e guvernamentale domneşte deosebită agitaţie şi frământare, determinate de ultimele manifestări interne, care au creat guvernului o situaţie dificilă.

Aceleaşi ziare afirmă că cei mai optimişti membri ai guvernului, cum e d. Inculeţ, şi-ar arăta de astădată pesimismul şi îngrijorarea, confirmând zvonurile care circulă de două-trei zile.

Se arată că datoria guvernului în momentele de faţă este de a întreprinde o energică şi imediată acţiune de consolidare a ordinei publice.

*

Ziarele de prînz mai arată că cercurile guvernamentale serioase văd situaţia ca foarte dificilă.

Nu se poate şti dacă d. Tătărescu va putea trece peste noul obstacol, care a precipitat evenimentele.

In acest caz guvernul ar demisiona între 15—20 Mai.

Dacă totuşi d. Tătărescu trece şi de astă dată dificultăţile ivite în cale, guvernarea se va prelungi cu două sau trei luni.

Plecarea delegaţiei române la Londra

Bucureşti 30.— D. Radu Irimescu, ministrul aviaţiei şi marinei, pleacă Mercuri la Londra împreună cu delegaţia română, care participă la serbările încoronării.

In timpul lipsei din ţară a d-lui Irimescu, interimatul ministerului va fi deţinut de d. general Paul Anghelescu, ministrul apărării naţionale.

Consfătuire ţărănistă

Braşov 30. — A doua zi de Paşti va avea loc la locuinţa d-lui Aurel Dobrescu din Braşov, o confătuire a fruntaşilor ardeleni, la care vor participa şi unii fruntaşi ţărănişti din vechiul regat.

Informaţiuni

x **Numărul viitor al „Opiniei" apare Marţi 4 Mai (a treia zi de Paşt), la orele obişnuite**

x D. prof. N. Costăchescu a plecat ieri la Roman, unde în calitate de preşedinte al organizaţiei locale, va fixa listele de candidaţi în alegerile administrative.

D. Costăchescu se înapoiază mâine în localitate.

x ACCIDNT DE AVIAŢIE.- Eri dimineaţă un accident de aviaţie s'a întâmplat pe teritoriul comunei Băneasa, în apropiere de Bucureşti.

Avionul ce face cursa regulată Bucureşti — Balcic s'a prăbuşit imediat după decolare.

Pilotul Paul Georgescu a fost ucis. Cele 5 persoane ce se aflau pe bord au scapat din fericire cu viaţa.

x **Societatea de binefacere şi ajutor „Moldova"** va da în seara zilei de Luni 3 Mai a. c. (a 2-a zi de Paşti) un splendid Bal Tradiţional în ambele saloane ale „Sfatului Negustoresc". Tot în aceiaşi seară va da şi un Bal Popular, în ambele saloane ale Soc. „Sport şi Muzică".

Orchestra Jazz Sigali şi jazzul Regit. 2 Ant.-Aeriană, sub conducerea d-lui Locot. M. Laifer.

Va fi o splendidă seară pentru tinerimea ieşană.

x BAL DE PAŞTI. — In seara zilei de Duminică 2 Mai a. c. (prima zi de Paşti), va avea loc în saloanele „Sfatului Negustoresc" un grandios Bal, organizat în scop de binefacere, de Societatea Pensionarilor Casei Muncii Iaşi, Jazzul Fraţii Lupu va distra pe vizitatori.

S'au pregătit cele mai noui distracţii pentru perechile dansatoare. Mare concurs de dans cu premii.

x Societatea Apelor a fost amendată cu 8730 lei şi obligată a plăti şi o taxă de 2000 lei, pentru motiv că nu şi-a timbrat registrele cu timbre de aviaţie.

Contra acestei decizii, Societatea a făcut apel la Tribunal arătând că, în conformitate cu legea ei de organizare, este scutită de taxe.

x Comitetul de direcţie al Teatrului Naţional a ţinut ieri şedinţă.

A. prezidat d. prof. N. Şerban. S'a discutat bugetul şi s'au luat unele deciziuni în privinţa turneelor pe care echipele teatrului le vor face în luna Mai.

x La liceul industrial din Iaşi este vacantă catedra de sculptură.

x Se vorbeşte de o schimbare generală în rândurile revizorilor şcolari din întreaga Moldova.

Schimbările ar fi,—se zice— în legătură cu felul cum s'au făcut detaşările în învăţământul primar.

x D. senator Iancu Botez are azi o întrevedere cu şeful siguranţei statului, în privinţa taxelor de noapte la localuri. care urmează să intre în vigoare de astăzi.

x **Un păhărel cu pelin, într'adevăr delicios, găsiţi la Fraţii Pogor.**

x **A căzut din trăsură!** Aseară, d-na Lucreţia Tibovschi din str. Trei Ierarhi 3, a căzut din trăsura de piaţă cu nr. 145.

Cazul s'a întâmplat pe str. Cuza-Vodă. D-na Tibovschi a fost internată în spitalul Sf. Spiridon.

STR. BRĂTIANU vis-a-vis Comisia 3-a cumpără bijuterii şi antichităţi, la No. 82

O sinucidere fioroasă

Bălţi 30.— O impresionantă sinucidere s'a întâmplat eri în oraşul nostru.

Tânărul Veniamin Bugos de 19 ani de meserie croitor şi-a uns hainele cu gaz şi apoi a ieşit în piaţa de lângă divizie, unde şi-a dat foc.

Mai mulţi soldaţi au alergat în ajutor.

In stare disperată, Bugos a fost internat la spital.

Cercetările au stabilit că el a recurs la gestul fatal din cauza mizeriei.

CORESP.

Alegerea dela Chişinău

Chişinău 30.— Rezultatul oficial ale alegerilor comunale de ieri este următorul:

Votanţi	7647	voturi
Anulate	223	v.
Naţ.-ţărăniştii	3736	v.
Liberalii	2645	v.
Cuziştii	652	v.
Vaidiştii	249	v.
Georgiştii	156	v.

Ţărăniştii au luat 11 mandate şi liberalii 7.

DE VANZARE Parcelă la Copou rondul I 400 metri patraţi are pe stradă instalaţie de apă şi canal.

Informaţiuni la dl. ing. V. Antistescu Soc. Apelor str. Carol.

D. Victor Iamandi bolnav

Bucureşti 30.—D. Victor Iamandi, ministrul Cultelor şi Artelor, înapoiat dela Iaşi, se află suferind.

Medicii l-au oprit să părăsească locuinţa.

Societăţile de arcaşi

Bucureşti 30. — M. S. Regele a aprobat statutul societăţilor arcăşeşti din Moldova şi Bucovina, Suveranul primind titlul de mare vornic şi comandant suprem al unităţilor arcăşeşti.

x **Accident de muncă.** — D. Simon Rojinschi din str. Potcoavei No. 7, lucra la repararea unei case din str. Rufeni 33.

In timpul lucrului şi-a pierdut echilibrul şi a căzut de pe scară. El s'a ales cu fractura piciorului.

A fost internat în spitalul Sf. Spiridon.

x **Pentru Sfintele Paşti, Fraţii Pogor au pus în vânzare vinuri neîntrecute în calitate, începând dela 16 lei litrul.**

Specialitate: „Grasă de Cotnari".

x *Icre negre, fructe orientale delicatese, brânzeturi străine şi indigene găsiţi la „CAROL" Piaţa Unirei.*

Informaţii

x Bucureşti 30.— Cu prilejul avansărilor în armată de 10 Mai, locotenentul aviator Papană, care se află în America, va fi înaintat căpitan.

x **Cel mai bogat asortiment de bunătăţi comestibile şi trufandale, la Fraţii Pogor.**

x *Mezeluri fine de Cernăuţi găsiţi la „CAROL" Piaţa Unirei.*

x **Cravate „SPHINX" ultimele modele au sosit la magazinul „EDUARD".**

Şi Dv.

puteţi avea plăcerea de a obţine o fotografie artistică, fotografiindu-vă în c ă astăzi la renumitul atelier fotografic

STUDIO MIMOSA

Iaşi str. Cuza-Vodă 7 care redă cele mai perfecţionate aparate de fotografiat ziua şi noaptea.

Cinema Scala

Programul p. Sft. Paşti

AL DOILEA FILM de MARE SENZAŢIE

AMPRENTE DIGITALE

Jazz Femenin şi jurnalul Paramount nou la Iaşi

Noutăţi! Noutăţi!

Vizitaţi asortimentul de **Poşete, Mănuşi** de piele şi ciorapi de mătasă, lingerie de charmeză pentru domne A MAGAZINULUI

„La GHEM"

ŞTEFAN CEL MARE 2 (alături de mag. Hirschensohn)

prezintă ultimele creaţiuni

„GENTLEMAN"

Croitoria civilă şi militară

anunţă onor. clientelă că **se va muta în curând** în str. LAPUŞNEANU 43 (localul fost Mag. Moscu)

Roxy. Program excepţional de Paşti cu preţuri reduse. Parter 13, matineu 8 lei plus timbrele

Marele tenor al lumii, singurul urmaş al lui Caruso

JAN KIEPURA

în cel mai grandios film muzical vienez

Steaua norocului

Al 2-lea film **Fantome de Vânzare**

Strania întâmplare de pe bordul unui transatlantic

BIBLIOTECA FUNDAȚIUNEI Regele Ferdinand I

Zîmbetul zilei

redactat de AUREL LEON

Baladă pascală

Stai zău și te crucești ca prostul
Și spui și tu ca fiecare :
— Că lung e anul ăsta postul !
Doar nu degeaba-i postul... mare.

*

Avut'au Paște anglicanii
Și toate limbele străine,
Evreii, turcii și țiganii...
Numai al nostru nu mai vine !

*

Dar în speranța c'o să vie
Așa precum e scris pe rost,
Îi tragi cu borș și cu tahnite,
Sau alte bunătăți de post.

*

Și când acasă, tu mai zici
Să schimbe felul de bucate,
Primești friptură de urzici
Și alte ierburi asortate.

*

Iar dacă e o zi, în care
Ai voe să te dai la pești,
Când vezi în Hală ce preț are
Îți vine rău și amețești.

*

Cel mult de cumperi o scrumbie
O speli mereu, până ți-e silă,
Mânânci din ea, o veșnicie
Și apă bei cât o cămilă.

*

Când vine săptămâna mare
De-abea începe partea tristă,
Căci vezi nevasta cum apare
Și îți dictează după listă :

Să iei stafide, șocolată
Făină, zahăr tos și nucă,
Lămâi, esență vanilată,
De-ți face părul'n cap, măciucă.

*

Și 'ncepe-apoi alergătura
Cât ai parale și putere
Așa e păcătoasă gura
Și pentru Paști o groază cere.

*

Când ai sfîrșit pentru mâncare
Începe goana după vin,
Cum la o zi așa de mare
E datina de bun creștin.

*

Infine, după înviere
te 'ntorci și tu voios acasă.
Cu bucurie și plăcere
Ți-așezi familia la masă.

*

Nevasta-ți scoate atunci din vatră
Un bot așa ca un obuz,
Uscat și tare ca o piatră,
Pe care tu-l privești confuz.

*

In forma lui ultra-cubistă
Și lăbărțată de pietroi
Întrat-a tot ce-a fost pe listă
Și ce-ai adus tu mai de soi.

*

Cuțitu'n el nu vrea să tae
Și-i inutil chiar și-un topor.
De-l pui în apă nu se moae,
Nu se dizolvă nici în clor.

*

Și soațet, de te pune-amarul
Să-i spui că-i cozonacul rău,
Îi sare la moment mușcarul,
Și-i vai de ...cozonacul tău !...

Balada lui Isus

Și vremea se duce,
Și anii se scurg ;
Un plânset pe-o cruce
Se stinge'n amurg

La cap de colină
Un corb flămânzit,
Așteaptă hodină
Sub cerul mocnit.

Tăcere adâncă,
Tăcere de fier...
Nu-i nimeni s'aline
O moarte pustie ;

Pe lemnul durerii,
Pe lemnul stingher,
O lume se'ngroapă
Și-o lume învie.

Și noaptea se lasă
Pe huma trudită.
Noroadele-așteaptă
Un semn de ertare ;

O candelă strânge
Lumina hulită
Și-o duce furtunii,
Speranță pe mare.

Cu spinii pe frunte,
Smulgând din apus
A morților punte,
Se roagă Isus

Se roagă și moare
Ca mâni să învie,
Cu bulgări de soare
In viața pustie.

A. G. Delafîntînele

Evenimente din post

Noi, de la *postul* nostru *mic* ne-am făcut și de astă dată datoria, observând toate evenimentele petrecute în *postul mare.*

Și anul acesta, ca în toți anii, guvernamentalii aranjați în *posturi* au mâncat *de dulce* iar opoziția a dus *post negru.*

Țărăniștii însă au serbat Paștele mai înainte ca ceilalți creștini ortodocși ; *Paștele lor a fost la 24 Aprilie.*

In acea zi toți *stâlpii* partidelor au mers cu *stîlpările* la alegători, promițându-le *posturi grase.* Cetățenii însă cu dorul la cozonac, au votat...covrigul.

La începutul *săptămânei mari,* toate *mărimile* politice s'au întrunit în banchete spre a sărbători succesul electoral.

Banchetul țăraniștilor a fost sărac în cozonac dar bogat în discursuri.

Al liberalilor a fost mai bogat, deoarece e socotit ca *lăsat de sec,* la apropierea unei perioade de post și rugăciune.

N'au fost *ouă roșit* nici *încondeiate* ; au fost însă unii fruntași cari au văzut *roș* înaintea ochilor, precum și unele *încondeieri* de ocazie.

Celelalte partide de opoziție au serbat Paștele electoral *în familie,* cu care ocazie s'au spălat și rufele, așa ca la sărbători.

Tot acum șefii de sectoare sau *spovedit* șefilor, iar aceștia le-au *împărtășit* impresiile lor.

Unde a fost cazul, șefii au făcut și câte o *sfeștanie* subalternilor, ca să intre fără păcate în Paști. Mai ales că aceste alegeri au făcut pe unii să tragă *păcate vechi,* pe toți însă i-a silit să bată *metanii* și să se *canonească* prin ploae și noroi.

Dar alegătorului îi rămâne tot *Paștele calului.*

Hai să râdem

Intre negustori

Herșcovici l-a surprins pe Moscovici cum se ținea de nevastă-sa și într'un moment de furie, i-a cârpit o palmă.

— Ai să-mi plătești scump Herșcovici palma asta.

— Perfect, răspunde calm soțul. Am încheiat târgul. Fă-mi prețul pentru o jumătate de duzină.

Fără noroc

Spovedanie nocturnă.

— Da, dragul meu, n'am avut noroc. Am început prin a fi un copil găsit și acuma sunt o femee perdută...

Om practic

La 5 dimineața sergentul îl găsește pe nea Nae lungit pe trotuar, cu o chee în mână.

— Ce faci aici stimabile ?

— Aștept...

— Dar cu cheia ce-i ?

— Păi văd că se'nvârte tot orașul.

Aștept să vie la rând strada mea. Când imi ajunge casa mea în față deschid ușa și mă culc.

La haltă

La halta de tramvai, o convorbire între doi prieteni cari scoboară :

— Ai văzut bre ce taxator insolent ?

Te privea așa de parcă n'ai fi avut bilet.

— Da, dar și eu îl priveam ca și cum ași fi avut !...

După chef

Noaptea un trecător zărește pe str. Lăpușneanu un cetățean beat, care caută ceva pe jos.

— Ce faci aici domnule ?

— Caut punga.

— Dar unde ai perdut-o ?

— Pe Carol.

— Păi bine și de ce o cauți atunci aici ?

— Pentrucă este bec și se vede mai bine.

Câștig ușor

Iosub și Solomon plimbându-se pe malurile unui râu, observară un anunț prin care se dădea 100 de lei recompensă acelui care ar salva un om de la înec,

Socotind că e rost de un câștig ușor, cei doi prieteni au și făcut planul.

Iosub sare în apă și țipă că se înecă : Solomon, care știe să înoate sare și îl salvează.

Zis și făcut.

Iosub se aruncă în râu și văzând că se duce la fund începe să strige disperat ;

— Hai repede Solomon, că mă'nec. Salvează-mă.

Solomon însă,stă calm pe mal:

— Ascultă Iosub, am citit anunțul în întregime. Spune mai jos că se dă două sute de lei pentru un cadavru scos din apă. Așa că vezi... fii băiat rezonabil...

PARFUMERIE
L.T. PIVER
PARIS
FONDÉE EN
1774

A rămas în tradiția casei noastre

de a lansa întotdeauna produse cari îndreptățesc renumele Parfumeriei L. T. Piver, Paris

Acest prestigiu care stă la baza principiilor noastre, l'ammenținut dealungul deceniilor datorită atenției deosebite pe care chimiștii noștri o dau preparării extractelor de petale proaspete ale florilor de sezon din plantațiile proprii.

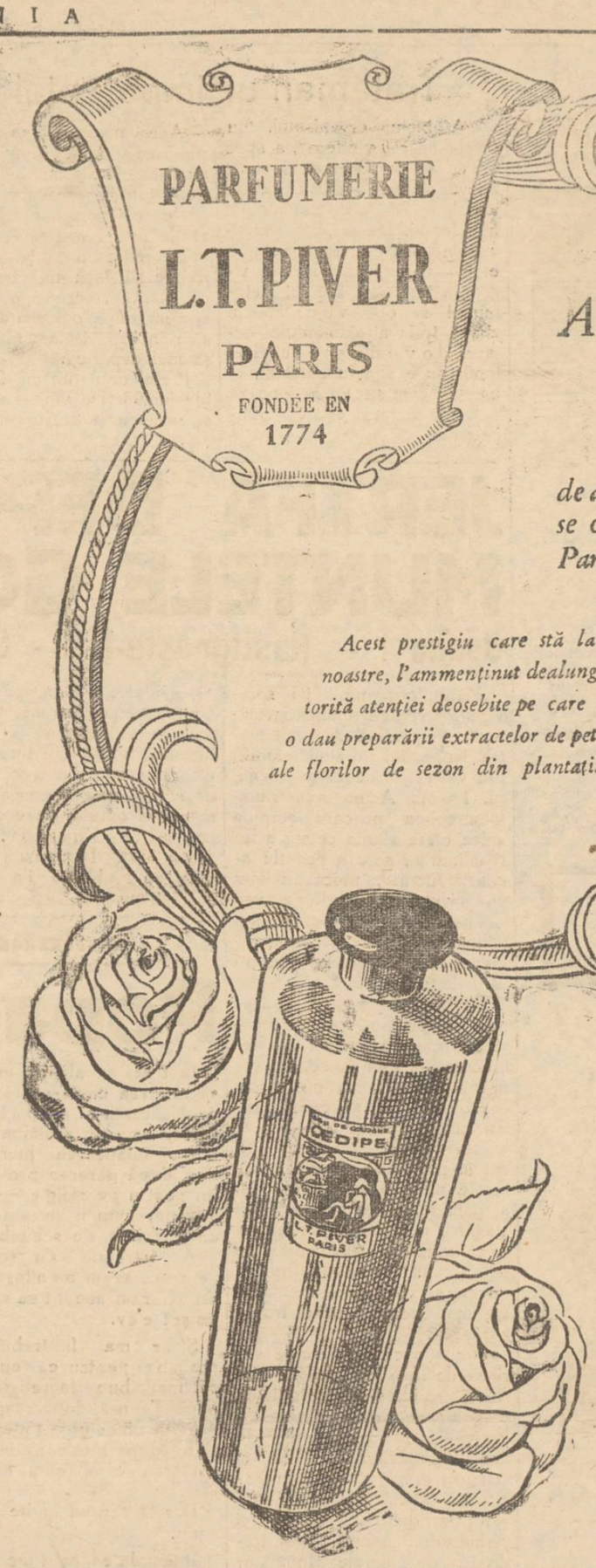

Ultima noastră creație OEDIPE *a repurtat un succes deosebit. Inspirată, în denumirea ei, de opera marelui nostru compozitor George Enescu, cu prilejul Premierei sale la Paris, acest parfum minunat, apreciat de elita parisiană, a devenit la noi parfumul „en vogue".*
Din această compoziție originală, studiată și experimentată în laboratoarele noastre, s'a creat apa de colonie, pudra și parfumul

OEDIPE

produse cari au fost primite la noi cu aceeași unanimă satisfacție.

P. P. CARP

într'o Duminecă a Paștelui la Iași

Povestiri dela „Junimea"

In una din zilele de Paști, sosește la Iași P. P. Carp, care, aci în orașul nostru își regula afacerile sale bănești, cu cunoscutul bancher de pe vremuri, Daniel. Carp, de câte ori se întâlnea cu Israel Daniel, îi spunea că el e țarul economic și financiar al Moldovei,—o poreclă hazlie a timpurilor de atunci. Și P. P. Carp știa și cunoștea familia bancherului său de la Iași. Povestea tot trecutul casei de bancă Daniel, înființată la Iași în 1830 ; averea lăsată de Michel Daniel, de peste 40 mii galbini ; vorbea de fratele acestuia, mort în timpul holerei, care în tot timpul vieții sale, ducea un trai liber, plăcându-i teatrele și petrecirile și care noaptea lepăda caftanul și se îmbrăca în haine nemțești și petrecea.

Bătrânul Rotschield. șeful casier din Francfort, care simpatiza pe I. Daniel, i-a deschis un credit mare, scăpându-l din încurcăturile bănești.

*

Și P. P. Carp, când venea la Iași și avea de făcut socoteli la casa de bancă Daniel, lua pe I. Daniel și mergea de-i vizita casa,—în strada de Jos—care cu o sută de ani în urmă era o clădire teatrală construită de hatmanul Ghica, după îndemnul lui Gh. Asachi și al Mitropolitului Veniamin Costachi. Pe timpul turcilor, casa aceasta era supranumită carvasara, adecă pe turcește vamă.

P. P. Carp, când venea la Iași, trăgea în gazdă în totdeauna la Anton Naum, la profesorul și academicianul Naum, în casele sale din str. Gafencu. Și aici, în casa lui Anton Naum, în jurul unei mese, P. P. Carp, într,o seară tihnită a zilelor de Paști, a povestit un episod din trecutul „Junimei" : Venise vorba despre sinuciderea lui Spacu, fostul director al Băncii Naționale din Iași. Zâmbind printre lacrimi, P. P. Carp a spus ;

—„Puțini dintre voi, care ați fost în „Junimea", vă aduceți aminte de „Io Spacu" ; așa-i? Țin minte că bătrânul Costachi Negruzzi, în urmă băeții lui, Jak și Leon, aveau ca stoler de casă pe Io Spacuf căci așa era scris pe firma bătrânului Spacu, tatăl fostului director al Băncii. Locuia în str. Primăriei. Parcă văd căsuța scundă, cu doi salcâmi în poartă și cei doi câni răi de la casa de dinfață. Pe atunci secretarul de redacție al „Cuvântărilor" era Iacob Negruzzi. Intrunirile le făceau când la Pogor, când la Negruzzești, de vale la Petru Bacalu, în casele din str. Săulescu. Acasă la Negruzzi, tot auzind noi vorba, ba că scaunul stricat, ba că masa, le vor trimete la Io Spacu, ne deprinsesem să auzim spunându-se „Io Spacu", ca și cum am fi spus cofetăria M-me Alexandre. Cum am învârtit noi înțelesul vorbei „Io Spacu", nu știu ; dar, de câte ori, seara, la ședințele „Junimii" se cetea vreo bucată literară mai slăbuță, numai ce auzeai : „o merge ca să vadă lumina tiparului, dar mai are nevoe de meremtuială, are să trebuiască să o trimitem la reparație la Io Spacu))

Și așa, numele părintelui director Spacu, a avut amestecul lui în aprecierea și publicarea bucăților literare în Cercul „Junimii".

RUDOLF SUȚU

Ați încărunțit ? „Pigmentol" vă redă culoarea naturală a părului.
Depozit ; Farmacia Pollak Str. Ștefan cel Mare Telefon 233

Ca un cerc de fier

împrejurul pieptului simte bolnavul de arterioscleroză greutățile de respirație. Pe lângă ameteli, văjâeli în urechi, ș. a., greutățile de respirație indică la individul de 40 de ani prezența arteriosclerozei.

Singurul medicament care acționează puternic asupra tuturor simptomelor acestei boli, este Snlerolsyrup Prof. Dr. Mladejowsky.

Sklerolsyrup dizolvă sărurile de calciu din pereții arterelor.

In acest fel circulația sângelui redevine normală, inima poate să lucreze în voe și toate simptomele arteriosklerozei dispar rând pe rând. După cura de cinci flacoane Sklerolsyrup, bolnavul se simte complect restabilit.

Diabeticii vor lua Sklerolsyrup D., preparat fără zahăr.

Broșura „Arterioscleroza și noul ei tratament cu Sklerolsyrup prof. dr. Mladejowsky", în care se găsesc nenumărate scrisori de mulțumire din partea bolnavilor și medicilor, se capătă gratuit la farmacii și droguerii,sau la cerere prin poștă la Dep. General E. & L. Cioară str. Speranței 37, București 3.

Bereria Bragadiru

Piața Unirei

Cu începere de azi a pus în consumație

GRASA DE COTNARI

Calități superioare, noi și vechi de 6 ani cu aromă formată din viile d-lui MIRCEA ARAPU. — Prețurile desfid orice concurență.—Pentru domiciliu prețuri excepțional de reduse.

„Lumina" și „Crâșmarii Asociați"

Fabrica de ape gazoase

Iași, Str. Lozonschi

Cea mai modernă și higienică instalație cu aparate ermetic închise și apă filtrată direct din conductă.

Lucrând după prescripții sanitare, e găsită la orice analiză cea mai pură.

Pardesie de damă și bărbătești modele exclusive

precum și trench-coatur și fulgarine veritabile obțineți numai la mag. „ILGO"

STR. LAPUȘNEANU 32. Bogat asortiment în stofe bărbătești țesături exclusive **Prețuri convenabile**

Cereți la toate bodegele bine asortate
Delicioasele vinuri vechi
„Cotnarul"
în sticle infundate originale.
Deposit General „VINUL" S.A.
IAȘI, Str. Sf. Lazăr No. 12

Coafor Kleiner

Str. Lăpușneanu 21 (vis-a-vis de Campus Bassa)

acordă mare reducere

de prețuri la ondulațiuni permanente și vopsi.ul părului în toate nuanțele.

Surâsul ei aminteşte primăvara...

Tinereţea şi graţia acestei doamne este concretizată în surâs. In afară însă de excelentul gust, dovedit în felul cum se îmbracă, doamna are meritul de a-şi fi desăvârşit graţia ei firească cu o admirabilă Apă de Colonie, care răspândeşte un delicios parfum: parfumul apei de Colonia RICHARD HUDNUT, discret şi totuş învăluitor.

Este însuşirea deosebită, care atrage atenţiunea şi care adaogă o notă de farmec şi de graţie, celei ce o întrebuinţează.

RICHARD HUDNUT

Apa de Colonia „Gemey", „Richesse", „Le Début Vert", şi „Le Début Noir", sunt cele patru creaţiuni minunate ale casei RICHARD HUDNUT.

Toată lumea trebue să ştie că

„TEGRA"

C. Vodă 69—vinde încălţăminte durabilă cu jumătate preţ

Pentruce vă lăsaţi să îmbătrâniţi?

Pielea moale, sbârcituri, tenul fanat, pierderea dinţilor şi a părului, vitalitate şi activitate redusă, în fine, indispoziţii de toate felurile, cari apar după vârste de patruzeci de ani sunt de neînlăturat! Putem să sperăm contra îmbătrânirii! Este suficient pentru aceasta, — după cum a demonstrat Profesorul Carrel în admirabilele sale experienţe asupra culturii ţesuturilor în afară de organism, — de a elimina produsele toxice elaborate.

MANIFESTĂRILE BĂTRÂNEŢII SUNT REZULTATUL ACUMULĂRII OTRĂVURILOR

Aceste otrăvuri pe cari le fabrică organismul prin simplul joc al funcţiunilor noastre, sunt infinit de numeroase. Din nenorocire trebue să adăogăm şi pe toate acelea cari provin de la o igienă rău înţeleasă sau de la o infecţie ocazionată de un microb inoportun.

Pentru a reconstitui apărarea organismului, menţinerea sănătăţii şi a vitalităţii, Profesori eminenţi, printre cari putem cita: Lauceraux, Hérard, Huchard, E. Faivre, Pouchet, au recomandat în admirabile lucrări sau memorii, de a face cure regulate de Urodonal. Acest minunat produs terapeutic asigură, într'adevăr, în mod perfect dizolvarea şi eliminarea tuturor otrăvurilor şi germenilor microbieni. Acţiunea Urodonal-ului este în acelaş timp eminamente descongestionantă şi reînviorătoare. A lua în fiecare zi

URODONAL

ESTE A SE PUNE LA ADĂPOST DE MALADII DE INFIRMITĂŢI ŞI DE BĂTRÂNEŢE

LA FARMACII ŞI DROGUERII

Este un produs Chatelain, marca de încredere

Renumitele vinuri

ŞTEFAN NEGRUZZI

se vând la

Expoziţia şi Desfacerea de vinuri a

Sindicatului Viticol

IAŞI—Str. Arcu 1

ATENŢIUNE!

Moşteniri din America

AVOCAT, pleacă în curând în Statele Unite şi Canada şi preia spre rezolvare chestiuni comerciale şi juridice, (moşteniri, cercetări de dispăruţi etc.). Va primi la HOTEL PALACE IAŞI Marţi 4 Mai dela 10-18.

Dr. L. A. Finchelstain
Avocat, Cernăuţi

DOCTOR

SOLO SCHREIFEL

Specialist în Boli de piele Venerice, syfilis

Diagnostic precoce al sifilisului prin examenul ultra-microscopic

DIATHERMIE

Raze Ultra-Violete

Consultaţii şi tratamente 7—10 dim. şi 2—9 seara

Str. Anastasie Panu 70

(vis-a-vis de Palatul Administrativ)

după o masă copioasă, luaţi o

Pilulă Slănic

Cereţi la farmacii şi droguerii cutii originale

Tratamentul impotenţei

„A biciui organismul, nu înseamnă a-l vindeca", a spus odată marele Charcot şi acest adevăr nu se aplică nicăeri mai bine ca la tratamentul impotenţei. De aceia se recomandă cura cu tabletele Reton care dau persoanei slăbite vigoarea tinereţei. Efectul Retonuului se observă de abia în ziua a treia atratamentului, ceiace dovedeşte că Retonul nu e simplu excitant, ci un medicament care acţionează puternic asupra cauzelor impotenţei.

Acest efect însă se menţine puternic în tot timpul tratamentului şi stărue 8—10 zile după întreruperea acestuia.

Deaceia persoana care vrea să fie în permanenţă în deplină putere a forţelor sale, trebue să facă un tratament cu RETON, care să dureze 21 zile iar după o pauză de 9 zile să reînceapă tratamentul şi aşa mai departe...

Preţul unui tub cu 25 pastile lei 98. De vânzare numai la farmacii şi droguerii. 5

x **Tenul iritat de vânt şi de frig** se înfrumuseţează repede şi admirabil întrebuinţând **Crema Miraculoasă** preparatul Laboratorului Dr. A. Raţianu Iaşi, str. Cuza Vodă 48.

Această minunată cremă albeşte şi catifelează pielea, distrugând petele şi coşurile depe obraz. Se trimite contra ramburs ori unde se cere.

Pilulele de Slănic desfundă şi spală Stomacul, Intestinele Ficatul

CEREŢI LA FARMACII ŞI DROGUERII CUTII ORIGINALE.

MILIOANE DE OAMENI IAU

JAWOL

contra durerilor de cap, gripei, răcelei, nevralgiei, reumatismului, căci s'au convins că nu există în lume un antinevralgic mai bun.

La farmacii şi droguerii. 3

JERTFA DEPE MUNTELE GOLGOTEI

Osana ! -- Răstigneşte-L ! -- Să se răstignească !

Mântuitorul lumii îşi isprăvise activitatea publică mesianică, în conformitate cu planul iconomiei divine stabilit din veşnicie de către plenul Sf. Treimi. Acum urca triumfător colina pe care şerpuia calea către sfânta cetate a Ierusalimului, spre a pecetlui această lucrare, unică în felul ei, printr'un episod ce avea să insemne apogeul calvarului aceluia care venise între oameni ca să slujească iar nu să I se slujească.

Desigur că tragedia sângeroasă depe Golgota constituie încă o enigmă pentru cei necredincioşi, un obiect de uimire pentru creştinii slabi, dar o tresăltare suverană pentru sufletele de elită. Şi aceasta cu atât mai mult cu cât în primile zile poporul primeşte pe Impăratul cerului şi al pământului cu osanale, cu stâlpări, cu haine aşternute pe cale, începând dela copilul de ţâţă şi până la bătrânul neputincios şi gârbov, care abia îşi mai poate purta trupul zdrenţuit.

Oscilaţia curioasă, care variază de la o extremă la alta, schimbă imediat mentalitatea vulgului ce se lasă târâtă de curentele ostile ventilate de către conducătorii politici şi religioşi grupaţi în sectele Fariseilor şi Sadukeilor precum şi'n partidele Cărturarilor şi Arhiereilor. Acelaş popor trădează pe marele Invăţător care nu-i făcuse de cât bine, tămăduind bolnavii, înviind morţii, hrănind flămânzii şi uşurând mizeria săracilor, reabilitând pe vameşi şi pe păcătoşi.

Desigur că Iisus trebuia să fie victima ispăşitoare, mielul jertfit care să răsplătească toate nelegiuirile. El a fost Omul durerii profetizat de Isaia (53) cu alte cuvinte o *Taină* în înţelesul adevărat al cuvântului. Ceeace, de altfel, apostolul Pavel verifică prin cuvintele : „Hristos cel răstignit este Iudeilor sminteală iar Elinilor nebunie" (I Cor. I, 23—24.) „Cuvântul Crucii, celor pieritori, nebunie este ; iar nouă, celor ce ne mântuim, puterea lui Dumnezeu este". (I Cor. I, 18.). „Unora, adică, mireazmă a morţii spre moarte, iar altora mireazmă a vieţii spre viaţă". (II Cor. II, 16).

Deziluzia amarnică cuprinsese pe Israil care'şi vedea risipite visurile milenare ale naţionalismului exclusivist şi ale teocraţiei absolute cu care înţelegea să subjuge toate popoarele şi să le domine în mod despotic. Concepţia politică îmbibată cu mesianismul religios erau puse în slujba unui ideal strâmt, egoist şi fanatic la care, desigur, Hristos nu poate s'adereze sub niciun cuvânt. De aceia, s'a deslănţuit acel proces teribil, pe viaţă şi pe moarte, condus din inspiraţia marelui for de judecată, Sinedriul, care trebuia să se isprăvească cu exterminarea trimisului ceresc pe care poporul ales n'a voit să-l recunoască. Şi când Pilat a încercat, în mai multe rânduri, să-l salveze, s'a mers pân'acolo încât s'a cerut ca „Sângele lui să rămână asupra noastră şi asupra copiilor noştri !".

Misterul răstignirii Domnului sufere şi astăzi o interpretare falşă şi forţată când un anumit popor începe să nu se mai închine în faţa „unui Dumnezeu mort pe cruce". Hristosul biruitor prin învierea sa din morţi ar sta într'o flagrantă contrazicere cu Hristosul care se chinuie pe cruce.

Ca atare, icoana ce reprezintă scena cea mai zguduitoare şi edificatoare a Creştinismului a fost înlăturată, din ignoranţă sau rea credinţă faţă de actul care desleagă opera mântuirii omului şi reconcilierea lui cu Dumnezeu. Căci aşa a iubit Dumnezeu omul încât pe Fiul său l'a dat (să se răstignească), ca cine va crede'n El să aibă vieaţă veşnică. Prin omul Adam a intrat păcatul în lume şi prin Dumnezeu Omul, Iisus Hristos, a fost scos păcatul din lume. Numai în felul acesta se poate înţelege jertfa de pe muntele Golgotei.

Pr. Ec. Corneliu M. Grumăzescu
profesor secundar

Amintiri din şcoală

Popa Ţăpuşă

In toată şcoală nu era clasă mai rea ca a şaptea ; şi dacă făceam şi eu parte dintr'însa asta nu schimba întru nimic înfăţişarea lucrurilor, deşi după părerea profesorului nostru de religie, — Popa Ţăpuşă, cum îi ziceam noi — ar fi trebuit s'o schimbe.

Ar fi trebuit s'o schimbe pentrucă eram monitorul clasei şi eram socotit ca cel mai liniştit elev.

Şi ar mai fi trebuit s'o schimbe pentru că eu eram cel mai bun la religie şi... popa Ţăpuşă, după răspunsurile la obiectul Sfinţiei-Sale şi nu după alte considerente, cântărea cuminţenia elevilor săi.

Dar fără prea multe digresiuni.

Intâmplarea ce urmează s'a petrecut în una din orele de Apologetică, în care sfinţia sa cerca cu greu să ne dovedească „cum că omul, dela D-zeu se trage şi nu din altă parte—oricare—ar fi ea".

In ora aceia afurisită mi-am mâncat eu lefteria în ochii sfinţiei sale şi cât l'am mai avut profesor, n'a fost chip să mi o mai recapăt.

De atunci am rămas pentru popa Ţăpuşă „prost" şi „obraznic", pe veci... amin.

Ca'n fiecare lecţie, şi'n ora aceia popa Ţăpuşă la intrarea în clasă, mormăi un „Dumnezeu cu voi", puse pe un elev să spună „Tatăl nostru", apoi se aşeză tacticos la catedră, îşi petrecu privirile prin clasă c'un zâmbet de circumstanţă aciuat într'un colţ de gură, şi începu :

— Copii, azi, când toţi îşi întorc faţa dela Domnul, numai Apologetica, cea care ne explică religia de-a fir a păr, ar mai putea să convingă pe nişte semidocţi proşt că Domnul şi numai Domnul e ţinta căii celei adevărate...

Luaţi aminte căci vă interesează !...

Apoi îşi potrivi ochelarii pe nas şi plecând uşor capu, ne aruncă pe de asupra lor, o privire ameninţătoare :

— Inţelesu-m'aţi ?

Şi cum toţi îl priveau tăcuţi şi cu neîncrederea săpată pe figură, popa Ţăpuşă continuă :

— Toţi ne tragem de la El şi ne ducem la El ! Iacă, de pildă, numai cât ai privi regnul animal oricât de frumos înşiruit, de Darvin, Lamark sau de oricare alt aşa zis savant, ai vedea îndată că nu toate vietăţile se trag de la Domnul ci, numai una : — Aceea care priveşte mereu în sus către cel care i-a dat viaţa şi puterea de a se conduce...

Şi ca un bun pedagog, popa Ţăpuşă întrebă :

— Ei, care poate să mi spue care-i vieţuitoarea aceia? E numai una şi oricine poate s'o găsească.

Ia să-mi spue Ionescu !

Din fund, cel vizat se ridică alene, legănându-se ca o raţă în mers, şi sprijinându-se de bancă cu amândouă mâinile, răspunse cu glas moale şi răspicat :

— Ââââ... Asta-i... bivolul !

Popa Ţăpuşă holbă ochii şi se 'nroşi ca o sfeclă de borş. Nu vă mai povestesc explozia...

După ce se mai răcori oleacă, răcni :

— Şeful clasei. Să-mi spue şeful clasei. Numai el nu s'aseamănă cu voi boilor !...

Eu, m'am ridicat pe dată, hotărât să-i dau răspunsul cel bun, când, ştiu eu ce Aghiuţă îşi băgă deodată coada între gândurile mele. Ştiu numai că i-am răspuns candid :

— Nu e bivolul ! Colegul meu a greşit !

— Desigur c'a greşit, sări popa ; dacă-i prost cum să nu greşească. Auzi, dumneta domnule, cică-i bivolul !

Spune-le neghiobilor ce e !

Şi răspunsul meu ăsta a fost :

— E animalul care mulţumeşte lui D-zeu pentru tot ce-i dă, ridicându-şi privirea spre El... Adică... e găina când bea apă !

...Şi de atunci am ieşit din graţiile popei Ţăpuşă...

HORIA HULUBEI

Voci din public

Un gest simbolic

Cazul Zissu Rubinstein...

Nu îmi iubite cititor. Nu urmăresc, acuma să-ţi descriu o poveste oarecare aşa cum se obişnueşte de sărbători.

Uneori, „coincidenţa" în viaţă, brodează asemenea întâmplări, încât e mai nimerit să le dai acestora prioritate, aducându-le la cunoştinţa oamenilor, decât să recurgi la închipuiri.

De pildă, iată cazul povestit autentic — a semenului nostru Zisu Rubinştein din str. Arapului :

Lihnit de foame, abătut de grij, omul măsura străzile cu picioarele, doar-doar a găsi ceva de lucru. A colindat bietul „şomer" zile multe, dar loc unde să poată munci şi câştiga cinstit bucata de pâine, tot n'a găsit.

Şi avea acasă o femeie, copii, cari nu puteau fi lăsaţi să moară de foame.

..Zisu Rubinştein, nu mâncase de câteva zile, porni iar să-şi târâie trupul plăpând pe uliţele târgului nostru, purtând pe umeri povoara uneltelor de muncă.

. . . .

Telefonul numărul... 0.93 începu să zbârnie. Cunoscutul om de afaceri d-l. E. M. luă receptorul la ureche şi auzi cum un glas de femeie, îi aduce la cunoştinţă următoarele : In faţa casei, a găsit zăcând pe stradă muncitorul Zisu Rubinştein. Doamna (care este soţia unui fruntaş cuzist din localitate s'a îndioşat de acest trist tablou. L'a adus pe sărmanul Rubinştein în casă la ea, l'a readus în simţuri, l'a ospătat şi cu această ocazie am aflat povestea simplă şi adevărată, pe care am descris'o mai sus.

Desigur, dacă am răsfoi ziarele dela un Paşte la alt Paşte am întâlni multe de asemenea cazuri.

Dar întâmplarea lui Zisu Rubinştein din strada Arapului, care s'a petrecut acum câteva zile, are o notă aparte :

Acea coincidenţă, sau ironie a soartei, despre care am pomenit la început, a făcut ca spectacolul căderii unui om muritor de foame,—căruia îi zice Rubinştein — să se înfăţişeze chiar în casa soţiei unui personaj politic care face deosebire între oameni.

Totuşi inima de femeie, sufletul de mamă, au înăbuşit raţiunea rece a anumitor interese. Femeia aceasta: pe care o ştiu cultă, inteligentă, l'a citit desigur Shakespeare şi acuma, când înaintea ochilor ei, zăcea *un evreu* în suferinţă, a putut verifica spusele genial lui dramaturg, că şi acest fel de om „când îl împungi îl doare", „când îl tai, îi curge sânge", când n'are cu ce se hrăni... cade istovit ca orice alt semen pe al său.

Deaceia, această Doamnă l'a ajutat pe Zisu Rubinştein şi a făcut apel şi la alţi concetăţeni, ca să vie în ajutorul său.

Acuma, în ajunul sărbătorirei învierei Aceluia, care a propovăduit iubirea aproapelui, gestul Doamnei respective devine cu adevărat simbolic şi ne dă curajul să repetăm îndemnul lui Lessing :

„Oameni de ori ce religie,
„De orice rase şi clase,
„Iubiţi-vă ; trăiţi în pace
„adevăr şi atunci, veţi ave
„raiul pe pământ"...

Iosef Şmilovici-Josephus

P.S. Cine vrea să ajute pe sărmanul Zisu Rubinştein, îl găseşte la adresa din Str. Arapului No. 26.

IISUS

Pe Golgota sui trudit
De biciul nemilos lovit,
Insângerat şi chinuit

Cunună grea din spini au pus
Pe fruntea blîndului Iisus
Cînd soarele cădea'n apus.

Sub cerul trist şi'nourat,
Pământul s'a cutremurat
Iisus tortura a răbdat.

Trei zile negre au trecut
In lumea celora de lut
Ce-au suferit şi au tăcut.

Dar cerul iar s'a luminat !
Duşmanii s'au înspăimântat,
„Iisus din morţi a înviat" !

Mioara Atanasiu

Epitropia Generala a Casei Spitalelor şi Ospiciilor Sft. Spiridon din Iaşi

ANUNCIU

Aduce la cunoştinţa Domnilor Medici că, la data de 1 Octombrie 1937 orele 3 p. m., se va ţinea concurs la Spitalul Central, Cancelaria Colegiului Medical, pentru ocuparea definitivă, a postului de Medic Primar Stomatolog, de pe lângă acest spital.

Cererile de înscriere la concurs, se vor prezenta Epitropiei Generale, însoţite de actele şi lucrările prevăzute la art. 7 din Regulamentul de concursuri, al acestei Instituţii, iar închiderea registrului de înscrieri, se va face cu cinci zile libere, înainte de începerea concursului.

Concursul se va ţinea, conform Regulamentului de concursuri al acestei Instituţii, publicat în Monitorul Oficial No. 190 din 28 August 1928.

De vânzare

una vie în Vişan foastă Forşt actualmente Mandragiu în întindere de 7 1/2 ha. viţă aleasă pe rod cu pomi fructiferi şi pământ de arătură, pivniţă betonată, casă pentru stăpân şi pentru lucrători, fântână şi velniţă. A se adresa d-lui Ioan V. Popescu str. Trei Erarhi No. 2.

Te dor dinţii? ia NOVAL

GRIPA

cu tot convoiul ei de neajunsuri: dureri de cap, de spate, de piept, febră, tulburări nervoase, trebue combătută cu un medicament care să fie antinevralgic, să coboare temperatura şi să calmeze nervii; aceste calităţi le are numai

NEVRALGINE JURIST

Sunt fericită, căci toți mă găsesc frumoasă și plină de farmec

Datorită cremelor „MON TEN", tenul devine curat, alb și catifelat. Intrebuințând seara, înainte de culcare,

Ccrema de noapte „MON TEN", porii sunt debarasați de fardul și pudra din timpul zilei și atunci tenul se poate reface în libertate.

Crema de zi „MON TEN", ferește tenul de vântul și soarele aspru de primăvară, astfel că tenul se poate menține în permanență alb și catifelat. Fardul și pudra aderă perfect, dând impresia unui ten de marmoră. Se găsesc la toate drogheriile și parfumeriile.

Depozit general: Farmacia Populară Iași — Tel. 1132

Aspecte ieșene

Cum petrece M. Sa Poporul în zilele Paștelui

In piața Sf. Spiridon - La Hală - Un Maciste - Cine pune câștigă - La circul cel mare

Când dai rendes-vous unei fete nu-i fixa niciodată întâlnirea în centru, într'o sărbătoare după amează.

Iți va răspunde înțepată:

— Drept cine mă iei? Sărbătoarea, la ora asta, nu se plimbă pe s'radă decât servitoarele...

In adevăr, după ce ultimul val de ieșeni termină de bătut trotuarele între Socec și Corso și pornește spre casă, străzile centrului rămân pustii. Dar numai o clipă, căci imediat le năpădește o lume nouă.

E ceasul când „boerii au stat la masă", vasele au fost spălate, și M. S. Poporul iese la petrecere.

Atunci își dau întâlnire pe caldarâmul din Brăteanu, Conta sau Arcu toate costumele Române întregite: fote și catrințe suflecate din Bucovina, ștergare din Ardeal, bluze rusești din Basarabia și mai ales fuste crețe și pestrițe din Moldova.

Printre toate se amestecă verdele de uniformă al soldaților și hainele nemțești ale celor înstrăinați de ițari și bârneață.

Străzile sunt ale lor ca și Piața Sf. Spiridon, cu toate cârciumile și tarabele ei.

Poporul celor cari slugăresc e stăpân pe ele; discută aprins în grupuri, consumă semințe și mai ales bea cu lăutarii de gât, în focul unui „Radu mamei Radule" sau „Lelițo cu ochii verzi".

Apogeul acest i animații este atins însă în zilele Paștelui, când stăpânii au pregătit mâncare de înainte și de obiceiu nu sunt acasă.

In ziua de Paști, la ora când soarele stă în răscrucea cerului, piața Sf. Spiridon e un armonoc de culori vii și de variate dialecte aproximativ românești.

— No tunie ghiavolu'n foalele tale ce-mi faci tu fătuțo?

— No ighen minteneș, țucă te-ar brânca mândrule...

Intr'un grup mai compact sunt „discutate" cucoanele:

— A mea e detreabă săraca. I-a venit greu până să se 'nvețe să spele farfuriile, trăgea nădejde că i le-o spăla eu..

— Cucoana mea îi spriț nu alta. In fiecare zi m'ar da afară, dacă n'ar interveni conașu. El săracu mă apără,— și face cu ochiul spre celelalte care râd cu înțeles.

Mai încolo, o ordonanță roșcovană a adunat un șir de ardelence și acum face instrucție cu ele, sub privirea disprețuitoare a unui căprar, cu aere de superior.

— Fă drepți, tu din capăt cu tălpan potrocaliu. Și desfă țurloaele în unchi dirept, candela și prastasu...

Tot își amintește ceva deșca din cele trei zile de instrucție, cât a făcut la regiment.

Pe tarabe stau câteva femei și scriu cărți poștale acasă, în satele depărtate din munți sau șes.

Deși nu văd slova lor greoae, începutul e lesne de ghicit:

„Mai înainte de toate, doresc ca mica mea epistolie să vă găsească în cele mai fericite momente"...

„Luna-Park" dela Hală

Petrecerea cea mare e însă în preajma Halei.

Colosul de fier doarme cu obloanele și porțile ferecate. Tărăbile s'au închis de asemenea pleoapele.

S'au trezit în schimb la viață toate cârciumile din cartier, pe tapșanul Halei s'au pripășit distracțiile de ocazie formând o adevărată „Luna-Park".

De departe se aud alămurile și tobele dela tarafurile țigănești, ameteca'e cu plâns de flașnetă, țipete de atracție și chiuituri.

Cum pătru zi în larma Halei, dai de pavilionul pentru „încercarea puterei".

Aici își măsoară fie care forța pumnului dar mai ales a plămânilor.

Pe un perete de scânduri e șerpuită o retortă de sticlă culminând sus într'un glob rotund.

De alungul țevei străvezii sunt indicaii pentru capacitatea celui care face proba ca: normal, om voinic, atlet, șampion,—și sus de tot în apropierea globulu două indicații privilegiate: Maciste și Hercule.

Dă omul doi lei și apoi sufă întru'n tub de cauciuc; dintr'un rezervor pornește pe țeavă apă colorată în roș, urcându-se până unde o poate trimite cetățeanul.

Deci are plămâni mai slabi de abea ajunge la „normal" și se face de râsul gloatei; când e mai tare în bojog, poate deveni „atlet" sau „șampion" și pleacă urmărit de privirile admirative ale lelițelor.

Un "Maciste".

După un băețaș care a suflat mai-mai să-i sară ochii și de abia a ajuns la normal, vine la rând un țigan cu fălcile cât două cimpoae.

Apucă liniștit muștiucul în gură și începe să sufle metodic.

Când a terminat, apa indica sus, că e vorba de un „șampion".

Cercetat ce un curios, voinicul se spovedește tainic:

— Păi eu îs deprins cu suflatu... c'am făcut armată la trompeți... Eu dacă vreu suflu de-i sparg comedia hăstuia...

Furios de succesul țiganului, un român uscățiv, cu o traistă sub braț, dă și el doi lei, pune traista jos și se apucă de suflat.

Spre surprinderea tuturor ajunge în câteva clipe „atlet", cu tendința de a deveni „șampion".

In acel moment însă își face loc prin mulțimea curioșilor o gospodină bine legată, care dând cu ochii de „atlet" se repede în el:

— Ardă-te-ar focu Ioane Eu te caut de un ceas și tu cheltuești gologanii la pănă rămi... ha?

Și fără altă explicație, îi croește un pumn după cap celui care sufla, atât de bine administrat, încât omul dintr'o opinteală a devenit „Maciste".

Gloata a subliniat succesul prin salve de bucurie.

Gospodarul însă și-a luat repede traista de jos și a pornit bleg cu opincile târâș și cu nevasta după el.

Până să iasă din mulțime, îndrăcita femee i-a mai dat câțiva ghionți bietului „Maciste".

Cine pune, câștigă...

— Haide lume, încearcă ți norocul. Cine pune câștigă fără risc, fără perdere..

Mesele de joc stau la rând, cu zarurile sau tirezul în mijloc și cu revolvere, tabachere și șocolată pentru câștigat, pe margini.

— Cu 5 lei se poate câștiga o sută... mai ceva ca la loterie... Cine mai pune vă rog să facem jocul...

Un patron obed, cu ochii injectați de grăsime, țipă răgușit și naivii pontează.

Jocul se face; a câștigat unul două batoane de șocolată.

— Marfa sau zece lei? Poftim banii și joacă înainte că ai noroc...

Când jucătorii se rărăsc, apare și câte un câștig mare.

Un prăpădit ca vai de el, câștiga un revolver de 500 lei.

— Banii sau revolverul? Marfa? Bine, poftim și șterge-o că m'ai sărăcit..

Norocosul câștigător pleacă cu ochii lucitori de bucurie, ca să nu-l mai sărăcească pe jupân.

După colț îl așteaptă un alt prăpădit care ia revolverul și îl readuce pe masa de câștig, să tenteze mai departe

In acest timp, naivii seduși de câștigul și reclama patronului, scot ultimii bani și joacă. Cel care a câștigat mai înainte 10 lei, a perdut acum 40 lei și tot pune, cu ochii la revolverele nichilate.

Din nou câșigă al doilea golan un revolver, îl ea cu veselie și vine după colț să-l predea primului.

Și jocul continuă: unii ca să se distreze de Paști, alții ca să câștige o bucățică de pâne cu ocazia sărbătorilor.

— Faceti jocul domnilor. Cine pune câștigă.

Circul cel mare

In mijloc, o pânză vopsită și o trompetă anunță atracțiile „circului cel mare".

— Ce-i afară pe pânză, înăuntru e viu și natural... Numai doi lei intrarea...

„Circul cel mare" nu are alte animale decât un cățeluș și alte atracții decât familia piticului Dobrogeanu și „femeia-șarpe".

Când intrăm, surprindem familia de pitici în treburile ei gospodărești.

Doamna, care nu e deloc pitică, spală rufe într'un lighian, iar domnul, pitic și bărbos, își mustrulueș'e odraslele.

La vederea vizitatorilor, Dobrogeanu își aliniază familia și începe pe derost o biografie a sa, cu geneologii și amănunte asupra fiecărui copil Când s'a născut și unde, cum s'a insurat, cum a făcut o fată fără mâni și așa mai departe. Lipsește dela explicații numai produl cel mai mic, adormit pe un pat cu o lingură în mână.

— Acum atracția cea mare. Femeia șarpe adusă din Afganistan. Singurul exemplar din lume...

Și crainicul cu un gest brusc dă perdeaua la o parte.

In fund o oglindă și deasupra spânzurată o imitație de șarpe, fără cap.

— Șarpele este, dar unde-i femeia?

Bietul crainic, regretând graba începe să strige:

— Suzeta unde ești! Treci la prezentare

De undeva apare Suzeta și complectează capul șarpelui.

E o iluzie optică: o piele de șarpe și un cap de țigancă fardată grozav.

— Vedeti domnilov. Vorbește ca toți oamenii și e șarpe. Ia spune cum te chiamă și unde te ai născut?

„Femeia-șarpe înghite întâi o bucătură care-i umflă falca si apoi începe lecția:

— Mă cheamă Cleopatra si sunt născută în Congo.

— Păi parcă-i ziceai Suzeta, intervine un chefliu.

— Cleopatra e numele de artistă, lămurește crainicul.

Apoi copiii sunt scoși afară și urmează explicația fenomenului, pentru oamenii maturi.

Oglinda e dată la o parte și din dos apare Suzeta, cu o ceapă și un cuțit în mână, așa cum a prins-o evenimentele.

Restul ființei ei strică impresia făcută de capul fardat.

Oamenii fac spirite de circumstanță și pornesc spre ieșire

Chefliul nu uită să-l compătimească din prag pe Dobrogeanu:

— Săracu de el. Are o nevastă de două ori cât dânsul. Când i-o da asta un pumn îl vede murga...

•

Dacă mai asculți și tânguirile patronului, care-ți vorbește despre criză și necazurile ei din „iarmarocul bucuriei" n'ai trist decât ai venit. Pen'rucă aici, lupta pentru existență e mai acerbă decât oriunde.

Chiar dacă surelele cântă și oamenii arborează un zâmbet de fard și sărbătoare.

I. NEACȘU

PROFITAȚI DE ULTIMILE CATEVA ZILE

de lichidare totală a mărfurilor magazinului

LA „DIAMAND"

- Leon Grünberg - Str. Cuza Vodă 48 -

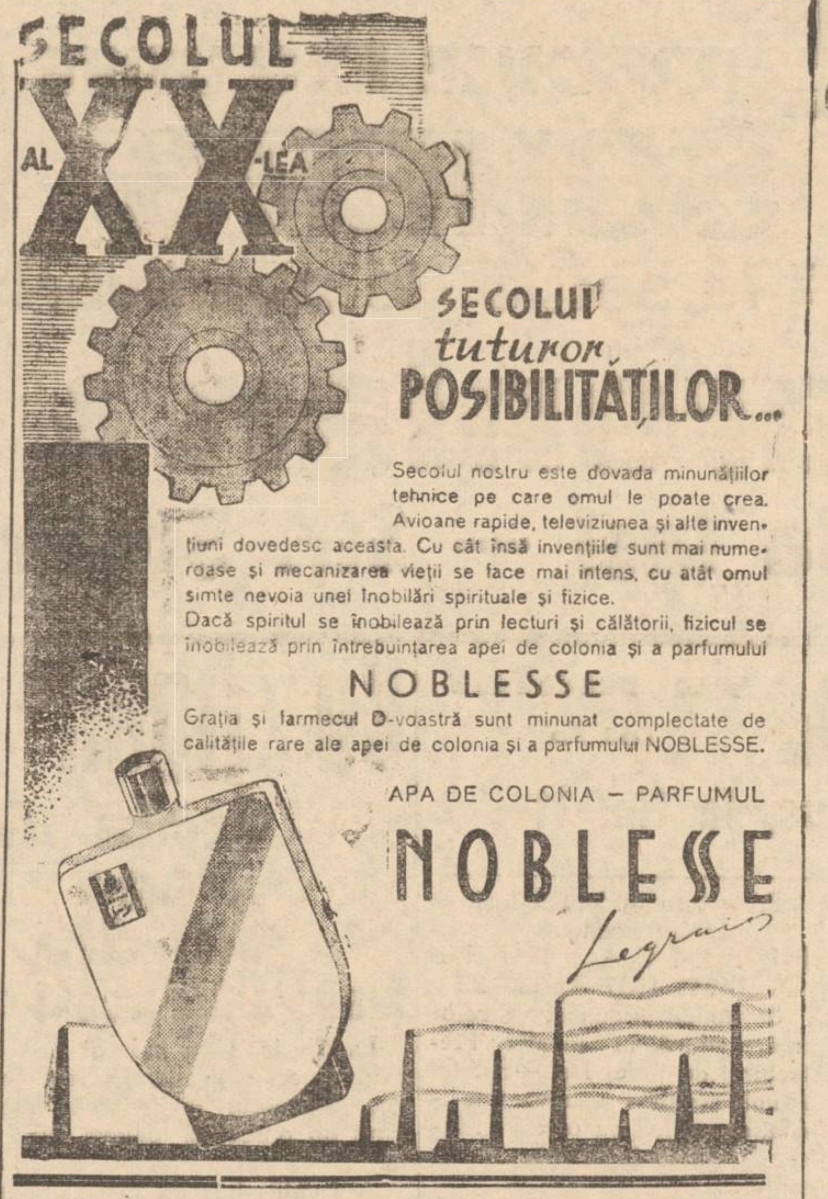

Oamenii și grâul

Englezul când spune „cereale" înțelege prin aceasta grâu. Scoțianul și irlandezul se gândesc la ovăz; iar americanul la porumb. Fiecare dintre aceștia numește „cereale" speța aceia care e mai răspândită la ei în țară.

Cea mai importantă speță dintre cereale e fără îndoială grâul, a cărui istorie e veche ca și umanitatea. Grâul e întâlnit alături de om încă din cele mai îndepărtate vremuri. Grâul e elementul principal de hrană al locuitorilor din apusul Europei, pe când în răsărit locul acestuia a fost luat de secară. In cele cinci continente grâul se cultivă în mai bine de o mie de varietăți.

Pâinea britanică se face din grâu adus din toată lumea, Cea mai mare cantitate de grâu exportă Canada, Statele-Znite, apoi Argentina, Rusia, România și Ungaria. O parte din grâul consumat de Anglia se produce pe pământurile britanice. Făina de grâu e cea mai bună pentru hrană, deoarece conține hidrați de carbon ca amidon, zahar și albumine. Acestea formează izovrul energiei omenești.

Pâinea nu conține grăsimi, însă acest lucru îl putem adăoga noi atunci când ne hrănim cu pâine, unt, șuncă ș. a.

Paiele de grâu erau odinioară întrebuințate la consrucții azi după cum se știe sunt folosite la împletirea pălăriilor. Ba ceva mai mult, din paiele de grâu se mai extrage un lichid folosit la fabricarea lacului în locul terebentinei.

CEPS

Vă dor bătăturile? Distrugeți-le cu „Coricol".
Depozit: Farmacia Pollak
Str. Ștefan cel Mare. Telefon 233

CELE TREI SEMNE CARACTERISTICE ALE CUTIEI SCHMOLLPASTA

Toate cutiile de culoare albastră-albă-neagră, sau albastră-albă, cari nu posed aceste trei semne caracteristice, nu sunt cutiile SCHMOLLPASTA.

Feriți-vă de imitațiuni!

Mult așteptatele becuri electrice originale

PHILIPS

AU SOSIT LA Radio Mercur

STR. LAPUȘNEANU 28

Telefon 1859

Ouă de ciocolată

Bomboane extra-fine originale ZAMFIRESCU cu prețuri reduse se găsesc numai la

„CORSO"

Prima fabrică de oglinzi

ILIE I. MENDELSOHN

Casă fondată în 1907

Iași, Str. Sf. Lazăr

Oglinzi, geamuri, vitrouri pentru luminatoare, geamuri p. parbrize, Glasvenduri, vitrine, geamuri gradate cu acid

MUȘTAR CU MUST

S'APUS IN VANZARE LA PRINCIPALELE BACANII ȘI MAGAZINE DE MEZELURI

Dep. G-ral Farmacia Werner-Iași

POSTĂVĂRIA „AVÂNTUL"

FRAȚII FISCHLER

Telefon 1241

Depozit de vânzare al produselor

W. Scherg & Co. Brașov

anunță onorata clientelă că în vederea sezoanelor de primavară și vară a primit un mare asortiment de stofe pentru haine bărbătești, pardesie, stofe pentru doamne, precum și stofe militare toate armele.

DE PAȘTI la CINEMA SCALA

Un program excepțional

Formidabilul succes mondial!

Parada Dragostei

cu perechea răsfățată a Americei

Jeanette Macdonald și Maurice Chevallier

A doua premieră

Amprente digitale

— Film de aventuri senzațional —

STOFE FINE

PRODUSE EXCLUSIVE ALE FABRICEI

WILHELM SCHERG & Co. BRAŞOV

la secţia de postăvărie a firmei

Fr. Vartparonian & Fr. Hlebnikian

Sucursala Iaşi --- Str. Ştefan cel Mare Nr. 61

Telefon 1539

Corseteria ISSA s'a mutat tot în

Strada Ştefan cel Mare, mai sus, la No. 11

(lângă Au Bon Marché)

Pare a fi o minune

dar are o pricină ştiinţifică

Fotografii autentice arătând ce poate face pentru tenul Dv. descoperirea această uimitoare

Într'o săptămână abia! Mii de femei încântate au ajuns să aibă o înfăţişare cu opt ani mai tânără. Sbârciturile şi încreţiturile lor au dispărut complect. Pentru ele pare că ar fi o minune, pentru ştiinţa modernă nu este decât încă un triumf după ani de încercări şi de silinţă. Savanţii au găsit că sbârciturile se formează din cauză că, îmbătrânind, pielea noastră pierde nişte elemente vitale. Dacă se redă pielei aceste elemente preţioase, redevine fragedă şi tânără. Aceasta este uimitoarea descoperire făcută de către Profesorul Dr. Stejskal de la Universitatea din Viena. Extractul din celule cutanee vii, numit „Biocel", e conţinut acum în Crema Tokalon culoarea roză. Aplicaţi-o în fiecare seară. Ea va nutri şi întineri pielea Dv. în timp ce dormiţi. Sbârciturile dispar repede. După o săptămână veţi arăta cu ani mai tânără. Ziua întrebuinţaţi Crema Tokalon aliment pentru piele, celebra Cremă de Paris. Ea dizolvă coşurile, strânge porii dilataţi şi face în puţine zile moale, albă şi catifelată, pielea cea mai întunecată şi aspră. — Se garantează rezultate satisfăcătoare, altfel se restituie banii.

Prefectura Judeţului Iaşi
Biroul Economic

PUBLICAŢIUNE
No. 4748 1937 Aprilie 22

Se aduce la cunoştinţa celor interesaţi că, în localul Prefecturei de judeţ Iaşi —Palatul Administrativ—, se va ţine licitaţie publică cu oferte închise şi sigilate la datele următoarele:

Termenul I la 18 Mai 1937 orele 12 a. m. In caz de neadjudecare termenul II la 28 Mai 1937 orele 12 a. m. In caz de neadjudecare termenul III la 9 Iunie 1937 orele 12 a.m. tratare prin bună învoială

Pentru reparaţia localului Preturei Plăşei Bahlui din P. Iloaei conform caetului de sarcini tip.

Licitaţia se va ţine în conformitate cu art. 88—110 incl. din L. C. P. Regulamentul O. C. L. şi normele pentru ţinerea licitaţiilor publice, publicate în M. O. No. 127 din 4 Iunie 1931.

Toate persoanele cari vor lua parte la licitaţie, vor depune pe lângă ofertă şi o garanţie de 5% din valoarea furniturii oferită consemnată sub recipisă la Ad-ţia Financiară de Incasări şi Plăţi Iaşi sau la Casa de Depuneri şi Consemnaţiuni Bucureşti, iar oferta se va face numai în conformitate cu caetul de sarcini, care poate fi văzut în fiecare zi de la ora 10—12 a. m. în localul Prefecturei, Biroul Economic.

Prefectul Jud. Iaşi, T. ZIPA
p. Şeful Serv. Financiar,
Gh. Popovici

Secretul femeiei frumoase? Crema Khasya!

Depozit: Farmacia Pollak
Str. Ştefan cel Mare. Telefon 239

Un ţigan din Chişinău vrea să candideze la titlul de „rege al ţiganilor", la congresul din Varşovia

Însă s'a încurcat într'un proces de furt-Politica în şatră!

La Chişinău s'a judecat recent procesul ţiganului Gheorghe Stănescu, învinuit că a furat un purcel şi câteva găini.

Am cetit într'un ziar din Chişinău darea de seamă a procesului — lungă şi aşa de interesantă, încât n'am putut rezista tendinţei de a o relata pe scurt cetitorilor noştri.

Furtul s'a comis la un... poliţist. Ţiganul Stănescu a fost denunţat poliţiei de propriul său fiu. Acest Stănescu e fost şi viitor (veţi vedea dece şi viitor) bulibaşă. Dacă Stănescu n'ar fi fost depus la închisoare, el s'ar fi aflat acuma în drum spre.... Varşovia unde urmează să se facă alegerea unui nou „rege" al ţiganilor, în locul rămas vacant prin moartea celebrului Kvik. Stănescu are nu numai dreptul la vot dar şi dreptul — aşa cel puţin pretinde dânsul—de a candida în acea alegere. Deacuma bietul Stănescu trebuie să-şi iee nădejdea de a mai putea lua parte la congresul dela Varşovia, căci—din motive higienice—direcţiunea închisorii a dispus să i se taie barba şi pletele. Şi de aceia fostul şi viitorul bulibaşă nu îndrăzneşte să se mai gândească la un voiaj în Polonia.

Dar seria amănuntelor interesante nu-i încă epuizată.

Aflaţi aşa dar că Stănescu a fost achitat, din lipsă de dovezi. Actualul bulibaşă Mihai,... Bratianu, l'a scos basma curată, depunând favorabil.

Şi acuma vine amănuntul ultim pentru care de fapt am relatat toată poveste.

Judecătorul, dorind să cunoască cauzele care au determinat înlocuirea lui Stănescu cu Bratianu în postul important de bulibaşă, acesta din urmă a rostit cuvântul magic: politica!

Stănescu e naţional-ţărănist, iar Mihai Bratianu e — cum îi şade bine unui Brătianu — liberal. Azi Mihai taie şi spânzură în tabără, iar mâine... Pricepeţi desigur dece îşi zice Stănescu fost şi viitor bulibaşă şi dece a depus actualul bulibaşa favorabil acuzatului: o mână spală pe cealaltă.

...Mai e oare un loc pe lumea asta unde să poţi fugi de politică şi de politicieni, dacă şi la „şatra de ţigani nomazi" s'au împărţit oamenii pe partide?! I. L. BASARABEANU

Ştiri din dieceza romîno-catolică de Iaşi

Vineri 23 Aprilie crt., la biserica romîno catolică, din localitate, la orele 9 dim., s'a celebrat cu un deosebit fast o Liturghie solemnă de către un sobor de preoţi în frunte cu Păr. Fduard Dujat fiind secondat de Pr. Const. Hausner şi Pr. Martin Pîrţac, cu ocazionea aniversării a 15 ani de preoţie a Păr. D-tru Romilă, decan şi paroh de laşi.

Totodată fiind şi patronul Asociaţie Tinerilor Catolic „St. Gheorghe" a urmat şi înştrea drapelului acestei asociţii, de sub preşidenţia de onoare a Pr. Const Hausner.

Asistenţa împreună cu membrii asociaţiei s'au dus apoi în amfiteatru şoarei primare de băieţi „Notre Dame de Sion" unde s'a servit o gustare petre când câteva momente într'o atmosferă de reculegere sufletească.

Pr. Const. Hausner, preş. de onoare a ATC, a ţinut o emoţionată cuvântare arătând însemnătatea zilei.

Aniversarea a 30 ani de preoţie a Exc. Sale Msgr. Mihai Robu, Ep. de Iaşi.

Duminică 25 Aprilie crt., la biserica romano-catolică, la orele 10 dim., s'a celebrat cu un deosebit fast o Sfântă Liturghie solemnă de către un sobor de preoţi în frunte cu Păr. dr. Petru Pall fiind secondat de Pr. Const. Hausner şi Pr. Martin Pârţac, cu ocazionea aniversării a 30 ani de preoţie a Exc. Sale Msgr. Mihai Robu Episcop de Iaşi.

Păr. dr. Pall a ţinut predica zilei în faţa numeroşilor credincioşi, cât şi în faţa Exc. Sale Msgr. Mihai Robu, urându-i sănătate şi mulţi ani în conducerea diecezei de Iaşi.

„Chino-vinul Dr. Ratianu" vin tonic cu China, Cola, Guarana, Gentană şi Glicerofosfat de Calciu, întăreşte organismul, dându-i vigoare. Se recomandă cu mare succes convalescenţilor şi anemicilor, mărindu-le pofta de mâncare. Depozit: Farmacia Dr. Ratianu str. Cuza Vodă No. 48.

O înviere la Galata!..

Am petrecut o astfel de înviere, nu ca... delicvent,—ferească-mă sfântul, — ci ca bun creştin mânat spre locaşul de închinăciune de dangătul clopotelor vestitori de bucurie mare...

Intrat în locaşul sfânt dela închisoarea Galata, mi-a atras atenţia o anumită rânduială a credincioşilor: un cordon de gardieni ţăra în două mulţimea celor aduşi.

În partea stângă, mai spre unghere, erau îngrămădiţi deţinuţii. Ei ascultau,—se pare, —cu multă atenţie citirea evangheliei.

Într'un colţ sub o uşă, observ o deţinută îngenunchiată care se ruga cu multă ardoare nestingherită de prezenţa gardianului ce stă în spate. Cineva mi-a şoptit la ureche, lămurindu mă că ar fi periculoasă. Şi-a ucis bărbatul. Mă uit la ea cu atenţie. După chip, nu pare a fi împovărată cu aşa urâtă faptă. Să fi tot avut 35 ani, dar chinul sufletesc a vlăguit-o de vină.

Pentru cine oare se roagă ea aşa cu aşa căldură?

Pentru soţul răpus, sau pentru copiaşii care poate n'au nici o fărtură în vatra sobii! Ciee ştie! Mă uit la cellalţi. Aceleaşi feţe trase şi desamăgite de viaţă. Nici un zâmbet, nici o sclipire de bucurie în ochi lor. Toţi tânjesc după traiul de acasă; după libertate...

Încătuşaţi trupeşte şi sufleteşte, noaptea învierii pentru ei, e o noapte a tristeţii; a reamintirilor din trecut..

La un moment preotul cheamă pe credincioşi: veniţi de luaţi lumină! Zăngănitul lanţurilor s'a înteţit, deţinuţii se îndreaptă cu multă timiditate să-şi aprindă lumânările ce le tremură în mâni...

„Hristos a înviat!"—spune preotul.

După o pauză, un deţinut bătrân răspunde:

„Adevărat a înviat!".

Şi apoi aceşti oameni nefericiţi se desprind de norodul credincioşilor şi se îndreaptă gale spre celule...

E noaptea Învierii!..

GRIGORE SPIRU

Repetarea unui fapt cunoscut. Pentru nimeni nu-i noutate că:

magazinul de manufactură, galanterie şi tricotage

Carol Kratenştein

„La Mâna de Aur" Strada I. C. Brătianu

este cel mai bine asortat şi vinde mai eftin ca la orice desfacere. Tel. 1755

Rechizite de birou
Cerneală, registre

cumpăraţi eftin la

Cuibul Păsărilor

Str. I. C. Brătianu 144

NU UITAŢI a vă aproviziona cu excelentele mezeluri produsele JEAN VELESCU la mag.

Gh. Chiriacescu

STR. I. C. BRATIANU 153

Preţuri reduse. Telefon 1653

Renumitele vinuri

Vladimir Zaporoscenko

la depozitul L. PASCARU

STRADELA ARMEANA 18 (vis-a-vis de Turnul Golia)

Reumatismul atacă încheeturile, inima şi muşchii

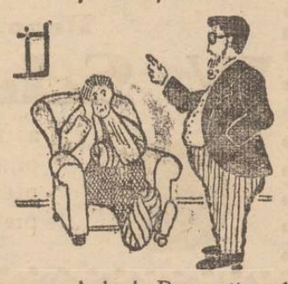

— Aoleo! Reumatismul mi-a frânt oasele!

— Există un singur leac: câte o fricţiune cu Carmol* dimineaţa şi seara.

*) Carmol este cea mai bună fricţiune contra gripei, răcelei, durerilor reumatice şi febrei.

Staţiunea Meteorologică-agricolă Iaşi

Starea timpului în Aprilie 1937

Suntem într'o primăvară excepţională, până acum, prin caracterele climatice şi influenţa asupra situaţiei câmpului şi cea agricolă.

Luna Martie a durat, în tot cursul său, cu un timp mult mai cald decât normal (peste îndoit din cauza vânturilor dominante de la Sud. însă a fost puţină ploae; cu 30 la sută mai puţin ca valoarea normală.

Starea agricolă în cursul lunei Martie a fost totuşi bună şi favorabilă lucrărilor câmpului, căci umiditatea era suficientă din cursul ernei, iar timpul cald şi relativ uscat a ajutat mult atât la facerea arăturilor în bune condiţiuni, cât şi înlesnirea samanatului.

Sub influenţa timpului cald vegetaţia s'a dezvoltat repede, grâul de toamnă era bine dezvoltat şi cu frumos aspect; şi celelalte sămănături de primăvară începuse să răsară.

Luna Aprilie a fost lipsită de ploae, în prima sa decadă şi a doua până la 15 Aprilie, din care cauză vegetaţia a început să stagneze. Dela 16 Aprilie s'a aşezat însă asupra Europei un sistem de depresiuni, care se scurg mereu şi iternativ din Nord-Vestul Oceanului Atlantic, formându-se o poartă de scurgere, un curuoar al curenţilor răcoroşi şi umezi, care provoacă bogatele precipitaţiuni atmosferice atât în Europa toată cât şi în Romînia.

Starea agricolă în Aprilie până acum, deşi cu prea multă ploae, dar se poate socoti foarte bună. Temperatura se menţine răcoroasă şi umedă, nefiind mult scăzută sub valoarea sa normală, dar ploaea, în curs de 11 zile, dela 15 a lunei, până astăzi 29 este mult abundentă dând peste 100 litri pe metru patrat, adică peste de două ori şi jumătate cât este valoarea sa normală.

Această situaţie a înviorat foarte mult câmpul, grânele cresc viguros şi sunt frumoase; asemene toate sămănăturile de primăvară sunt complect răsărite şi pretutindeni se dezvoltă bine. Nu mai popuşoii s'au întârziat mult cu samanatul.

Paserile călătoare au întârziat sosirea lor din cauza timpului răcoros şi umed.

Prevederi de timp. — Vom avea probabil încă zile închise şi cu ploi intermitente, astfel cum se şi prevede în cărţile de timp zilnice din Europa ce primim la staţiune.

Iaşi, 29 Aprilie 1937.

I. ŢIŢU
Şeful Staţiunei

Tragedia „Omului zburător"

Americanul CLEM SOHN supranumit „omul zburător", construise un aparat original pentru zburat. El se urca cu aeroplanul la mii de metri înălţime; apoi se arunca în văzduh şi plutea în jos, ca o pasăre uriaşă. A făcut numeroase experienţe şi toate i-au reuşit, ajungând fiecare la pământ.

Dar săptămâna trecută, pe când încerca un zbor la Vincennes (Franţa), aparatul s'a defectat şi bietul Clem acest Icar modern — s'a zdrobit de pământ, căzând jertfă pe altarul marelor progrese ştiinţifice şi tehnice ale omenirii.

Pentru sezonul de primăvară

VINDEM EFTIN:

Ciorapi Adesgo 45, 51, 57, 77, 105 cal I
Mănuşi piele modele noui
Cravate mătase
Ciorapi p. doamne, bărbaţi şi copii

Poşete piele modele noui
Batiste pentru bărbaţi şi doamne
Lingerie mătase Milanesse ADESGO
Băşti franceze

Feţe de mese şi şervete
Garnituri pentru ceai
Cuverturi Kelim pentru pat şi masă
Cele mai moderne lenajuri ptr. rochii

la „GHEMUL ROŞ"

Str. Cuza Vodă No. 58

ATENŢIUNE! Ca să fiţi mulţumite cumpăraţi ciorapi Adesgo numai cal. I. Observaţi vârful ciorapului, dacă are stampilat cu tuş negru: 2, 3 sau C. D., atunci nu sunt calit. I şi nu sunt garantaţi.

ANUL XXXIII No. 9624

ABONAMENTE
Lei 350 . . . . pe un an
„ 180 . . . . „ 6 luni
„ 90 . . . . „ 3 luni
„ 35 . . . . „ 1 lună
„ 1500 . Instituții publice

Atelierele tipografice „Opinia„
IAȘI STR. LAPUȘNEANU 37

1 LEU

OPINIA

Ziar popular cotidian

MIERCURI 5 MAI 1937

TELEFOANE
Redacția No. 1298
Administrația „ 1299
Serv. noapte red. „ 1436
„ „ admin. „ 1567

Redacția și Administrația
IAȘI STR. LAPUȘNEANU 37
Director: C. R. GHIULEA

Folos obștesc?

In preajma Paștelui s'a făcut o demonstrație de „muncă pentru folos obștesc". Adica, adolescenți premilitari au fost puși, timp de 3 zile, să sape șanțuri, să dreagă garduri, să îngrijească cimitire etc. Munca s'a făcut gratuit, costând însă pe Stat hrana acestor tineri (câteva milioane de lei în țara întreagă).

Credem că expresia: „muncă pentru folos obștesc" nu-i tocmai potrivită. Toată munca ce se depune în viața publică (și chiar o bună parte din munca particulară), este în folosul obștei. Funcționarii de toate categoriile, muncitorii din industriile de Stat, soldații în cazărmi etc. fac muncă de interes general. Deosebirea ar fi că munca de 3 zile, a tinerilor premilitari, a fost obligatorie și gratuită (nu-i vorbă că, întreținerea a costat p a r a l e bune!). Dar atunci, expresia mai justă ar fi fost: *muncă obligatorie; muncă silită și gratuită.*

In trecutul organizării administrative a țării noastre, am avut o muncă obligatorie și gratuită, de un folos netăgăduit. Era *prestația în natură.* Cu această muncă, într'adevăr gratuită, am făcut și am întreținut în condiții bune, șoselele țării.

Dar schimbarea împrejurărilor și demagogia politică, au dus la suprimarea prestației. De-atunci am ajuns cu șosele mizerabile.

După atâta vreme dela suprimarea prestației, s'a imaginat această „muncă de folos obștesc", pe termen de 3 zile, cu niște adolescenți, aproape copii, neexperimentați. Ce se poate face în trei zile, cu asemenea „muncitori"? Și când te gândești că l-a costat pe Stat hrana, — câteva milioane lei!

Asemenea „muncă", în 3 zile, — e mai mult o distracție pentru copii. Ba ne temem că tinerii participanți capătă impresii superficiale, închipuindu-și că munca e o joacă de paradă, fără spor!

Nădăjduim că, din experiența aceasta costisitoare guvernanții vor înțelege că nu-i potrivit să imităm lucruri de pe aiurea, caricaturizându-le. Și se va renunța la aplicare legei respective, întocmită superficial, — ca atâtea alte legi în țara românească.

Cr.

Urmele războiului!

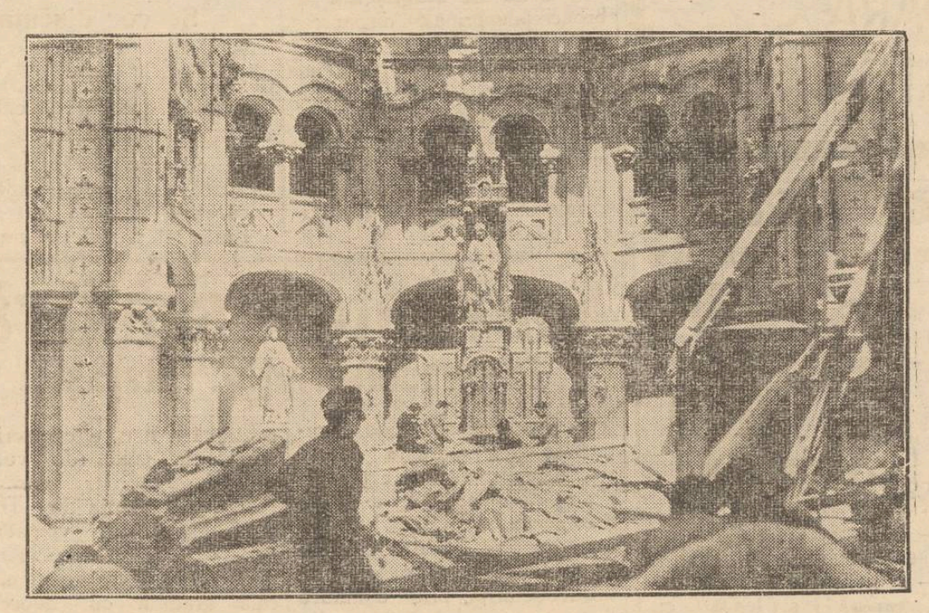

Luptele din Spania s'au concentrat acuma în regiunea Biscaia. Armata naționalistă comandată de generalul Mola a pornit ofensiva și a reușit să spargă frontul republican, ocupând o porțiune de teren la litoralul Atlantic, cu orașele Eibar, Durango și Gubrnica. Naționaliștii au ca obiectiv cucerirea orașului Bilbao de care mai sânt la o depărtare de 25 km. Luptele se dau cu mare indârjire și toată regiunea a devenit o ruină imensă. Clădiri și biserici sânt distruse; populația dă un greu tribut de sânge.

In clișeu, interiorul unei biserici din orașul Durango, in care republicanii amenajaseră un lagăr militar.

Influența vieții de astăzi asupra copiilor

Sistemul unui singur copil - Părerea unui specialist englez

Fondatorul unuia din cele mai mari Institute medicale din Anglia, dr. Crichton-Miller, a ținut o conferință în care și-a exprimat părerile sale pesimiste despre generația copiilor de azi.

După părerea sa, nu trebue să se mai creadă că plodurile născute după războiu ca și cele din timpul războiului, ar fi avut prea mult de suferit din cauza acestuia. Războiul a influențat prea puțin pe copii. In schimb copiii au avut de suferit din cauza nervozității părinților: din cauza tatălui întors din războiu și-a mamei rămasă acasă, lipsită de ajutor.

Pe de altă parte, copiii au avut de suferit din cauza mecanizării vieții de după războiu. Copiii de azi ezită în fața sforțărilor. Vrea unul să vorbească cu camaradul său din al doilea cartier, îl cheamă la telefon înainte de a pleca spre dânsul. Tatăl întrebuințează telefonul ca să câștige timp, iar copilul ca să nu facă sforțări inutile.

In afară de acestea, după psihologul englez, copilul de azi occlind efortul, vrea totul de-agata, chiar și idei. Generației tinere de azi trebue să i se pregătească totul sub nas. Invățătorii și profesorii urmează să desvolte într'inșii puterea de judecată și acțiune, altfel pregătesc niște manechine.

In fine o mare primejdie vede Crichton-Miller în sistemul unui „singur copil", care s'a întins așa de mult în ultimul timp.

Medicul englez atrage atenția întregei lumi asupra acestui sistem periculos. Un singur copil crește fără nici o pregătire pentru viață. Crește alintat și lipsit de inițiative. Existența mai multor copii presupune puțină luptă, puțină întrecere și mai multă pregătire. Un copil singur la părinți, e egoist și supărăcios. Traiul pentru el va fi greu, și în fiecare moment se va plânge de mizeria vieții.

Din toată lumea

O instituție care se luptă cu lipsurile...

Academia de Muzică și Artă Dramatică din Iași este o instituție care face cinste orașului nostru. A dat elemente valoroase și de nedăgăduit talent care s'au afirmat pe tot întinsul țării și chiar peste hotare.

Totuși, acest așezământ de cultură din cea de a doua Capitală a țării, se sbate în mari lipsuri din pricina unei politici meschine a Centrului.

E rușinos lucru să constatăm că o instituțiune moldovenească de importanța Academiei de Muzică și Artă Dramatică, — a atât de sărac, încât să n-u-și poată permite măcar instalarea unui telefon...

E rușinos și trist.

Când femeile practică sportul

Sportul e practicat astăzi pe o scară atât de întinsă, încât se pare că a devenit deadreptul primejdios. Excesul sportiv al contimporanilor noștri a reușit să facă minuni, nu altceva! Ce exemplu mai elocvent doriți, decât cazul d-rei Smentkova, campioana polonezâ în aruncarea suliței, care — în urma unei operațiuni chirurgicale, a devenit barbat în toată puterea cuvântului!..

Amintim cu acest prilej și cazul asemănător, întâmplat acum 2 ani, când, — tot în urma unei intervenții a bisturiului, — d-ra Elvire de Beruyne, campioana ciclistă a Belgiei, — s'a transformat deodată în ... domnul Willy de Beruyne!

In ultimii ani s'au petrecut mai multe întâmplări de acest soi. Incât noi, barbații, trebui să cerem cu toată energia ca femeilor să nu li se mai îngăduie practicarea sportului.

Nu de alta, dar suntem amenințați să nu mai avem parte de femei. Și atunci se duce dracului toată specia umană!..

„Cărbuni albi"

Un negustor american, văzând că femeile nu *prea* vor să cumpere cu plăcere cărbuni pentru trebuințele casei, — deoarece se mânjesc cu negru, — s'a gândit să prezinte acest combustibil sub aspectul de „Cărbuni albi".

Americanul nostru împachetă cărbuni presați într'un înveliș de hârtie groasă — albă — câte o duzină în cutii curate —, și apoi cutreeră străzile strigând: „Cărbuni albi, Cărbuni albi!".

Intr'o oră, negustorul ingenios vându toată marfa. In special femeile dădeau buzna să cumpere „Cărbuni albi". El a repeta experineța și în scurt timp își strânse o avere frumușică.

Vorbe și fapte...

— Provoacă mare senzație cazul unei fetițe de 10 ani, dintr'un sătuleț din Silezia, care neștiind nici să scrie și nici să citească, se exprima totuși când cade în transă, în mai multe dialecte streine.

Fetița face și preziceri cari — se spune — s'au adeverit întocmai. Țaranii credincioși din împrejurimi, vin în pelerinagiu și se închină acestui copil.

Savanții nu pot da explicații acestui fenomen extraordinar.

— Telegramele din India anunță că Fachirul din Ipi devine din se în ce mai primejdios intereselor Marei-Britanii, Indrăznețul conducător indian a răsculat pe toți indienii împotriva stăpânirii engleze.

— Guvernul britanic va da în curând la iveală o lucrare, numită „Cartea albă", asupra fabricațiunilor particulare de arme, materiale de război și industriilor aviatice militare.

Apoi dacă-i vorba de arme ucigătoare, dece au numit-o englezii „Cartea albă" și nu „Cartea neagră"?...

Pentru flota comercială turcească

Ministerul Economiei Naționale din Turcia, a semnat decurînd un contract cu intreprinderea germană „Krupp", pentru livrarea eșalonată a 10 vapoare, pentru pasageri și mărfuri confortabile și chiar luxoase.

Pretul global al celor 10 vase se ridică la 9 milioane lire turcești, insă plătibile în mărfuri.

Patronajul diplomatic al Italiei în Europa centrală

Organizarea basinului Dunărean, cu Germania, Ungaria și Jugoslavia

Care-i situația Micei Antante? - Și ce face România?

După întrevederea dela Veneția între Ducele Mussolini și d. Schuschnig cancelarul Austriei, s'a dat un comunicat foarte semnificativ. Iată pasagiile principale:

„In chip particular (D-nii Mussolini și Schuschnig) au notat, odată mai mult, rezultatele favorabile ale aplicării protocoalelor de la Roma ce s'a făcut în deplin acord cu Ungaria; și au exprimat încredințarea că colaborarea lor va sluji să întărească legăturile de prietenie între Italia și Austria.

„Pe deasupra, au exprimat siguranța că această colaborare va duce la țelul comun care este să creeze condițiile unei întocmiri generale în basinul Dunărean. Ei sânt convinși că această întocmire nu s'ar putea concepe și realiza în chip util, fără participarea Germaniei.

„Ei sânt convinși că protocoalele dela Roma, care deasemenea sânt deschise celorlalte state dunărene sub condiții determinate ce vor fi fixate pentru fiecare caz, cât și acordurile încheiate anul trecut de Austria și Italia cu Germania, și recentul acord italo-jugoslav. sânt potrivite să garanteze o dezvoltare favorabilă a situației în Europa centrală, în interesul țărilor participante ca și în interesul general al păcii „Europei".

*

Cu alte cuvinte:

Italia (care nu-i stat dunărean) și-a luat sarcina să dirtgutească statele dnnărene, lucrînd în armonie și în comunitate de interese cu Austria și cu Ungaria. Asociază și pe Germania, în chip necesar, la această acțiune; și totodată se întemeiază pe Jugoslavia (în temeiul recentului acord italo-jugoslav).

Iată-ne în plină axă „Roma-Berlin", în care se înglobează Austria, Ungaria și chiar Jugoslavia (pius înglobarea subînțeleasă a Bulgariei și Albaniei).

Cum rămâne cu România și Cehoslovacia, celelalte state dunărene din Europa centrală?

Li s'a deschis și lor posibilitatea să adereze la protocoalele dela Roma, în condiții ce li se vor fixa, în spiritul general al axei Roma-Berlin, **și bine-înțeles după ce se va lua consimțământul Ungariei** *(poate chiar în condițiile dictate de Ungaria).*

*

Nu știm întrucât această situații ar putea conveni României. Deocamdată d. col. Beck, cancelarul Poloniei, ne-a vizitat probabil cu scopul să ne convingă. Dacă a reușit sau nu, — vom vedea mai târziu.

Cât despre Cehoslovacia, ea a rămas în izolare totală,

Ar fi interesant să se precizeze: în ce studiu se află Mica Antantă? Și cum privesc Franța și Anglia noile orientări diplomatice din Europa centrală?

Y.

Scrisori din Paris

Barbați de închiriat

pentru a însoți doamne aventuroase, la expoziția din Paris

Obiceiuri americane — Condiții nostime

Americanii, zice-se, se pregătesc să vie în număr mare la Expoziția din Paris, după ce vor asista la serbările de incoronare din Londra.

In acest scop, a apărut în presa americană, și anume în „New-York Heralp" din 27 Martie, următorul anunț:

„Tineri distinși, eleganți, svelți, imbrăcați în mod ireproșabil, și cu maniere alese, sunt căutați pentru a însoți doamne americane singure, ce doresc să viziteze Anglia și Expoziția din Paris. Condițiuni extrem de avantajoase sunt acordate candidaților serioși cărora li se va asigura un contract pentru două luni, plătiți 100 de dolari pe zi".

Din toată lumea au răspuns doar... 6 candidați. E puțin, și în acelaș timp foarte mult când știm cât îi dă de lucru clienta. E drept că remunerația e importantă: 100 de dolari pe zi, și când doamna e și frumoasă! Iată însă care sunt condițiunile contractului:

D-nul John Bill (să-i spunem) se va pune la dispoziția d-nei X, ascultând orbește ordinele ei. La 10 dimineața, o va aștepta în holl-ul hotelului unde a descins, purtând pantaloni în dungi și surtuc negru brodat cu galon din aceiași culoare. O va însoți în tot cursul zilei și chiar la dejun și masa de seară. La ora nouă, în frac sau smoking, după ordinul ce l-a primit, John Bill va conduce clienta la teatru și apoi la un cabaret de noapte unde îi va servi de cavaler pentru toate dansurile.

In fiecare dimineață, clienta îi va remite, în afară de cei 100 de dolari ce constitue remunerația funcțiunilor sale, și o sumă suficiantă pentru a putea achita taxiul, teatrul, restaurantele, cabaretul etc.

Aceste cheltuieli vor fi consemnate într'un carnet ce clienta va putea controla dacă va voi.

Dacă d-na X e nemulțumită de serviciile lui John, e liberă de a rupe contractul, cu condiția de a vărsa 500 dolori daune interese, și un bilet retur pentru John.

O ultimă condiție stipulată în contract și care nu e lipsită de humor, e aceasta: In cazul că d-na X se îndrăgostește de cavalerul ei, — acesta poate să refuze, însă în mod politicos. Și chiar dacă intriga se termină printr'o căsătorie, clienta e totuși silită să verse zilnic cei 100 de dolari, conform angajamentului.

Ce așteptați domnilor, — care credeți a îndeplini condițiunile cerute, — pentru a vă înscrie?

ALEB

Paris April 1937.

Amețeala Sportăriei

de **Arhimandritul SCRIBAN**
profesor universitar

Am cetit și eu articolul „In chestia sportului dăunător", scris de *N. Ungar*, din „*Opinia*" dela 22 Aprilie a. c. Mă simt dator să mă amestec și eu în vorbă, spre a nu lăsa pe cetitori să primească a fi îmbătați cu apă rece.

In adevăr, sportul este, în ziua de azi, o uriașă păcăleală. Umblă să încredințeze pe oameni că el este nevoia vremii. Pentru aceasta, se dă drept o mare unealtă de îndrumare și cioplire a insului, pe când de fapt el numai îmbrobodește la ochi pe bieții oameni neștiutori și-i păcălește.

De aceia noi, care-l vedem ce este și ne dăm seama de el, suntem datori să nu lăsăm lumea amețită și să dăm de gol toată sportăria, s'o arătăm drept ce este.

In această privință, nu trebuie, să ne înfundăm în rostiri sforăitoare, ci să ne scoborâm pe ogor și să vedem sportul în el însuși. Atunci vom vedea că sportul nu este nimic din ce se laudă, ci e o adevărată pacoste, de care trebuie să ne scurtăm cât mai curând.

Față de tămbălăul mare care se face cu sportul, este o îndrăzneală să vii și să spui astfel. Dar noi pentru aceia suntem oameni de carte și de cugetare, pentruca să vedem lucrurile mai limpede decât ceice se iau ca oile după talangă și să grăim obștii. Trebuie s'o facem să deschidă ochi și să vadă că i se aruncă praf în ochii și e amețită cu vorbe amăgitoare.

Cetind astfel de cuvinte, d. Ungar va holba ochii și se va m i n u n a, gândindu-se că, Doamne cum se poate scrie astfel, față de o mișcare pe care o vedem atât de întinsă! Noi însă suntem datori să vorbim, tocmai pentrucă această ameteală s'a întins așa de mult. Deci, pentruca rătăcirea să nu ajungă o adevărată zminteală, din molimă și pacoste ce este, numai decât trebuie să pășim în fața lumii și să-i spunem: Pentru Dumnezeu, oameni buni păziți-vă firea! Noi am avut berechet până acum bunurile sportăriei, fără păcatele și cheltuielile ei. Deci să ne ținem obiceiurile bune din vechi și să nu primim ameteala care umblă să ne cuprindă pe toți.

Și acum, pentruca să nu cad și eu în păcatul d-lui Ungar, de a tot trâncăni cu țambalele sportăriei, fără nici o dovadă, să pășesc a aduce dovezile de trebuință.

1) Sportăria amestecă niște stări foarte deosebite si vrea să treacă drept ce nu este. Sportul se dă drept unealta înzdrăvenirii trupului și bate darabana cu nevoia călturii fizice și cu *mens sana in corpore sano.* De aici face o săritură mai departe și se dă drept bună prietenă cu învățătura și că de loc nu stingherește căile acesteia. Apoi să stăm și să vedem.

Suntem cu toții sprijinitori și doritori a avea cât mai multă cultură a trupului. Dar aceasta *e altceva decât sportul.* Cultura trupului e căutată în chip firesc, așa după cum omul caută să mânânce și să bee. De aceia copiii și tinerii se întovărășesc, ca să se joace, fără să mai întrebe pe nimenea. Și acum îi văd jucându-se și mă bucur.

De când cu sportăria însă, au perit jocurile fără cătărămi și fără porunci, fără surle și tejghele, și au răsărit jocuri dela Han Tătar. Au năpădit peste noi jocuri englezești, cu un soi de vorbire a lor, care

Continuarea în pag. 2-a)

CEREȚI BATISTA „Bengal"

CALITATE SUPERIOARĂ
CULORI GARANTATE

Ajutoare pentru șomeri

Camera de Muncă a împărțit în ajun de Paști, ajutoare în bani la șomerii Iașului.

Deși activitatea comitetului de șomaj este lichidată de la 1 Aprilie.

Camera de muncă a făcut sforțări pentru a veni în ajutorul muncitorimei necăjite.

Șomerii au primit fiecare între 150-200 lei, putând astfel să pregătească câte ceva din bunătățile Paștelui.

x **Tusa și Răgușeala** în bronchitele gripale dispar repede cu *Pastilele de Eucalipt Benzomentolate Dr. Ratianu* aprobate de Consiliul Sanitar Superior. Indicate în toate afecțiunile pulmonare, laringite, astmă, desinfectează plămânii, ușurează respirația. Depozit Farmacia Dr. Ratianu, Iași Cuza Vodă 48.

Corseteria ISSA s'a mutat
ieri în
Strada Ștefan cel Mare, mai sus, la No. 11
(lângă Au Bon Marché)

I. P. S. Mitropolit Nicodem convoacă într'o consfătuire la Iași

pe șefii autorităților civile și militare din Moldova

Se vor discuta chestiuni importante bisericești și cu'turale

Dintotdeauna, biserica Moldovenească a dat tonul faptelor bune, operilor de cultură și muncă constructivă.

De un timp însă, viața moldovenească, în orce domeniu, lincezește.

Peste tot se așterne negura uitării și a desinteresului.

Iașul care a'tă dată strălucea prin instituțiile lui, astăzi este ținta tuturor pornirilor hrăpărețe ale Centrului.

Față de această risipire a avuției Capitalei Moldovei—aproape voită de Centru — ieșenii 'au răspuns cu vorbe de protest...

Era nevoe însă de o pornire la fapte. Și pentru aceasta se cerea un conducător.

El a fost găsit în persoana I. P. S. Mitropolit Nicodem.

Înțeleptul chiriarh al Moldovei a luat inițiativa de a purcede la o acțiune de ridicare a Iașului.

In acest scop I. P. S. Nicodem a convocat într'o consfătuire la Iași, pe șefii autorităților civile și militare din Moldova.

La această adunare a personalităților moldovenești care va avea loc în curînd la palatul metropolitan, se vor lua în discuție problemele presante care preocupă capitala Moldovei.

In expunerea sa, Inaltul Erarh va arăta că Iașul aparține Moldovei și țării întregi, și deci trebue să i se dea acestui oraș dreptul la viață.

Apoi chiriarhul Moldovei va propune lansarea unui apel către moldoveni pentru strîngerea fondurilor necesare reparării monumentelor Iașului.

Din fondurile strânse se va complecta suma pentru lucrările de refacere a catedralei metropolitane, și repararea Mitropoliei-Vechi, unde se va organiza un mare muzeu bisericesc al Moldovei.

Tot cu prilejul adunării de la Iași se va lansa deviza: prin noi înșine!...

Adica, moldovenii, prin propriile lor mijloace, să pornească la reînviorarea culturală și spirituală a Iașului.

Prin acțiunea de la Iași, biserica își ia din nou locul ei din trecut, de îndrumătoare spre progres.

Grigore Spiru

Activitatea sanitară

în circumscripția Tatarași

O frumoasă activitate sanitară se desfășoară în cartierul Tatarași, de către medica acelei circumscripții, d-na dr. Ștefănescu.

In cartierul acesta populat și cu nevoi numeroase, distinsa doctoriță, printr'o muncă de zi la zi în slujba binelui obștesc, a izbutit să înlăture epidemiile cari rodeau populația, astfel că Circumscripția 5-a sanitară a cărei conducere o are d-na dr. Ștefănescu, continuă a fi o circumscripție model din punct de vedere sanitar.

Dispensarul din Str. Trompeta, este zilnic vizitat de populația saracă a cartierului unde primește asistență medicală gratuită cu deosebită bună voință din partea d-nei dr. Ștefănescu.

In general, o activitate lăudabilă care merită relevată.

REP.

Cum se va face revizuirea supușilor străini din țară

Decizia ministerială cu privire la revizuirea anuală a supușilor străini aflați în țară, fixează data revizuirei pentru 1 Iunie 1937.

La această revizuire sunt obligați să se prezinte toți supușii străini cărora le expiră termenul de ședere în țară pe ziua de 1 Iunie 1937, precum și acei cari au termen la 1 Octombrie 1937 și posedă acte de ședere în țară fără acte de călătorie; toți refugiații posedând certificate Nansen românești, fie că sunt salariați, fie că sunt patroni, fie că-și exercită profesiunea sub orice altă formă, sau orice alt motiv de rămânere în țară ar avea, chiar neexercitând o profesiune.

Cum se fac cererile de revizuire

Supușii străini cari exercită profesiunea pe cont propriu (ca patroni) vor face cererea personal și vor anexa la cerere o serie de acte.

Meseriașii patroni vor prezenta în plus certificatul eliberat de Camera de Muncă, doveditor că au depus actele prevăzute de legea pentru pregătirea profesională și exercitarea meseriilor, pentru obținerea cărței de meșter.

Pentru cei care se găsesc în serviciul altor persoane sau întreprinderi, cererile vor fi făcute numai de către patronii lor cu anexarea actelor.

Salariații străini cari se găsesc fără angajament, vor face singuri cererea, cu anexarea livretului profesiunei, biletul de liberă trecere, pașaportul și dovadă de plată a impozite'or pe trimestrul Ianuar 1937.

Cererile și actele respective se vor depune între 2—20 Mai 1937: pentru supușii străini din comunele urbane la oficiile de poliție, iar pentru cei din comunele rurale la posturile de jandarmi respective.

Acei cari nu se vor conforma acestor dispoziții, vor fi trimiși peste graniță.

x **A fi frumoasă și atrăgătoare** este problema ce rezolvă **Crema Miraculoasă**. Această cremă distruge petele și coșurile de pe obraz, albește și catifelează pielea dându-i un parfum delicios. Depozit Farmacia Dr. Ratianu Str. Cuza-Vodă 48.

Excursiile în Țară

Secția turistică a Meșeceului, organizează următoarele excursii:

Banat 1—30 Iulie
Transilvania 1—30 August
Dobrogea 1—15 Septembrie

In excursia din Banat, se vor vizita următoarele localități:

Ploești, București, Târgoviște, Pitești, C. de Argeș, Craiova, T. Severin, Herculane, Lugoj, Buziaș, Reșița, Timișoara, Arad, Deva, Petroșani, Sibiu, Ocna Sibiu, Ocnele Mari, R. Vâlcea, Călimănești, Făgăraș, Brașov, Sinaia, Câmpina.

In excursia din Transilvania, se vor vizita următoarele localități:

Comănești, M. Ciuc, Tușnad, Sf. Gheorghe, Brașov, Sighișoara, Mediaș, Blaj, Alba-Iulia, Tg. Mureș, Sovata, Turda, Cluj, Oradea, Satmar, Baia Mare, Dej, Bistrița, Borgo Suseni, Dornișoara, Vatra Dornei, Câmpulung, G. Humorului. Aceste 2 excursii sunt aproape egale în kilometraj, având fiecare sub 3000 km.

Participarea la una din ele: Particulari 2500 lei, studenți și elevi 2000 lei; în care se cuprinde: trenul, casa și masa în condiții ireproșabile. Dormitul va fi amenajat în tren (vagoane clasa III) așa că excursionistul trebue să-și aducă: pernă, pătură și lenjeria necesară. Pe alocuri vor putea fi și găzduiri. Se pot rezerva și compartimente.

Doamnele și domnișoarele vor avea vagon aparte.

La înscriere se va depune suma de 500 lei, iar la plecare achitarea.

Inscrierile se vor închide cu 2 săptămâni înaintea fiecărei excursii, după care dată inscrișii nu se mai pot retrage. In caz de forță majoră, se admit substituiri.

Excursioniștii se pot sui și coborî și din alte stații de pe itinerar.

Condițiile de participare la excursia III se vor anunța ulterior. Inscrierile se fac la dl. Filip Manoliu, str. Toma Cozma 2 și la filialele județene ale Meșeceului.

P. S. Cine din excursioniști ar dori un anumit regim alimentar, plus de confort (vagoane de turism)..., vor plăti respectiv.

DE VÂNZARE casele din str. Hotin No. 9—11 și 13 în condițiuni avantajoase. A se adresa d-lui avocat Em. Sturm str. Cuza Vodă 50 între 7—9.

Renumitele pathefoane și plăci
His Master's Voice
Columbia și Odeon
cu ultimele noutăți găsiți
la Magazinul de Muzică
„Phönix"
Strada Lăpușneanu 44
SE FAC ȘI INLESNIRI DE PLATA

Ciorapi de mătasă Ady, Adesgo, Darling și toate mărcile renumite
găsiți mai eftin ca ori unde la
Cuibul Păsărilor
Str. I. C. Brătianu

— La cumpărarea covoarelor orientale —
de orice mărime, adresați-vă direct primei surse

„TEBRIZ"
Expoziție permanentă—Cumpărând la prima sursă reală ieșiți 50% reducere față de ambulanți.
Centrala Iași, **Str. Lascar Catargiu No. 34**
Telefon 1682

Guturaiul nu esteinofensiv

— „Am un guturaiu de nu văd cu ochii!"
— „Fricționează-ți capul cu **Carmol***) și leagă-l cu un tulpan. Până mâine nu mai ai nimic!"

*) **Carmol este cea mai bună fricțiune contra gripei, răcelei, durerilor reumatice și febrei.**

Dr. S. Streiff
Fost Asistent la Viena și Berlin
MED C DE SPITAL
Specialist în
Genito-Urinare
(Rinichi, Beșică, Prostată, Venerice, Sifilis)
Cisto-uretroscopie, Diatermie
Analize microscopice
Cons. 3—8 p. m.
Str. Anasi, Panu 7
(lângă Școala Steaua)

NOVAL
combate
gripa, răceala
dureri de cap, de dinți

DOCENT DOCTOR
GH. PLACINȚIANU
Chirurg primar
Boli chirurgicale și de femei
Cons. 3—5 p. m.
Aleia Alexandri 5

DOCTOR
Rudolf Himelbrand
medic de spital
SPECIALIST IN BOLI ȘI OPERAȚIUNI CHIRURGICALE
BOLI DE FEMEI
Cons. 3—6 p. m.
Iași, Str. Elena Doamnă 55

Ați încărunțit? „Pigmentol" vă redă culoarea naturală a părului.
Depozit: Farmacia Pollak
Str. Ștefan cel Mare Telefon 235

Nu mai există impotență

La fel ca în toate domeniile, medicina a făcut progrese mari în tratarea impotenței.

Excitante existau și până în prezent; ele își făceau însă efectul o singură dată, lăsând organismul deprimat și incapabil de refacere.

Medicii căutau altceva: un preparat medical care să vindece impotența, acționând nemijlocit asupra cauzelor ei. Aceste calități sunt îndeplinite în mod desăvârșit de către tabletele RETON.

Efectul RETON-ului se simte puternic din ziua a treia a tratamentului. Începând din acest moment, bărbatul își va păstra forțele sexuale renăscute, atât timp, cât va urma instrucțiunile cuprinse în tubul ce conține pastile de RETON.

Tratamentul e de trei tablete pe zi. Tubul conținând 25 de tablete, costă 98 lei.

La toate farmaciile și drogheriile din țară. 2

Dr. Gancevici
consultă
BOLI DE PIEPT
Str. Lăpușneanu 19
Luni, Mercuri și Vineri între orele 1—4 p. m.
Telefon 1486

DOCTORUL
R. DAMSKER
Medic de Spital
Str. Ghica Vodă No. 32
între 7-9 și 3-6
MEDICINA INTERNA
SIFILIS ȘI GENITO-URINARE

NEÎNTRECUT
ANTINEVRALGIC
TESTA

Doamna Doctor
G. PARHON ȘTEFANESCU
Medic primar al Spit. Socola
Boale nervoase și ale glandelor cu secrețiuni interne
METABOLISM BAZAL
Cons. 2—4 p. m.
Strada I. G. Duca No. 16

Ameteala Sportării

(Continuarea din pag. I-a)

pocește cu totul vorbirea noastră.

Rostiri ciudate răzbat în vorba de toate zilele, din pricina sporlăriei, și începi a nu te mai înțelege cu oamenii. Scriitorul Basarabescu și-a bătut joc de această spălăcire intrată în limba noastră, într'o cuvântare la Giurgiu acum câțiva ani. Ziarele au pomenit de părerile sale la vremea rostirii lor.

Am văzut în ziare pălăvreală multă pe socoteala ping-pongului... Inscrieri, întreceri, întâlniri, cheltueli pentru jocul de ping-pong.

L-am văzut și eu odată și m'am crucit. Dacă se mai poate numi și acesta joc! In adevăr, nu are nicio mișcare. Doi tineri stau la două capete de masă. La mijloc, se află o plasă nălțuță de vreo 30 de centimetri.

Toată măestria este de o purta o minge peste această plasă, dela un capăt de masă la altul. Nu miști decât mâna din cot. Incolo, tăcere și înțepenire.

Apoi mai este acesta joc? Trebuie luat la goană dintre noi, pentrucă nu dă tânărului tocmai mișcarea pe care trebuie s'o căutăm.

Dar noi am avut jocuri de mișcare, pe care acum nu le mai caută nimenea.

De ce le-am perdut, că erau bune? Dădeau o mișcare pe care ping-pongul nu o dă nici pe departe.

Am avut jocul cu bile, care se juca în mai multe chipuri. La unul din ele, trebuia să scoți bila dintr'un cerc însemnat pe pământ, numit *arman*. Chiteai de la 2-3-4 metri departe și-ți deprindeai ochiul, îți deprindeai și mâna să nemerești.

Bunul ochitor era *chitaci*, vorbă pe care acum n'o mai aud. Trebuia să-ți îndoiești trupul în felurite chipuri (iată, deci, mișcarea), să alergi într'o parte sau alta, așa că ținta jocului era împlinită.

Alt fel de a te juca cu bilele era de a le putea turna pe toată într'o bortă săpată în pământ, numită *chioc*. Și aici trebuia să te cumpănești într'un picior, să întinzi mâna dela vreo 1 metru-doi depărtare, pentruca să potrivești toate bilele în chioc. Și asta era mișcare.

Eu încă și azi văd băeți și fete jucând un joc foarte vechi, acela de a sări într'un picior și scoate o peatră dintr'o scară însemnată pe pământ. Trebue să te cumpănești bine și să tot sari. Tot mișcare și aceasta.

Dar jocul cu zmeul câtă alegătură aducea, ce vie mișcare a brațelor! Aveai cultura trupului pe negândite, cu toată plăcerea jocului, fără niciuna din strânsorile pe care le aduce sportăria de acum.

Noi am întinde peste măsură acest articol, dacă am înșira toate jocurile care ne aduceau, fără nicio silă, viața de mișcare și vie răsuflare după care năzuim acum.

Azi nu mai avem toate acestea, ci am pus cultura trupului la calup. Acum trebuie să te joci, dar să ai în jurul tău antrenori, arbitri, o mulțime de lefegii și o biurocrație sportivă, spre care te uiți uluit. Avem judecătorii sportive, care te pun la amendă, la ridicarea dreptului de a juca pe o lună, trei, un an.

Dar atunci, dacă mișcarea este o trebuință, cum rămâne cu celce nu are drept să se mai joace un an de zile? Dacă aceasta e o trebuință a trupului, se poate lipsi omul de mișcare atâta vreme?

Toate acestea însă vin de acolo că sportăria nu mai stă pe temelia grijii de trup, ci a ajuns o întocmire negustorească. Tocmește jucători, plătește prețuri mari, ca să-i vie cutare jucător de departe; intră la înțelegere cu cutare tabără sportivă, pentruca să-i dea pe cutare jucător. Aceasta se face cu bani grei. Cumpărătorul însă nădăjduește să scoată paralele, și încă mult pe deasupra, din plățile grase dela intrările la priveliștile sportive.

Dintr'o asemenea întocmire, urmează că negustorii sportului țintesc azi la cu totul altceva decât să dee cultură trupească. Ei caută mortiș să bată cât mai mult darabana pentru cutare întâlnire sportivă, să aducă acolo câteva mii de oameni și să aibă câteva zeci de mii sau chiar sute de mii de încasări. La jocul de curând, unde ai noștri s'au măsurat cu cehoslovacii, s'a vorbit de un câștig de 3.000.000 de lei.

(Continuarea în pagina 3-a)

Pentru sezonul de primăvară
Ciorapi Adesgo 45, 51, 57, 77, 105 cal I
Mănuși piele modele noui
Cravate mătase
Ciorapi p. doamne, bărbați și copii
Poșete piele modele noui
Batiste pentru bărbați și doamne
Lingerie mătase Milanesse ADESGO
Băști franceze
VINDEM EFTIN:
Fețe de mese și șervete
Garnituri pentru ceai
Cuverturi Kelim pentru pat și masă
Cele mai moderne lenajuri ptr. rochii
la „GHEMUL ROȘ"
Str. Cuza Vodă No. 58
ATENȚIUNE! Ca să fiți mulțumite cumpărați ciorapi Adesgo numai cal. I. Observați vârful ciorapului, dacă are stampilat cu tuș negru: 2, 3 sau C. D., atunci nu sunt calit. I și nu sunt garantați.

Vatra Dornei

Staţiune balneo-climatică.
50% reducere pe C. F. R. tot anul.
Băi de acid carbonic, nămol, feruginoase.
Hydroterapie, Mecanoterapie.

Regiune de munte.

Confort, sănătate, eftinătate.

Sezon permanent.

In Iunie şi Septembrie preţuri reduse.
Informaţiuni la Of. Local de Cură şi Turism

x ALEGERI SIONISTE. — La 9 Mai a. c. are loc alegerea noului comitet al Organizaţiei Sioniste locale, în localul Organizaţiei Sioniste str. Cuza-Vodă No. 20.

Toţi sioniştii urmăresc cu viu interes rezultatul alegerilor. Termenul de depunerea listelor de candidaţi a expirat la 2 Mai a. c. Incepând dela 3 Mai, eliberează cărţile de alegător.

x *Dl. Prof. Dr. L. Ballif* consultă zilnic între orele 5-7. Boli nervoase şi endocrine. Str. Sărărie 100.

Pentru Dvoastră!

Stimată Doamnă!

Un ten frumos şi fraged şi o piele rezistentă veţi avea întrebuinţând regulat

CREMA-NIVEA

Opere sociale

18 ani de activitate la institutul de puericultură

Doi oameni de acţiune: prof. dr. S. Graçosky şi docent dr. E. Hurmuzache

O instituţie, care face cinste tedrei şi clinicei infantile a Iaşului şi Moldovei, este Institutul de Puericultură dela spitalul „Sf. Spiridon". Rolul acestui institut e să salveze din ghiarele morţei copilaşi lepădaţi sau orfani fără îngrijire.

Istoric

Domnitorul Grigore Ghica-Vodă, al Moldovei, a înfiinţat această instituţie în anul 1852.

Aşezământul a fost creat pentru proteguirea mamei şi a pruncului abandonat.

La început, serviciul copiilor sugari a fost ataşat Maternităţei epitropiei „Sf. Spiridon".

Mortalitatea în secţia de sugari, cum i se zicea până mai dăunăzi a fost de 85,5 la sută în anul 1912.

Abia în 1913, datorită acestor dezastroase rezultate, această secţie, în urma stăruinţelor d-lui prof. dr. Manicatide, este ataşată serviciului de clinică Infantilă, clădindu-se de către epitropia „Sf. Spiridon" graţie donatorului col. Langa, un pavilion aparte în curtea spitalului Central unde astăzi se găseşte instalat serviciul de radiologie.

In timpul campaniei 1916-1918, acest serviciu a fost ca şi desfiinţat, localul rechiziţionându-se de către Ministerul de Război până la sfârşitul războiului în 1919.

D. prof. dr. Manicatide s'a văzut nevoit să destineze temporar pentru adăpostirea secţiei de sugari abandonaţi, unul din saloanele clinicei infantile.

In 1919 mortalitatea era de 67,5 la sută, scoborându-se în anii 1920 şi 1921 la 60 la sută. In secţie se aflau 20 paturi şi se găseau în permanenţă 30-35 de copii.

Intre timp d. prof. dr. Manicatide s'a transferat la Bucureşti; iar Epitropia nu mai dădea nici o atenţie secţiunei de puericultură.

Totuşi mortalitatea scade în 1922 la 35 la sută.

*

Prin venirea în fruntea catedrei şi clinicei infantile a d-lui prof. dr. Graçoski, lucrurile se schimbă. D-sa impune epitropiei „Sf. Spiridon" să ia măsuri pentru îmbunătăţirea stării serviciului de puericultură.

In acţiunea sa, d. prof. dr. Graçoski este secondat de d. docent dr. E Hurmuzache, care din 1919 activează în acest domeniu.

Epitropia a hotărât să clădească un local propriu pentru puericultură pe terenul spitalului Central, — local care s'a inaugurat la 15 Februarie 1933.

Noul local

Noul local a fost construit şi înzestrat după ultimele cerinţi moderne. El cuprinde azi aproape 150 paturi; are un personal medical superior şi inferior de primul rang; un laborator de analize, băi speciale, masa servită sugarilor şi îngrijirea medicală după cele mai moderne precepte. Astfel mortalitatea a scăzut în anul 1935, la 16,3 la sută.

In anul trecut (1936) au fost îngropaţi în Institut 131 copii, de către 57 doici şi femei de serviciu. Mortalitatea a fost numai de 12,5 la sută (cea din oraş este de 32—35 la sută).

Copii sunt crescuţi la Puericultură până la vârsta de 2 | 2—3 ani, după care sunt trimişi la orfelinatul de la Popricani.

Muncă neobosită a domnilor prof. dr. Graçoski şi docent dr. Hurmuzache, salvează anual zeci de copii de la o moarte sigură.

D-nele consiliere dela municipiu au datoria, ca mame, să propuie ca primăria să aloce un fond anual pentru mărirea numărului paturilor şi întreţinerea lor, făcând astfel operă socială şi ajutând direct la salvarea a numeroase vieţi omeneşti.

H. Brănişteanu

Corul Ateneului „Dr. C. Angelescu"

concertează la Radio - Bucureşti

Pentru Duminică 16 Mai ora 15.15—15.50, a fost invitat să dea un concert la Radio-Bucureşti, corul Ateneului „Dr. C. Angelescu", alcătuit din elementele corului Bis. Prapa-Doamna.

Concertul al cărui program este în întregime compus din bucăţi populare (din care nu lipsesc nici corurile d-lui prof. Const. I. Baciu ale cărui bucăţi sunt adevărate perle al muzicei noastre populare), — este condus de d. Sorin Vânătoru, care îşi dă toată osteneala alături de coriştii d-sale pentru ca reuşita producţiei în faţa microfonului, să fie cât mai deplină, deci şi o cinste pentru laşul nostru cultural şi artistic. Ca solist a fost angajat d. Ion Tudoran atât de cunoscut ieşenilor.

Inaintea concertului, vom asculta conferinţa pr. Gh. Niculea care va trata un subiect cu caracter naţional şi religios.

Atât conferinţa pr. Niculea cât şi concertul dat de corul Ateneului „Dr. C. Angelescu" fac parte din „Ora satului".

Lăzărescu Ciurea

Părul căruntşi recapătă culoarea cu „Pigmentol".

Depozit: Farmacia Pollak
Str. Ştefan cel Mare. Telefon 235

Camera de Comerţ ieşană

şi decretul muncii naţionale

Un ziar a anunţat o întrunire de protest a Camerei de Comerţ împotriva proectului de decret-lege pentru protecţia muncii naţionale.

Din anturajul d-lui prof. I. Botez ni se arată că, Camera de Comerţ locală nu a luat o atare iniţiativă şi nici nu o poate lua pentrucă la Iaşi toate întreprinderile utilizează cetăţeni români şi nu străini, ceeace înseamnă că proectul nu poate atinge laşul. Şi în orce caz, Camera de Comerţ, instituţie depinzând direct de ministerul industriei şi comerţului, nu poate lua atitudine împotriva ministerului de care depinde.

ADEVARATUL SIROP PAGLIANO
al inventatorului
Prof. Girolamo Pagliano-Florenţa
Previne şi vindecă INFLUENŢA.
Compus exclusiv din substanţe vegetale, curăţă şi purifică organismul, pe care-l liberează străbătând intestinul, de toxinele cari îl infectează şi cari otrăvesc sângele.
Cel mai vechi, neîntrecut sau egalat, dintre tratamentele naturale.
La farmacii şi droguerii.

Oribilul paricid din cartierul Păcurari

Un tânăr lucrător îşi asasinează tatăl, în chip sălbatic

Motivul crimei a fost jaful

Femeia Elena Colţu, din serviciul sanatorului Bârnova, a primit Sâmbătă o telegramă de la fratele ei Sandu Balan, în care era înştiinţată că bătrânul lor tată Costache Balan a încetat din viaţă.

Femeia a venit îndată la Iaşi şi s'a dus la locuinţa părintească din str. Rampei 5 (cartierul Păcurari). Acolo a găsit pe bătrânul Balan întins mort pe podele şi scăldat în sânge. Lângă cadavru stătea plângând fetiţa d-nei Colţu, în etate de 2 şi jum. ani, care locuia obişnuit, cu bunicul ei.

Descoperirea criminalului

D. comisar Ion Epure, însărcinat de d. Gh. Stănciulescu şeful circ. I-a, cu anchetarea acestui caz, a limpezit complect afacerea.

Dela început poliţistul i s'a părut stranie comportarea tânărului Sandu Balan de 27 ani, fiul victimei. Prea era îmbrăcat elegant. Şi dintre toţi cei interogaţi, el era acela care se încurca în răspunsuri.

In cele din urmă, Sandu a recunoscut că şi-a ucis tatăl, pensionarul Const. Balan, în etate de 70 de ani.

E interesant alibiul care şi-a pregătit criminalul pentru a fi scos din cauză. Dar nu i-a mers, fiindcă poliţiştii au fost mai dibaci decât dânsul.

Chefuri

In noaptea de Vineri spre Sâmbătă, însoţit de fratele său Mihai Balan de 25 de ani, de o prietenă a acestuia—Fima—şi de un amic V. Ştefchi, a intrat întâi în cârciuma Abramovici din str. Păcurari unde a chefuit vreo jumătate de oră. După aceia, s'au mai cinstit în localurile Iţic şi Feldman din str. Păcurari, până pe la miezul nopţii.

Atunci, s'au despărţit. Mihai şi prietena lui s'au dus la ea acasă, iar Ştefchi s'a oferit să-l conducă pe Sandu la fabrica „Olea" din strada Zugravi, unde lucra tânărul Balan.

In fabrică lucra echipa de noapte. Sandu Balan a intrat în biroul fabricii şi şi-a căutat de vorbă cu contabilul întreprinderii.

Funcţionarul mirat şi el de prezenţa lui Balan acolo la ora aceia, l-a întrebat de ce nu se duce să se odihnească. Sandu a răspuns că n'are de lucru şi de aceia a mai venit pe la fabrică să vadă ce se mai aude.

Pe la 1 a plecat şi s'a dus direct la locuinţa părintelui său.

Cum a ucis

Bătrânul Constantin Balan dormea într'o odăiţă, în fundul casei. In pat, lângă dînsul, era nepotica, copilul d-nei Colţu.

Criminalul a intrat binişor Criminalul a intrat b'nişor în casă, fără a face nici cel mai neînsemnat zgomot. Liniştit, a astupat ferestrele cu ţoale şi cârpe ce le-a avut la îndemână. Apoi a intrat într'o cămăruţă, unde a dat peste o ştangă de fier, lungă de vreun metru.

A revenit în odaia unde dormea bătrânul şi -- fără nici o ezitare -- l-a lovit de două ori cu fierul peste cap: odată la tâmplă, a doua oară peste ochiul drept. Moşneagul mai mişca: s'a întors cu faţa în sus. Atunci băiatul i-a mai aplicat o lovitură în creştet. Constantin Balan s'a prăbuşit mort pe duşumea,

Copilaşul care s'a trezit, a asistat îngrozit la această oribilă scenă.

Ce a făcut Sâmbătă

După această ispravă, asasinul a ridicat o pernă din aşternut şi a luat vreo nouă mii de lei, -- sumă pe care bătrânul o avea agonisită.

Tânărul a plecat apoi în grabă la fabrică şi s'a culcat acolo. Sâmbătă a lucrat în fabrică până la ora 1 p. m.

După amează, a ieşit în oraş de şi-a făcut cumpărături: s'a înnoit din creştet până'n tălpi; costum, pălărie pantofi. Şi-a cumpărat şi un... portofel. A făcut şi câteva curse cu o trăsură de piaţă.

Banii care i-au rămas, i-a ascuns în pământ pe un loc viran din str. Zugravi.

Ecaterina soţie, Tincuţa, Grigore copii, mulţumesc din suflet acelor care i-au mângâiat, precum şi acelor care au luat parte prin prezenţă, flori, coroane, la durerea încercată prin pierderea scumpului lor

Ioan Cozias

Cadoori frumoase, vase de bucătărie, farfurii, pahare şi de toate eftine vinde depozitul

„MAXUT"

Str. I. C. Brătianu 142
(vis-a-vis de Corporaţie)

TEATRUL PHOENIX

Sâmbătă 8 Mai 1937, ora 9 seara

După marele succes obţinut

AL DOILEA RECITAL

cu program nou al regelui artiştilor scenei evreeşti, celebrul maestru al

TRUPEI DIN WILNA

Josef Kamen

Biletele la Cassa Teatrului Phoenix

La Mag. SMIRNOV

Succesor GH. IANCU

IAŞI—Str. Lăpuşneanu 13 Telefon 1751

Pentru sărbători reduceri de preţuri

Bogat asortiment în coloniale, delicatese, băuturfine, indigene şi străine.

DEPOZIT DE ŞAMPANIE, licheruri, romuri; Vinuri excelente dela Lei 14 litrul.

GRASĂ DE COTNAR VECHI ŞI NOU. Bufet, gratar special. Salon spaţios pentru consumatori

Cumpăraţi meze uri fine la firma noastră

„Coroana"

din Piaţa Halei, cu preţuri reduse

x **Doctor A. Hoffman** consultă zilnic *boli nervoase* şi *Boli de nutriţie* (Boli de ficat, gută, diabet) în str. Cuza-Vodă 14 (colţ cu str. George Enescu). *Tratamente de slăbire şi de îngrăşare.*

Tot Sâmbătă a dat surorii-sale telegramă, anunţându-i moartea tatălui lor. Deasemeni, a avut grijă să treacă pe la cumnatul-său N. Colţu, maestru brutar la manutanţă şi să-i spue că... hoţii l-au ucis pe bătrânul Balan.

După cum am scris mai sus, femeea a venit dela Bârnova cu primul tren şi s'a dus direct la locuinţa tatălui ei, pe care l-a găsit mort; iar fetiţa stătea alături.

Dela copil nu prea se pot afla multe lucruri, deoarece nu vorbeşte.

Astăzi se face reconstituirea crimei.

Cercetările continuă.

M. ADMAR

De închiriat

liber imediat: Un apartament compus din 3 camere, bucătărie, antret, bae, camară rece şi subsol ptr. lemne, în str. Col. Langa No. 2 (vis-a-vis de Bodega Cope). A se adresa propr. Fraţii Kaiserman str. Ipsilanti 17.

Coafor „Paula"

anunţă onorata clientelă că lucrează în noul salon din str. Lăpuşneanu No. 18 (fosta Cofetărie Vlădescu) amenajat după ultimele cerinţe.

Execută ondulaţii permanente, văpsitul părului în toate nuanţele. Văpsitul genelor şi sprâncenelor, masajul feţei etc.

Vă dor dinţii? Distrugeţi-le cu „Coricol".

Depozit: Farmacia Pollak
Str. Ştefan cel Mare Telefon 235

Din pricina aceasta, jocul îl fac numai o mână tineri! 15-20 dintr'o parte, cu alţi 15—20 din altă parte. Ceilalţi fumează, beau, mestecă, se aprind, înjură, aruncă cu stecle, sar pe câmpul de joc şi iau la bătaie pe cine nu le place.

Intreb acum: Ce cultură a trupului fac miile care privesc, când jocul îl fac numai 40 de inşi, iar miile stau şi privesc? Mai este această mişcare a trupului? De unde! E o întreagă amăgire.

Ar fi mişcare a trupului, când toţi ar da din mâni şi din picioare. Dar când aceasta o fac numai 30-40, înseamnă că vorba de cultura trupului, pe care ar aduce-o sportul, e numai curată pălăvreală.

Deci trebuie să încheiem partea aceasta, spunând că grija de trup, pe care ar aduce-o sportul, e o vădită minciună. El e numai şi numai negustorie şi, din pricina aceasta, târâie după el o groază de trântori sportivi, adică oameni care nu fac sport, dar trăiesc din el.

2). Temelia sportului de azi fiind deci goana după gologani, iar la unii, mai puţini, deşărtăciunea de a se afla în treabă şi vorbeşte lumea de ei,— urmează că el dă naştere la urmări ciudate.

Astăzi domneşte atâta vrajbă în taberele sportive, atâta ce se ciorovăiesc între ele, încât uimit te întrebi: Dar unde mai este plăcerea jocului?

Cineva nu are decât să cetească cronicile sportive, după multe întâlniri ale taberelor de joc, şi va vedea ce ploaie de ocări se dezlănţuieşte dela unii asupra altora.

Ce mai rămâne atunci din lauda sportivă a d-lui Ungar, că sportul „dă societăţii un tineret crescut şi educat în spiritul de lealitate, cavalerism şi solidaritate, care stă la baza oricărei activităţi sportive"? De! o fi stând, zicem noi, numai că nu se vede. In cronicile sportive, pe care eu am să le pomenesc din belşug, cetesc cu totul altfel.

Eu am multe teancuri de ziare cu cronici sportive. Pun mâna pe unul din ele, din care n'am să pot pomeni decât puţin. Trebue să mai las pentru alte articole.

In ziarul „Acţiunea" din Galaţi, cu data de 14 Aprilie 1935, găsesc o cronică sportivă despre o luptă care a fost atunci: între clubul Textila din Iaşi şi D. V. A. din Galaţi.

Gălăţeni au jucat mai bine ca pregătire, dar i-au copleşit ieşenii prin izbiturile sălbatice ale lor, pe care ziarul le numea pe atunci numai „excese de duritate!".

Oare ce fel de „lealitate o fi aceasta"? Nu jucăm după rânduială, ci prin toate mijloacele, numai ca să ieşim biruitori cu orice preţ. Apoi ţinta jocului nu este să birui, ci să te mişti, să asuzi, să răsufli, să capeţi poftă de mâncare.

Totuşi sportul de azi fiind cu totul sărit din făgaşul lui, el nu mai are ţinta firească. De aceia duce la un sfârşit protivnic lui şi chiar la vătămări. Ba încă acestea sunt foarte dese şi înseamnă o răsturnare a cugetării sportive. Cronicarul dela „Acţiunea" din Galaţi, scrie:

„După terminarea matchului, am vizitat pe jucătorii gălăţeni care erau găzduiţi la Hotel „Palace". Toţi erau răniţi şi bandajaţi, dând impresia că n'au făcut sport ci au participat la o încăerare. Excelentul înaintaş al D. V. A.-ului Carianopol era bandajat la ambele mâini, şi cu un picior îngălbenit de tinctură de iod, cu care-şi neutralizase o rană, sta întins în pat...".

Şi aşa mai încolo, căci cronica nu se ispăveşte aici. Mai are de povestit despre alţi răniţi ai jocului care „nu este teroare".

Ce au făcut atunci ieşănii cu gălăţenii, au făcut anul acesta gălăţenii cu brăilenii. Ce stădălie apoi între cronicarii sportivi din Brăila şi Galaţi!

Aceasta este privelişte pe care sportăria a adus-o între noi. Ce deosebire dela jocurile fără răniţi şi fără gologani, pe care le gustam în copilăria noastră!

De aceia sportul de azi este numai o stropşire a jocului şi minte de sus până jos, când se laudă cu foloasele lui. Numai să mai înşir eu aici câte mai sunt de înşirat, şi tare aş dori să văd ce mai poate spune d. Ungar!

Deocamdată mi-am făcut datoria de a deschide ochii multora.

Numai să nu se mai ducă lumea să vadă cum se rup picioarele, şi se ispăveşte cu sporturile. Dacă nu va mai plăti nimenea, se potoleşte şi toată sportăria.

Doar tot tâmbălăul este pentruca să adune lumea şi să plătească. Numai de dorul jocului, nu se mai pun negustorii pe treabă, ca să aducă tabere sportive, ba dela Arad, ba dela Braşov.

Deci sportul este numai un clenci nou pentru adunat gologani, şi atât. Cât priveşte mişcarea trupului, ea se poate avea berechet fără sport. De aceia să muncim la grădină, la ţarină, la cărat apă, la despicat lemne, la curăţit pomii şi la multe îndeletniciri casnice, şi am toate ale sportului fără pacatele lui.

Arhim. Scriban

Azi la Cinema „Scala"

Un program excepţional

Formidabilul succes mondial!

Parada Dragostei

cu perechea răsfăţată a Americei

Jeanette Macdonald şi Maurice Chevallier

A doua premieră

Amprente digitale

— Film de aventuri senzaţional —

Jurnal Paramount cu ultimele actualităţi din toată lumea

Intrarea 7, 10 şi 18 lei

ULTIMA ORĂ

D. Dinu Brătianu
s'a înapoiat în Bucureşti şi mâine va avea întrevederi cu membrii guvernului

Bucureşti 4. — D. Dinu Brătianu, care a petrecut trei săptămâni în Grecia, s'a înapoiat Duminică în Capitală.

Şeful partidului liberal a sosit dimineaţă la orele 10 jumătate în gara de Nord fără să fie aşteptat de nici un membru al guvernului.

D. Dinu Brătianu a petrecut sărbătorile în Capitală şi n'a luat contact cu nimeni.

Mâine Mercuri, când activitatea politică va fi reluată, şeful partidului liberal va avea întrevederi cu d-nii prim-ministru Gh. Tătărescu şi miniştri dr. Costinescu, Valer Pop şi alţii.

Programul de înarmare

Bucureşti 4. - D. prim ministru Tătărescu de acord cu d-nii general Anghelescu, ministrul apărării naţionale şi general Glatz, subsecretar de stat, a stabilit datele tehnice ale continuărei programului de inarmare.

Zilele acestea va sosi în Capitală şi d. Fiola, directorul uzinelor Skoda, pentru a aranja livrarea armamentului celei de a treia etape de înzestrare a armatei.

Alegere comunală

Bucureşti 4. — La 16 Mai au loc la Piteşti alegeri comunale.

Organizaţiile radical-ţărăniste şi social-democrată din Piteşti au hotărât să sprijine lista naţional-ţărănistă.

Partidul naţional-creştin n'a depus listă de candidaţi.

Sinuciderea unei profesoare

Bucureşti 4 — La hotelul Bratu din calea Griviţei, s'a sinucis aseară profesoara Melania Dumitrescu din Turnu Severin.

Profesoara şi-a pus capăt vieţii prin strangulare.

Asupra sinuciderei nu s'a găsit nici o scrisoare care să explice cauzele actului disperat.

A murit Poklevschi-Coziel

Bucureşti 4.—Sâmbătă a încetat din viaţă d. Sergiu Poklevschi-Coziel, fost ministru al Rusiei la Bucureşti.

Poklevschi Coziel contractase o gripă şi din cauza unor complicaţii a încetat din viaţă.

M. S. Regele Carol a trimis o jerbă de flori care a fost depusă pe catafalc.

La locuinţa defunctului e un pelerinaj de personalităţi din lumea politică şi diplomatică.

Alt deces

Bucureşti 4.—A încetat din viaţă în Capitală cunoscutul mare industriaş Roman Căpăţină.

M. S. Regele la Sinaia

Bucureşti 4. — Cu un tren regal, M. S. Regele însoţit de Marele Voevod Mihai, a părăsit ieri Capitala, plecând la Sinaia.

In tren au luat loc şi demnitarii Curţii, în frunte cu d. col. Urdăreanu, mareşalul Palatului.

In gara Sinaia, Suveranul a fost salutat de şefii autorităţilor locale.

Cu o maşină Suveranul şi Voevodul Mihai au plecat la Castelul Foişor.

*

Bucureşti 4. — D. Const. Flondor, ministru plenipotenţiar, director al cancelariei ordinelor din Ministerul de Externe, a fost numit maestru de ceremonii al Curţii.

D. Armand Călinescu
a vizitat pe d. Titulescu la Paris

Paris 4.—D. N. Titulescu, după ce a stat la Paris câteva zile, în care timp a avut întrevederi cu numeroase personalităţi franceze s'a înapoiat la Cap Martin, unde va rămâne până la 15 Mai.

Inainte de a părăsi Parisul, d. Titulescu a fost vizitat la hotel de d. Armand Călinescu, fostul subsecretar de stat romîn, care l-a pus în curent cu situaţia politică şi ultimele evenimente din România.

Revărsările Dunării

Bucureşti 4. — Din Turnu Severin se anunţă că apele Dunării sunt în continuă creştere.

Multe terasamente de cale ferată sunt slăbite şi trenurile circulă cu viteză redusă

Porturile Corabia, Calafat şi Giurgiu au fost inundate.

*

Comuna Flămânda din jud. Ilfov este deasemeni ameninţată de ape.

S'a hotărât evacuarea locuitorilor.

Un vapor a fost pus la dispoziţie pentru ajutorarea populaţiei.

Trei distinşi preoţi ieşeni
au fost ridicaţi la rangul de stavrofori

In prima şi a doua zi de Paşte s'au ţinut în Catedrala metropolitană slujbe înălţătoare la care au participat numeroşi poporani ieşeni.

După oficierea slujbei din prima zi de Paşte, I. P. S. Mitropolit Nicodem a conferit ranguri bisericeşti la trei distinşi preoţi din oraşul nostru: pr. N. V. Hodoroabă, Vespasian Vasiliu şi Grigore Constantinescu sub-protopop, care au fost numiţi economi stavrofori.

Chiriarhul Moldovei a ţinut o scurtă cuvântare, arătând că cei trei distinşi cleriei ieşeni s'au evidenţat printr'o frumoasă activitate duhovnicească şi culturală pe tărâmul apostolatului creştin ortodox, şi avansarea lor era necesară.

Mulţumeşte păr. N. V. Hodoroabă, Vespasian Vasiliu şi Grigore Constantinescu pentru munca ce o depun pe ogorul bisericii moldoveneşti şi le urează spor şi pentru viitor, căci azi mai mult ca oricând biserica are nevoie de asemenea slujitori vrednici.

*

Apoi I. P. S. Nicodem a invitat în altar pe clericii ieşeni prezenţi, în frunte cu păr. Emilian Vasilovschi, revizor eparhial, cu care prilej a rostit o inimoasă cuvântare, îndemnând pe preoţi de a fi veşnic la datorie.

In numele clerului ieşan, a răspuns părintele protoereu D-tru Ciolan.

Asociaţia comercianţilor şi industriaşilor
a serbătorit pe d. senator N. Gheorghiadi

Chemarea comitetului Asociaţiei Comercianţilor şi Industriaşilor, a reunit ieri în sala A. C. I.-ului, în jurul unei mese, câteva sute de reprezentativi fruntaşi ai comerţului şi industriei ieşene, pentru a serbători succesul d-lui senator N. Ghiorghiadi în recentele alegeri comunale.

*

D. Ilie Mendelzohn, preşedinte de vârstă al banchetului, a prezentat rostul serbătorirei d-lui Ghiorghiadi şi personalitatea serbătoritului.

Au vorbit apoi pe rând, exprimându-şi dragostea şi devotamentul, domnii Kahane, Dima, Anghel, Margon, Wily Löbel, Leon Aronovici, av. S. Gârcineanu, Şt. Buinciuc, Lazăr Leibovici, ing. Buchman, Iosif Iacob, M. Duff, Dimitriu, dr. Segal şi M. I. Moscovici.

Vorbitorii au relevat situaţia d-lui Ghiorghiadi în viaţa comercială, prezentându-l ca pe un sincer apărător al democraţiei şi a intereselor cetăţeneşti a tuturor locuitorilor acestui oraş; ajungând la concluzia că d. Ghiorghiadi este cu adevărat „omul obştei".

A încheiat d. senator Ghiorghiadi.

D-sa a arătat că ceiace face in interesul comercianţilor şi industriaşilor şi în general a cetăţenilor, este pornit dintr'un sentiment al datoriei—şi datoria este un imperativ al faptelor d-sale.

D. Ghiorghiadi a vorbit apoi de avântul primejdios luat de curentele extremiste, şi necesitatea strângerei tuturor în jurul acelor cari luptă pentru democraţie.

Z. DESS

D-na şi Dl.
Malvina şi Iosef Goldstein
anunţă cu plăcere naşterea primului lor fiu
NELLU
Ceremonia rituală va avea loc Joi 6 Mai ora 2 d. a., în locuinţa d-lor din strada Păcurari 177.
Mercuri seara Crias Şema
In locul oricărei alte invitaţiuni.

O macabră şi ultimă cicădţenie
a unei vestite dansatoare americane

In lumea teatrului şi a petrecerilor de noapte din New-York, îşi cucerise un loc de frunte dansatoarea Elena Kim-Mont. Cu toate că în vrâstă numai de 24 ani, Elena Kim avea un trecut bogat în aventuri galante, câştigându-şi renumele de „femee fatală".

Mulţi tineri au suspinat la pragul casei sale; unii s'au sinucis între care şi poetul american Robert Paw; iar în cele din urmă dansatoarea a consimţit să se mărite cu dramaturgul englez Randolph Thompson. Insă după prea puţin timp, a divorţat, şi imediat (abea 5 minute dela pronunţarea divorţului) s'a căsătorit cu pictorul-decorator James Mont. Faptul s'a întâmplat acum o lună.

Insă Elena Kim a rămas, totuşi, nemulţumită de viaţă, plictisită de anturajul ei şi în căutarea zadarnică a unor petreceri originale care să-i potolească cerinţele tumultuoase şi absurde ale sufletului bolnav.

Şi iat-o recurgând la o macabră şi ultimă excentricitate.

Elena Kim şi-a invitat prietenii la un cocktail în fastuosu-i apartament din Park-Avenue, cu asigurarea că va oferi... „cea mai stupefiantă surpriză din New-York".

Şi într'adevăr:

Când sutele de invitaţi au sosit la locuinţa dansatoarei, au găsit-o pe Elena Kim aproape goală, zăcând pe podele în bucătărie, şi ţinând în gură un tub de cauciuc care era montat la robinetul de gaz de iluminat. Dansatoarea îşi alesese acest fel de sinucidere şi expirase cu câteva minute înainte de sosirea invitaţilor.

In plin succes artistic; şi la vrâsta de abea 24 ani!

O secţă religioasă la Cluj

Cluj 4.— Poliţia a făcut o serie de descinderi în cartierele periferice ale oraşului, descoperind în noaptea Invierii, o secţă religioasă în cartierul Dâmbu Rotund.

Peste două sute de persoane erau adunate sub cerul liber şi făceau rugăciuni în jurul unei troiţe.

Mai multe persoane au fost arestate, între care şi avocatul Hurghiu.

Accident de automobil

Bucureşti 4.—Un grav accident de automobil s'a întâmplat ieri pe str. col. Orero.

Un auto-camion al fabricei Suchard a dat peste o maşină în care se afla d. M. Leonte, redactor la „Universul" şi nepotul său Stelian Dobrică, elev în clasa doua a liceului Mihai Viteazu.

D. Leonte, grav rănit a fost transportat la spitalul Iubirea de Oameni.

Elevul a scăpat neatins.

Raidul lui Bâzu Cantacuzino

Londra 4.— Aviatorul Bâzu Cantacuzino care a pornit în raidul Londra—Cap, a fost sfătuit de cei mai buni aviatori englezi să nu decoleze din cauza vremei defavorabile, atrăgându-i-se atenţia că i se poate întâmpla o nenorocire chiar la pornire.

Totuşi Bâzu a decolat bine, zburând printre clădirile de lângă aeroport fără să i se întâmple nimic.

După ce a aterisat la Alger şi a pornit apoi mai departe, aviatorul a constatat că se defectase cauciucul dela o roată a trnului de aterisaj.

Bâzu Cantacuzino a cerut alt cauciuc dela Alger şi dacă-l primeşte astăzi, îşi va continua raidul proectat.

Ispravă sadică
într'un cimitir

Craiova 4.— In cimitirul oraşului s'a petrecut ieri un linşaj.

Bătrânul Grozea Adam în etate de 50 ani, incercând să-şi bată joc de copila Constanţa Sima, în etate de 3 ani, a fost linşat de mai mulţi trecători care au auzit ţipetele micii victime.

Ştiri poliţieneşti

Incercare de sinucidere în Tataraşi

Cu „Salvarea" a fost transportată la spital tânăra Dvoira Rachmil din str. Eternitatea 29, în etate de 20 ani, care a băut o mare cantitate de spirt de naturat.

Motivul actului disperat nu se cunoaşte.

Furt în str. Lăpuşneanu. D-na Elena Fenster din str. Lăpuşneanu 8, a reclamat poliţiei că hoţii i-au spart uşa locuinţei şi au furat un patefon cu 28 de plăci, haine şi bani.

Accident.—Un docar, condus de d-l Gh. Rabinschi din str. Lăpuşneanu 18, a surprins pe str. Palat, pe femeia Roza Dorsman.

Conducătorul docarului a căzut cu capul de caldarâm, alegându-se cu leziuni grave.

Femeia a fost rănită mai uşor.

REP.

ORA 12

Delegaţia română la serbările din Londra

Bucureşti 4.—Joi va pleca spre Londra delegaţia română care va participa la serbările încoronării regelui George VI.

Guvernul român va fi reprezentat de dl. Radu Irimescu.

Dl. Comandor Preda Fundăţeanu, care pleacă la Londra ca ataşat militar al delegaţiei, va vizita la Plymouth distrugătorul „Regina Maria" aflat în apele britanice

...şi d. Titulescu

Paris 4.—D. N. Titulescu va pleca către sfârşitul acestei săptămâni, de la Cap Martin la Londra, spre a asista la serbările încoronării.

Congresul avocaţilor

Bucureşti 4.— Duminică are loc în Capitală congresul Uniunei generale a avocaţilor din România.

Şi-au anunţat participarea peste 1000 de avocaţi din toate oraşele ţării.

S'au acordat reduceri pe căile ferate.

Descindere

Cluj 4.—Poliţia a făcut o descindere la căminul studenţesc „Dr. Babeş", ridicând arhiva şi depunind'o la rectoratul Universităţii.

Accidentul artistei Sylvia Sidney

Los Angeles 4.— Cunoscuta artistă de cinema Sylvia Sidney a suferit un aceident.

Pe când intra într'un institut de înfrumuseţare, artista a alunecat rupându-şi un picior.

A fost nevoe de internarea artistei în spital.

Informaţii

x In timp ce acceleratul Bucureşti-Iaşi-Chişinău N. 701 trecea prin apropierea gării Crsteşti, a suferit un accident din cuza unui defect la locomotivă.

Trenul a stat timp de două ceasuri până ce maşina a fost reparată.

Deasemeni acceleratul Chişinău-Bucureşti No. 707 a suferit o întârziere de un ceas din cauza accidentului primului tren.

x **Marele comic C. Tanase** joacă astăzi la Iaşi, la „Trianon", în Matineu (ora 5 p.m.) şi seara (ora 9 şi jum), fastuoasa operetă-revistă „Floarea din Hawai".

Jocul, montarea, baletul, fac senzaţie.

PLASARE sigură de numerar, prin cumpărarea unui loc de casă într'un nou cartier, compus din 19 parcele, între 244—445 m. p., la 80 m. de tramvai şi 15 minute cu piciorul din Piaţa Unirei.

Informaţiunile şi planul, la D-na B. Feldsohn, Birou de copiat acte, Anastasie Panu 82.

DE VANZARE parcelă la Copou rondul I 400 metri patraţi, are pe stradă instalaţie de apă şi canal.

Informaţiuni la dl. ing. V. Antistescu Soc. Apelor str. Carol.

PIERDUT Buletinul Biroului Populaţiei Iaşi No. 41828 din 26 Aprilie 1.30 pe numele de Mihail Dumitru din str. Carol 21.

Cine-l va găsi şi va uza de el, şi nu-l va depune autorităţilor în drept, va suferi consecinţele legei. Acest buletin se declară nul.

Depozitul General de vânzare en-gros al Ciorapilor ADY pentru Moldova şi Basarabia la Mag.
Berman David
Iaşi, Str. Costache Negri 86
Telefon 1645

DE INCHIRIAT sau de vânzare imobil în Păcurari liber de orice sarcină compus din teren circa 2400 m. p. cu plantaţie vie cu pomi fructiferi, casă p. prăvălie şi pivniţă bună. A se adresa în str. Sft. Sava 10.

De vânzare
una vie în Vişan foastă Forşt actualmente Mandragiu în întindere de 7½ ha. viţă aleasă pe rod cu pomi fructiferi şi pământ de arătură, pivniţă betonată, casă pentru stăpân şi pentru lucrători, fântână şi velniţă. A se adresa d-lui Ioan V. Popescu str. Trei Erarhi No. 2.

Un ochelar bun
numai la un magazin de specialitate
Deci cumpăraţi-l la
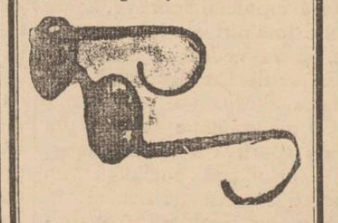
Optica „ARGUS"
STR. LAPUŞNEANU 41
vis-a-vis de Hotel Palace

Shirley Temple
LA SIDOLI

Depozit Farmacia Dr Beceanu, Piaţa Halei Ias

BEN HUR
la Phoenix

Noutăţi ! Noutăţi !
Vizitaţi asortimentul de **Poşete, Mănuşi** de piele şi ciorapi de mătasă, Ingerie de charmeză pentru doamne A MAGAZINULUI
„La GHEM"
ŞTEFAN CEL MARE 2 (alături de mag. Hirschensohn)
prezintă ultimele creaţiuni

STR. BRĂTIANU vis-a-vis Comisia 3-a cumpără bijuterii şi antichităţi, la No. 82

Preferaţi cel mai bun antinevralgic DALIN

Teatrul Naţional
ORDINEA SPECTACOLELOR
Marţi 4 Mai matineu
Hamlet
Marţi 4 Mai seara
Voevodul Ţiganilor

ANUL XIII No. 9625

ABONAMENTE
Lei 350 . . . . pe un an
„ 180 . . . . „ 6 luni
„ 90 . . . . „ 3 luni
„ 35 . . . . „ 1 lună
„ 1500 . Instituții publice

Atelierele tipografice „Opinia„
IAȘI STR. LĂPUȘNEANU 37

1 LEU

OPINIA

Ziar popular cotidian

JOI 6 MAI 1937

TELEFOANE
Redacția No. 1298
Administrația „ 1299
Serv. noapte red. „ 1436
„ „ admin. „ 1567

Redacția și Administrația
IAȘI STR. LĂPUȘNEANU 37
Director: C. R. GHIULEA

Ruina Iașului !

Dupa cum am arătat, I. P. S. Mitropolit Nicodim s'a gândit să convoace pe șefii autorităților moldovenești, spre a se consfătui asupra felului cum ar putea fi ridicat bîetul nostru Iași.

Că e urgentă nevoe să se facă ceva pentru acest părăginit oraș,—nu încape nici o îndoială.

Până la războiu, Iașul era într'adevăr al doilea oraș al țării, și ținea destul de bine pas cu Bucureștii.

Astăzi Iașul, ca aspect orășenesc, a ajuns o mizerie. Poate 30 orașe și orășele din țară îi trec înainte !

De periferiile târgului nostru, nu mai vorbim ; ele au aspect de târgușoare rurale, sau chiar de sate. Dar nici un mic centru cuviincios, n'are acest nefericit oraș. Piața-Unirii a ajuns o caricatură displăcută la vedere, cu imensa ruină a fostului hotel Traian, cu surpătura din colțul străzii Săulescu, cu borta nouă dinspre primărie, cu celelalte case pitice și fără nici un stil, și cu soclul boțit el statuei lui Cuza-Vodă!

Strada Cuza-Vodă, în întregimea ei, e o arteră vetustă, cu ziduri murdare și mâncate de lepra vremii. Asemenea str. I. C. Brătianu, de la Sf. Spiridon în Sărărie, evocă vremuri primitive de cel puțin un veac în urmă.

Str. Ștefan cel Mare, e o îngrămădeală de case desperechiate, maghernițe și oribilul loc viran din colțul Lozonschi. Pe lângă alte ruine, mai tronează imensa hardughie din fața Mitropoliei, gata să cadă. In curtea acestei hardughii e o disperare și un loc de infecție care ar face rușine unui sat!

Iar peste toate, colb înecăcios pe vreme de soare ; glod cleios, când plouă.

In decursul anilor, bietul Iași a fost asasinat și a ajuns o rușine a țării.

Trebue făcut ceva, numaidecât, pentru ca Iașul să redevie un orășel cuviincios...

CR.

Londra se pregătește de sărbătoare

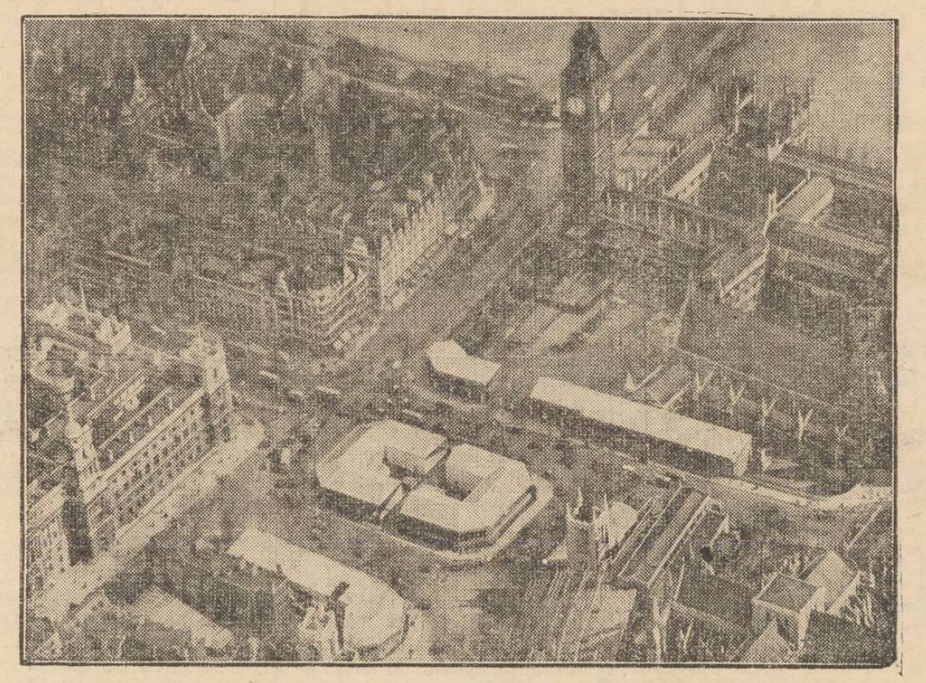

Se știe că la 12 Mai încep la Londra marile serbări de încoronare.

In clișeu, o vedere a Londrei (fotografie luată din aeroplan), cu strada pe unde va trece cortegiul regal. In fund, la dreapta, se vede catedrala Westminster unde va avea loc ceremonia încoronării.

Insemnări ieșene
(Anul II - Nr. 9)

Sumarul acestui număr de sărbătoare poartă în frunte semnătura d-lui Mihail Sadoveanu, care publică o impresionantă evocare a Paștelui copilăriei. In „Hasanache" găsim aceleași calități de fond și stil, cu care ne-a obișnuit marele nostru scriitor.

Remarcăm o admirabilă bucată, plină de humor sănătos, „Panorama de la Buhuși" semnată de literatul I. I. Mironescu — autorul atâtor nuvele impregnate cu spirit și materiai omenesc. Salutăm reintoarcerea d-lui Mironescu la uneltele sale literare, cu speranța că va găsi puțin timp și pentru această frumoasă preocupare în care s'a evidențiat încă de la „Viața Românească".

O surpriză o constitue și contribuția subtilului poet Mihai Codreanu, care de astă dată a părăsit sonetul prezentându-ne următorul catren, intitulat „Re'nviere" :

De-ar veni a doua oară
Să-și împrospăteze spinii,
Pe Născutul din Fecioară
Azi L'ar răstigni creștinii.

La partea literară mai contribue cu versuri frumoase: George Lesnea, Alex. Pogonat, Magda Isanos și Horia. Hulubei, iar cu proză d-nii M. Ștefănescu-Galați și T. Hotnog.

Un interesant articol, „Viitor de aur",, semnează dl. prof. univ. Dan A. Bădărău, inspirat de starea orașelor și drumurilor noastre, cu documentate incursiuni în istoria Occidentului.

Dl. C. Istrati se ocupă de opera lui Timoteiu Ciparîu ; iar d-nii C. Grigoriu și A. Cernătescu de „Problema drumurilor în Moldova".

Cronica artistică e semnată de dl. P. Troteanu ; cea muzicală de dl. H. Flechtner.

In rest, numeroase și interesante note întrunind colaborarea d-lor dr, Gr. T. Popa, V. Cataramă, Dalu, H. Hulubei, Gh. Nădejde, C. Ifrim etc.

La recenzii sunt prezentate ultimele noutăți literare românești și străine.

Remarcăm în plus, reușite reproducerii după lucrări ale pictorului P. Troteanu.

Prețul unui exemplar de 150 pagini, 20 lei.

Cr.

Din toată lumea

Sute de miliarde pentru înarmări

Inarmările Angliei au luat proporții uriașe și consumă grămezi întregi de aur.

Pentru acoperirea acestor cheltuieli formidabile, Anglia a trebuit să recurgă la un mare împrumut intern, a cărui primă emisiune este de 100 milioane lire sterling (peste 750 miliarde lei), adica de 30 de ori bugetul pe anul în curs, al țării noastre!

Imprumutul poartă o dobîndă de 2 și jum. la sută și e rambursabil în 10 ani.

Asemenea sacrificii bănești pentru înarmare sînt, pur și simplu, înfricoșătoare și nu prevestesc nimic bun pentru biata Europă!

§§§

O măsură ceferistă...

Pe timpul sărbătorilor Paștelui, s'a observat o aglomerare neobișnuită pe traficul feroviar.

Autoritățile ceferiste, în loc să simplifice dispozițiunile în ce privește transportul călătorilor, a introdus un sistem ce a provocat dezagramente și greutăți pasagerilor. Și iată cum.

Până'acum, controlorul stringea toate biletele de tren, înainte cu o stație. Lucru ce convenia călătorilor. De sărbători însă, organele ceferiste au schimbat sistemul :

Biletele să se strângă pe peron, la poarta de ieșire. Posibil ca această măsură să ușureze administrația c. f. r-ului. Nemulțumește însă pe călători care-deși ajunși la destinație, —trebuie să aștepte la rând din pricina afluenței de pasageri.

Se produce astfel îmbulzeală și chiar conflicte penibile între slujbașii ceferiști și unii călători care n'au la îndemână biletele de tren.

§§§

Artă și comerț!

Arta se împacă foarte bine cu...negustoria ! Și ca dovadă, dăm exemplul marilor vedete de cinema, care în afară de activitatea lor artistică se mai ocupă și cu speculații comerciale, realizând beneficii destul de importante.

Mary Pickford—depilă, e de ani de zile președinta mai multor institute bancare și proprietara unor agenții de exploatare a terenurilor.

Comicul american Reginald Denny are cea mai mare fabrică de avioane.

Paul Muni și Levis Stone sunt moșieri. Wallace Beery și Robert Montgomery, fermieri. William Powell și Robert Taylor câștigă frumușel ca mijlocitori în vânzarea de terenuri.

§§§

Undele delective !

Se știe că în America sunt cei mai teribili gangsteri. Dar tot noul continent bate recordul în ce privește închisorile pentru adăpostirea deținuților.

Astfel, celebrul penitenciar Sing-Sing posedă cel mai perfect aparat de spionaj pentru vizitatorii care vin cu interese în această închisoare.

Cu ajutorul unor unde electrice, care nu se văd și nu se aud,—se practică un serviciu de spionaj de-adreptul uimitor : Dacă de pildă, vizitatorul ar avea în buzunar vre-o armă (revolver, box, sau dinamite) undele electrice sunt imediat tulburate și pun în mișcare un megafon ce produce un sunet puternic. Individul în chestie este atunci imediat cercetat de polițiști.

CETIȚI IN PAG. IV-a ULTIMA ORA

Dezechilibru moral și manie religioasă în America

Un dumnezeu al negrilor-Scene grosolane la New-York

Imprejurările tulburi ale vieții de azi, cu criza economică, criză morală și concluzii sociale, au creat și în America o psihoză a maselor populare care dă drum aventurierilor.

Psihoza s'a adâncit—firește —în rândurile cele mai ignorante ; anume, printre negrii din Statele-Unite. Și aventurierul care stăpânește astăzi spiritul maselor este un negru George Caker supranumit „Father Divine" (Tatăl dumnezeesc), trimis al lui Dumnezeu, fondator al unui cult religios.

*

„Father Divine" locuește la New-York, într'un apartament comod, are automobil, aeroplan, diverse proprietăți,... căci meseria de Messia îi aduce câștiguri frumoase.

Casa noei religii e în Harlem (cartierul negrilor din New-York), o sală simplă, cu portretul lui „Father" pe perete : un tip de burghez bine hrănit și cu capul chel.

Se adună acolo lume de ambele sexe și de toate vrâstele ; în special femei, inclusiv femei albe,—căci mania aceasta religioasă a început să cuprindă și populația de rasă albă.

La fiece reuniune mistică, diferiți maniaci povestesc minunile făcute de „Father Divine",—deobicei, tradiționalele lecuiri de boli. Câte o prostituată e cuprinsă de crisă moralo-isterică și face penitență, declarând că devine virtuoasă.

Apare și câte un orator care exaltează puterea divină a d-lui Baker, dumnezeul negrilor.

In fine, pe o stradă, apare „Father divine" în persoană. Ține o cuvântare încâlcită și banală ; vorbește despre viciu și virtute, despre necinstea politicienilor, despre bunătatea copiilor. Și încheie, îndemnînd lumea să se pocăiască ! Adepții îl privesc cu veneratie.

După ce d. dumnezeu Baker se retrage, slujba continuă, după un rit grosolan. Incepe să cânte o orchestră-jazz (predomină saxofonul), iar publicul dansează jocuri dezordonate, ca într'o adunare de dementi !

*

Ziceam că acest dumnezeu ultra-modern realizează venituri frumoase din isprava lui religioasă. Deaceia s'a amestecat și Fiscul, ca să-și încaseze partea. Insă credincioșii fanatizați nu îngădue ca Dumnezeul lor să fie inoportunat. Și când un funcționar s'a prezintat la „Father" ca să evalueze veniturile, nefericitul a fost linșat de mulțime.

Față de cursul alarmant al lucrurilor, poliția a infrat în acțiune. S'a dat ordin de urmărire impotriva „Tatălui dumnezeu", pentru excrocherie, tulburarea ordinei și indemn la violență.

Dl. Baker s'a ascuns ; însă după câteva zile a fost descoperit și arestat. Credincioșii fanatizați au protestat, devenind amenințători. Și ca măsură de prudență, autoritățile au lăsat pe „Father" în libertate provizorie, în schimbul unei cauțiuni materiale.

Rămâne de văzut cum se va isprăvi această aventură tragi-comică, ce ilustrează atît de elocvent dezechilibrul moral al vremii.

Sfârșitul fiului unui candidat la domnia Moldovei

Moartea lui Gh. Roseti - Rosnovanu

de RUDOLF SUȚU

Acum câte-va zile, au fost aduse dela București, rămășițele pământești ale lui Gh. Rosetti-Roznovanu, ieșan de baștină și, înmormântate la cimitirul „Eternitatea".

A fost fiul lui Neculai (Nunuță) Roznovanu și al Adelei, născută Cantacuzino-Pașcanu.

Când mama lui Gh. Rosetti-Roznovanu s'a despărțit de Nunuță Roznovanu, băiatul a fost luat, îngrijit și crescut, cu toată iubirea de femeie și dragoste nețărmurită, de bunică sa, coana Marghiolița Roznovanu, care l'a îndrăgit ca pe copilul său.

De o inteligență sclipitoare, era o fire care cu greu se putea supune unei discipline. Și-a trăit viața, așa cum a înțeles-o el singur și nimeni, niciodată nu a izbutit să-i schimbe vre-odată gândul..,

A avut el mulți profesori, în vremea tinereții sale, atunci când coana Marghiolița, bunica băiatului, strălucea prin superioritatea sa, trăind în mare belșug și în mare cinste. Intre profesorii aceștia, a fost și d. Const. Meissner, care astăzi își aduce cu drag aminte de fostul său elev. De și crescut de coana Marghiolița, niciodată nu și-a uitat pe mamă sa, pe fiica bătrânului boer Cantacuztno Pașcanu, fostul proprietar al caselor unde se află Primăria noastră.

Frumoasă femee a fost Adela Rosnovanu, care însă, despărțindu-se de primul ei soț, s'a recăsătorit cu Grigorie Cogălniceanu.

Frumoasă și deșteaptă a fost, cu o cultură aleasă, cu sete să meargă în țări străine, să vadă totul, să-și îmbogățească mintea, să trăiască în bogăție...

Când plecă, trecând granița, și, după ce se'ntorcea acasă, ce nu aducea cu dînsa, în geamandane și lăzi : fel de fel de mătăsuri, scumpe și fine, ștofe de lux, bijuterii după care se dădea în vânt. De la gară, când sosea la Iași, lua cu dânsa săcușorul unde-și punea bijuteriile pe cari le cumpăra din străinătate, îl ținea strâns de dînsa, ca nu cumva să piardă ceva, și urcându-se în cupeaua ei, pleca repede spre casa sa din str. Coroi, unde acum se află Regionala Monopolului Statului. Ajunsă acasă, lua binișor săcușorul cu bijuterii și-l ascundea atât de bine, încât nimeni, niciodată, din casă, nu ar fi putut găsi locul ascunzișului.

Femee foarte curioasă, credeă în... farmece, în descântece și singură își descânta strălucitoarele juvaericale, care ajunseseră, pentru dânsa, mai scumpe chiar ca viața sa.

Așa o vedea și o știia și fiul ei Gheorghe, care, și el, cu viața bună pe care o ducea, făcea drumul când spre Stânca, — spre bunică-sa coana Marghiolița, când spre moșia Știubeeni,—spre mamă-sa, care'și petrecea aici zilele călduroase de vară. Five cam aventuroasă, băiatul, după ce cutreera străinătatea în lung și în lat, se'ntorcea la Iași, se'nscriia la școala de ofițeri, văzându-se într'o bună zi îmbrăcat în uniforma de sublocotenent într'un regiment de roșiori, apoi, sătul de aceasta, lăsa armată și se'mbrăca din nou în hainele negre elegante.

(Continuarea în pagina 2-a

Recenzii

GR. SCORPAN :

„Elemente eminesciene în poezia lui A. Vlahuță"

IAȘI 1937

S'a vorbit mult despre influența lui Eminescu în poezia românească. Dar nimeni până la Dl. Scorpan n'a încercat să determine precis această influență. D-sa revizuește un trecut literar, o formulă acceptată de o întreagă generație, dovedindu-ne cu prisosință că consacrarea unui lucru nu poate ține mult timp locul unei judecăți critice.

Acest domeniu de cercetare critică lingvistică este puțin abordat, nu numai la noi ci și în străinătate. Deaceia cartea D-lui Scorpan aduce ceva nou și autorul se plasează dela început pe un teren favorabil.

Lucrarea cuprinde două părți. Și fiecare parte este divizată în mai multe capitole. In prima parte studiază elementele eminesciene la Vlăhuță în : poezia erotică subiectivă, poezia erotică obiectivă, poezia socială și poezia filosofică. Elementele descriptive, intrucât sînt comune tuturor categoriilor stabilite, formează un capitol aparte.

In a doua parte studiază versul (ritmul și rima) și vocabularul eminescian din poezia lui Vlăhuță.

Și în toată expunerea Dl. Scorpan se servește de paralelism. Metoda aceasta de a pune lucrurile față'n față este cred, cât se poate de bună. Găsesc necesar să exemplific felul interesant cum lucrează autorul. O strofă din Vlăhuță își are corespondentul într'o alta a lui Eminescu.

Ambele ne sânt prezentate;

Malul somnoroasei gârle
Plin e noaptea de povești.
Focul luminilor cerești
In oglinda ei s'asvirle.
(Vlahuță, Nu căta)

Din isvoare și din gârle
Apa sună somnoroasă,
Unde soarele pătrunde
Printre ramuri a ei unde,
Ea în valuri spărioase
Se asvârle.
(Eminescu, Freamăt de codru).

Dintr'o singură privire se observă la Vlahuță ritmul, imaginile și expresia literară a lui Eminescu. Și pentru mai multă edificare reproduc un fragment din discuția D-lui Scorpan ce se referă la aceste două strofe: „Lui Vlahuță i-au rămas întipăriți mai bine în minte, unii și din cauza poziției lor în rimă, termenii *gârlă, somnoroasă* și *asvârle.*

Aceștia puteau reconstitui, păstrându-se același ritm, adică aceiași stare sufletească, un tablou asemănător aceluia înfățișat de Eminescu. Dar adjectivul somnoroasă și verbul asvirle exprimau în poezia „Freamăt de codru" și un complex de sensații (auditive și vizuale) și o impresie subiectivă. La Vlăhuță însă, ei au numai valoare metaforică. Astfel, somnoroasă, izolat de context, a căpătat valoare simbolică, exprimînd o stare de liniște, de imobilitate, care este și sentimentul dominant pentru întreaga strofă. Acest sentiment s'a asociat cu reprezentarea nopții din strofa precedentă. De aici încolo procesul intim de creație este ușor de lămurit.

La Eminescu, impresia auditivă a mișcării apei a determinat, în parte, alegerea epitetului somnoroasă, care păstrează, din cauza aceasta, și o valoare obiectivă.

La Vlahuță termenul comun, atunci când a fost vorba să fie plasat în vers, a fost asociat direct cu substantivul gârlă, căpătând o semnificație numai metaforică, determinată de sentimentul dominant. Aici gârla este somnoroasă, fiindcă e noapte. Și e noapte, din cauza stării de liniște armonică, idilică din sufletul poetului)".

Dar d-l Scorpan nu se oprește la punerea în evidență a felului cum Vlahuță a împrumutat și adaptat elementele

(Continuarea în pag. 2-a)

98% din construcțiile noi ale Iașului au fost parchetate cu
PARCHETE DE STEJAR garanta uscate
— PRODUSE DE —
Fabrica SIMON & Ing. F. WEISMAN
S. I. N. C.
Șoseaua Moara de Foc No. 16 Telefon 1162-1164
Uscătorie sistem Sturtevant.—Toate esențele de lemn pentru mobilă
Reprezentanțe: București, Brașov, Cernăuți, Chișinău, Galați

Dela Comunitatea Izraelită

O nouă școală de meserii. Se organizează o lună a comunității

In cursul acestei săptămâni, se pune piatra fundamentală a școalei de meserii care se ridică în cartierul Păcurari din inițiativa Comunității Izraelite. Clădirea va costa aproape 2 milioane lei.

Școala va fi întreținută de Comunitate și din donațiuni particulare.

O lună a comunității

Serviciul de propagandă al Comunității Izraelite a hotărât organizarea unei așa zisă „lună a Comunității". In tot acest timp se va face a propagandă specială în favoarea Comunității.

Un nou abator depășări.

In cursul acestei săptămâni se pune în lucru de către Comunitatea Izraelită, un abator de păsări în Str. Uzinei.

Noul abator va fi prevăzut cu instalațiile cele mai moderne și higienice, conform cerințelor regulamentului sanitar.

Anchetă la școli

D. av. H. Gherner, inspector ad-tiv al comunității, a fost delegat să facă o anchetă la toate școlile evreești din localitate, în vederea ameliorării situației materiale a acestora.

z. dess.

iată două obiecte indispensabile frumuseții feminine. Dar condiția, ca ele să asigure perfecția, constă în semnătura
Ravel

SUZANA

S'a săturat lumea de ploaie, frig și grija.

...Soarele a venit, dar cu... *„Suzana"*. Cine din cei mai maturi n'a auzit la „Grigoriu" refrenele : „Suzana mea, de te-aș putea avea" sau „Când pornesc și viu" și „tată după strengării". Cei tineri vor invidia generațiile trecute, cât de minunat se amuzau.

Capo d'opera lui Gilbert a rămas tot tânără, tot veselă și năbădăioasă. Muzica fermecătoare, cupletele copioase, replicele pline de duh, vor încânta și astăzi pe toți ieșenii.

Intr'o distribuție, care ar putea fi invidiată de toate formațiile lirice, se joacă minunata operetă : „Suzana" Margareta Baciu, drăcoasa subretă, Miluță și Ramadan, marii noștri comedieni, delicioasa Sandina Stan, C. Protopopescu și Const. Sava, Lizon Nicolau, a căror creații vor face senzație. Montarea lui Ion Sava și picturile lui Th. Kiriacoff vor fi epocale. Corul de 25 pers. și orchestra de 20 persoane, conduse de bagheta maestrului Raul Sculy, vor fi pe placul celor mai pretențioși.

Cu toate cheltuielele enorme ce s'au făcut, prețurile locurilor sunt pentru toate pungile : 20 lei cel mai ieftin și 60 lei cel mai scump. Cu drept cuvânt „Suzana" va fi un spectacol popular, de un succes desăvârșit.

Sâmbătă 8 Mai, ora 9 seara, premiera de toți ieșenii așteptată.

Dela Soc. Generala

a funcționarilor particulari

Astăzi Mercuri seara, la orele 8 jum va avea loc la sediul soc. din palatul Camerei de Muncă, ședința de breaslă, cu următoarea ordine de zi.

1) Intervenția Soc. pe lângă Ministerul Munci și Industrie și Comerț privind decretul de lege pentru protecția munci naționale.

2] Ce se impune funcționarului comercial pentru a se putea respecta legile de protegiurea a munci.

3) Programul de activitate a secțiunei feminine.

4) Comunicări și diverse.

Sunt rugați a lua parte, in număr cât mai mare, funcționarii din magazin de orice fel birouri, bănci, industrie etc.

O fotografie bine reușită — obțineți numai la
FOTO SELECT
Str. Cuza-Vodă 42

DOCTOR
SOLO SCHREIFEL
Specialist în
Boli de piele
Venerice, syfilis
Diagnostic precoce al sifilisului prin examenul ultra-microscopic
DIATHERMIE
Raze Ultra-Violete
Consultați și tratamente
7—10 dim. și 2—9 seara
Str. Anastasie Panu 70
(vis-a-vis de Palatul Administrativ)

DOCTOR
Rudolf Himelbrand
medic de spital
SPECIALIST IN BOLI ȘI OPERAȚIUNI CHIRURGICALE
BOLI DE FEMEI
Cons. 3—6 p. m.
Iași, Str. Elena Doamnă 55

Spitalului „Izolarea" Iași.

ANUNȚ

No. 146

Se aduce la cunoștința celor interesați că pe ziua de 14 Mai 1937, ora 11 a. m. se va ține licitație publică cu oferte închise pentru construirea terasei de cură și terminarea lucrărilor de adăogire la actualul pavilion a farmaciei dela Dispensarul antituberculos din Iași.

Condițiunile și caetul de sarcini se pot vedea zilnic la cancelaria ad-ției între orele 8—12 și 3—6.

Toate taxele de publicație le va suporta furnizorul adjudecatar.

Medic Primar Director,
Prof. Dr. Bălteanu

TESTA
COMBATE
DURERI DE CAP - MIGRENE
NEVRALGII - DURERI DE DINȚI
RĂCELI - GRIPĂ - JUNGHIURI
IN FARMACII ȘI DROGUERII

Dacă ați trăit vreodată în regiunea de sud a Franței unde se fabrică parfumurile, cunoașteți desigur minunatele proprietăți de a albi și a înfrumuseța pielea, ale unei ceri virgine pe care natura a pus o în miezul florilor. Extrasă și rafinată, această delicată substanță unsuroasă, numită Ceară Aseptină, lucrează asupra tenului cu o rară putere magică.

Aplicată seara înainte de culcare, Ceara Aseptină înmoaie pătura exterioară vârtoasă și aspră a pielei Dv. și o face să se desprindă în părticele subțiri. Dimineața se ivește noua frumusețe a unei piele albe și proaspete, nebănuită până atunci. Au dispărut porii dilatați, cosurile, pistruii și toate defectele tenului. Ar trebui să se aplice și la gât, umeri, brațe și mâini, ca să nu contrasteze prea mult cu limpezimea și frumusețea juvenilă a obrazului Dvs. Lucru simplu, practic și eftin. De vânzare la farmacii și droguerii.

Sfârșitul fiului unui candidat

(Continuarea din pag. I-a)

Și, mai târziu, mama i-a cumpărat și o vie, în apropiere de Iași, unde Gheorghe Rosnovanu și-a găsit o ocupație. Il vedeam acum într'un docaraș cu doi cai, înhamați cu... frânghie, condus de acest om original și cu care se plimba pe străzile Iașului, de care nu s'a despărțit, nici acum când a sfârșit-o cu viața.

Gheorghe Roseti Rosnovanu, a moștenit o avere mare case, bani, bijuterii scumpe și de preț, tuăind o viață ca'n vis și în bunătatea lui, cu suflet bun, a ajutat pe cei nevoiași,—cu sufletul bun pe care l-a moștenit de la tatăl său, fost pe vremuri candidat la domnie și cu mila mamei lui. Adela Cogălniceanu.

A avut și el un sfârșit trist, cum a fost de tragică și moartea mamei sale.. S'a întors în țărna Iașului de la cimitir, el, copilul care și-a petrecut o lungă viață aici ; și zilele trecute a fost înmormântat alături de mama sa.

RUDOLF SUȚU

x Laboratorul de analize medicale, chimice și microscopice Dr. Ratianu autorizat de Min. Săn. Publice, execută analize complecte de urină, spute, secrețiuni, etc. precum și orice analize ce interesează industria, comerțul și higiena alimentară Iași, Cuza Vodă 48.

Insfârșit un purgativ bun: Pilulele de Slănic
Efect rapid și fără dureri
Cereți la farmacii și droguerii acest original.

La dureri de cap DALIN

CINEMA PHOENIX
Prețuri reduse de
13, 10 și 8 lei
se reprezintă cele mai bune filme
BEN-HUR
Monumentala realizare a celui mai mare regisor al timpului
Cecille B. de Mille
Complectare:
UN AMUZANT MIKY MOUSE

Societatea „Amicii Poloniei" Iași

Comemorarea morții Mareșalului Joseph Pilsudski

D-na I. K. ILLAKOVICZ o distinsă și apreciată poetă poloneză, va conferența la Iași

Mercuri 12 Mai, a. c., împlinindu-se doi ani dela moartea marelui erou național polon Iosif Pilsudski, Societatea „Amicii Poloniei" din Iași va comemora pe marele defunct al țării vecine și amice.

La această comemorare, pe lângă cuvântarea omagială rostită de Președintele Societății, va conferența d-na I. K. Illakowicz o distinsă poetă polonă, în lb. franceză, despre „Personalitatea Mareșalului Iosif Pilsudski". D-sa, care vine dela Chișinău, în trecere spre București, unde va conferența în ziua de 13 Mai, va fi prezentată de d-l Al. Poncei de Sandon, Consulul Poloniei la Chișinău, de care aparține și Iașii.

Comemorarea va avea loc în Aula Universității Mihăilene, la ora 17 (5 p. m.).

Programul comemorării va fi anunțat la timp, în presa locală și prin afișe speciale.

Secretariatul Societății

P.S. Episcop Dionisie al Ismailului

a vizitat de Paști pe Mitropolitul Nicodim

In zilele de Paști, numeroase personalități ieșene s'au prezentat la palatul metropolitan, felicitând pe I. P. S. Nicodem cu prilejul Sărbătorilor.

A sosit în localitate și o delegație a consiliului eparhial al Mitropoliei Basarabiei formată din preoții consilieri Andronic, Burjocovschi Știucă și prof. Tomescu, în frunte cu P. S. Episcop Dionisie al Ismailului.

In gară, oaspeții au fost întâmpinați de păr. Vasilovschi, revizor eparhial, V. Vasilache, dir. cancelariei metropolitane, protopopii D. Ciolan și Ioan Ionescu.

Păr. Vasilovschi a urat bun venit P. S. Episcop Dionisie. Apoi oaspeții au fost conduși la palatul metropolitan unde au prezentat felicitări I. P. S. Nicodem, în numele clerului și poporului moldovenesc de peste Prut.

Seara a avut loc o agapă în sala de recepție a palatului metropolitan, unde s'au ținut cuvântări însuflețite.

Cu acceleratul de ieri, delegația basarabeană în frunte cu P. S. Episcop Dionisie, a plecat spre Chișinău.

I. P. S. Mitropolit Nicodem a rămas plăcut impresionat de gestul frumos al episcopului de Ismail și al consilierilor referenți ai Mitropoliei Basarabiei.

Sp.

x Durerea de bătături te enervează și te indispune. Remediul îl găsiți în preparatul „ANTICALUS" soluție și pomadă care alină durerile și desființează bătăturile. Depozit Farmacia Dr. Ratianu strada Cuza Vodă 48.

x Menținând o tradiție inscăunată de d. Emil Serghie, d. prof. N. Șerban directorul Teatrului Național a ciocnit de Paști cu întregul personal artistic, un ou roșu și un păhărel de vin.

x Jubileul unei Universități germane,—Intre 25 și 30 Iunie se va sărbători jubileul de 200 ani de existență a universității George August din Gottingen,—înființată în 1737. Au fost invitați profesori din toate țările.

Din Iași a fost invitat dl. profesor Ion Plăcinteanu,—care e doctor de la Universitatea din Gottingen.

x Volumul „Junimii" se află depus la tipografia Terek, din str. Gh. Mârzescu, de unde se poate procura,—exemplarul costând 80 lei.

x D-l Jacques Leibovici, directorul Spitalului Israelit, se află grav bolnav.

x SERBATORIRE.-Un grup de prieteni și admiratori, au luat inițiativa de a sărbători pe dl. Dimitriu, fost profesor și artist, unul din primii mari organiza ori ai corurilor bisericești de la Mitropolie și Sf. Spiridon.

Serbarea va fi prezidată de I. P. S. S. Mitropolitul Nicodem.

„Elemente eminesciene în poezia lui A. Vlahuță"

(Continuarea din pag. I-a)

eminesciene, găsind în poeziile lui Eminescu expresia propriilor sale sentimente, ci trece mai departe arătându-ne că elevul este „eminescian" chiar când exprimă sentimente opuse acelora întâlnite la maestru.

C'ai răscolit adâncul vieții
mele 'ntregi . . . . . .
. . . . . .
La glasul plin de farmec că
tu mă înțelegi.
(Vlahuță, In Fericire II).
Când ești enigma însăși *a vieții*
mele 'ntregi
Azi văd din a ta vorbă *că tu*
nu mă'nțelegi.
(Eminescu, Nu mă înțelegi).

Și zice d. Scorpan : „E destul să eliminăm sau să înlocuim în versurile lui Eminescu cuvântul *nu*, când acesta neagă posibilitatea înțelegerii, deci a fericirii, pentru ca să căpătăm, cu mici deosebiri de natură artistică, versurile analoage din poezia lui Vlahuță în care se afirmă această posibilitate. La atâta se reduce noutatea expresiei noului sentiment în lirica lui Vlahuță". E întrucâtva ceiace spune Philippide referitor la recenziile specialistului român.

Pe linia unei discuții interesante se află autorul și atunci când cercetează elementele formale, — discuție de unde se vede clar că nu poate fi vorba la Vlahuță de o adaptare perfectă a formei ritmice la fondul de sentimente ca la Eminescu.

In această parte a lucrării Dl. Scorpan are și un vocabular în sensul lui Ch. Livet, bineînțeles păstrând propoziile. La 1895 Livet publică, în Franța, o lucrare în trei volume intitulată „Lexique de la langue de Molière comparée á celle des écrivains de son temps". E cea d'ntâi lucrare în acest gen în Franța. Nu știu dacă Dl. Scorpan a luat ca punct de plecare o asemenea lucrare pentru alcătuirea vocabularului, dar pot spune că vocabularul emiscenian din poezia lui Vlăhuță, așa cum ne e prezentat, poate fi de un real folos oricui s'ar ocupa de chestiuni similare.

Cartea d-lui Scorpan conține un material cât se poate de bogat și de variat. Și oricât de minuțioasă ar fi o recenzie asupra ei, nu poate să o înlocuiască, să ne priveze de a o mai ci i. Deaceia mă mulțumesc cu câteva spicuiri și considerații, sub formă de prezentare, de natură să trezească un interes pentru publicul cititor căruia îi recomand cartea cu toată căldura atât pentru materialul ce-l poate găsi tratat în mod riguros științific, cât și pentru eleganța și corectitudinea formei.

D. MERCAȘ

AZI și întreaga săptămână, zilnic de la ora 9 jum. dim. la ora 1 p. m. cu 5 și 10 lei și dela 2 fix până la 1 noaptea
Cinematograful SIDOLI prezintă cel mai bun program de sărbători din ultimii 5 ani
SHIRLEY TEMPLE în Mica Princesă
Al 2-lea film—Triumful filmului sovietic a cărui critică elogioasă întrece pe aceia a filmului „Tiganii"
CEI 7 EROI
Complectare: Jurnal sonor Century și Sily Symphonie

Contra Hemoroizilor
Anusol Goedecke

x *Dl. Prof. Dr. L. Ballif* consultă zilnic între orele 5-7. Boli nervoase și endocrine. Str. Sărărie 100.

Situatia la Primărie

Dl. ajutor de primar Ionel Frühling se va retrage ?

Ce se poate petrece la municipiu, — după cunoscutul rezultat al alegerilor ?

D. Ionel Frühling ajutor de primar, pare hotărât a nu mai accepta această demnitate.

— „Cred — ne spune dl. Frühling — că mi-am făcut datoria la municipiu, față de creștini și față de evrei. Cred însă că de către coreligionarii mei evrei s'a făcut o greșală în ceia ce privește felul cum au împărțit voturile. Vreau să fiu cel dintâi care să trag consecințele".

Poate însă că d. Frühling se va răsgândi, căci rezultatul votului n'a depins numai de evrei.

*

Oare d. Toma va lua parte la dezbaterile noului consiliu ?

Este un punct de întrebare. Intrebat de un prieten intim, d. Toma a răspuns că se prea poate să nu participe la dezbaterile noului consiliu.

*

In cercurile național-țărăniste se afirmă, că aleșii lor la consiliul municipal, nu vor accepta demnitatea de reprezentant în delegația permanentă a municipiului, ceia ce li se cuvine de drept.

Astfel că d. Raboveanu georgist, se pare că-și va păstra delegația.

DAN

Reconstituirea fiorosului paricid din cartierul Păcurari

Atitudinea indiferentă a fiului asasin

Ieri la 11 dimineață s'a făcut reconstituirea crimei din cartierul Păcurari.

Poporul curios, ca la orce spectacol nou și gratuit, se înghesuia să vadă cum și-a ucis Sandu Balan părintele. Ordinea a fost menținută de un ploton de jandarmi, — așa că oamenii priveau de departe, doar-doar ar vedea ceva.

Au luat parte la reconstituire d-nii procuror Culianu, jude-instructor Pop, Gică Stănciulescu șeful comisiei I-a, comisarii Ion Epure și Filip, agentul Anastasescu și reporterii ziarelor.

Calm, fără nicio remușcare, denaturatul fiu a arătat cum l-a omorât pe tatăl-său. Sandu Balan — criminalul — e revoltător de liniștit. Vorbește de asasinatul acesta, parcă s'ar ocupa de un străin, căruia i-ar fi dat o palmă, pe stradă. așa, înciudat ca după o sfadă.

Tânărul a arătat amănunțit cum a ucis,—exact după cum am scris în reportagiul nostru de ieri : a venit acasă la 1 noaptea după ce chefuise în cârciumele din Păcurari cu fratele său Mihai și cu prietenii și după ce mai făcuse o raită pe la fabrica „Olea" din strada Zugravi.

Acasă a intrat în camera unde-și avea pregătită ștanga de fier. Apoi s'a apropiat de patul în care dormea tatăl său Costache Balan, bătrân și aproape paralizat și i-a aplicat două lovituri în cap. Victima s'a întors cu fața în sus. Băiatul l-a mai lovit odată în creștetul capului. După aceia, s'a spălat pe mâni, și-a curățit hainele și a plecat de s'a culcat în podul fabricii „Olea".

Declarațiile martorilor

La dosarul acestei alaceri, se află declarațiile d-lor M. Chintman, funcționar la fabrica „Olea", a lucrătorilor E. Țukerman, Ion Martin și a paznicului Aron Ender dela aceiași intreprindere.

Dl. Chintman, contabilul, povestește că Sandu Balan venise la fabrică în noaptea crimei și-și căuta să steie la conversație cu el.

Lucrătorii și paznicul afirmă că l-au văzut pe criminal venind la vre-o 2 noaptea ; s'a dus în podul fabricii și s'a culcat. Toți spun că Sandu Balan era un lucrător neconștiincios, care nu se ținea de lucru. Lipsea foarte mult de la serviciu.

Alte amănunte

Am pomenit mai sus de atitudinea exasperant de flegmatică a criminalului.

La primele cercetări dînsul a negat cu desăvârșire că ar fi criminalul. Ba, spunea că în calitate de fiu ține cu tot dinadinsul să se descopere ucigașul părintelui său.

După aceea, încolțit de întrebările dibaci puse de d-nii comisari Stănciulescu și Epure, a revenit. A recunoscut că a ucis și a istorisit cum a procedat.

Vorbind despre propriul său părinte, Sandu Balan nici nu-l numea „tată". De cele mai multe ori spune „el". Alteori „moșneagul".

A doua zi după făptuirea oribilei crime, Sâmbătă—cind toți copiii pensionarului Costache Balan au venit la locuința sa din str. Rampei 5, Sandu, ucigașul, se arăta foarte contrariat de moartea tatălui lor și făcea un scandal de s'au strins megieșii.

— „L'au omorât hoții", — spunea el. Trebue să anunțăm poliția să înceapă cercetări.

Poliția a început cercetări și s'a constatat cine au fost „hoții".

Azi criminalul va fi trimis la biroul judiciar al chesturii, pentru continuarea cercetărilor.

M. Admar

Rezultatul examenului

de înaintare al învățătorilor

Pentru examenul de înaintare la gr. II al învățătorilor, început la 20 Aprilie, au funcționat la Iași două comisiuni.

La comisiunea de la Șc. normală „Mihai Sturza" unde dau examen învățătorii din jud. Vaslui, din 79 de candidați au reușit la proba scrisă următorii 43 :

Albu Aglaia, Bulbuc Amalia, Baciu Gheorghe. Cogean Safta, Balaban Elena, Boariu Alexandru, Balcan Eufrosina, Bucată Scarlat, Cobuz D., Coțac Ioan, Căpățână C. Ion, Chiriac Neculai, Chifan Ana, Didilescu Vasile, Dumitriu Aurelia, Gherasa Emil, Gavril Ioan, Gaiu Valeria, Georgescu Gheorghe, Grigorescu Victor, Gheorghiu Aurel, Grossu Elena, Hulubiuc Ecaterina, Horga Grigore, Ichim Dumitru, Ichim Despina, Lupu Vasile, Naciu Alexandru, Pârcâlabu Adela, Popa Maria, Popa Theodor, Popovici Zenaida, Popo Dumitru, Pintilie Vasilica, Pieptu Maria, Popa Constantin, Rangu Ilie, Stejar Maria, Tudusciuc Ioan, Taban Vasile, Tiron Elena, Ursache Constantin și Veniamin Gheorghe.

Examenul oral va fi în luna Mai, după cum urmează : candidații dela A-N. inclusiv în ziua de 15 Mai, iar acela dela P-V. inclusiv la 17 Mai.

*

Comisiunea care a funcționat la liceul Național, unde au fost repartizați candidații din jud. Iași și Roman, n'a dat încă rezultatul.

*

Tot la 20 Aprilie au dat examenul de înaintare, proba scrisă, și învățătoarele conducătoare de grădini de copii.

Cercetarea lucrărilor s'a făcut la București, unde va avea loc și proba orală.

Dela Iași au reușit următoarele candidate :

Popa Maria, Socola ; Cobet Elene, Tg.-Bivolari, Varga I. Elena, Podul Iloaei, Boiangiu Lilia, orf. Popricani, Trandafirescu Alex., Nicolina, Cercel Maria, Enăchescu Georgeta și Suditu Olimpia, Nicolina.

Proba orală începe în ziua de 12 Mai ora 3,30 p. m.

Pentru ofițeri în rezervă și retragere

Societatea ofițerilor în rezervă și retragere proveniți din activitate „Regele Carol II", aduce la cunoștința tuturor membrilor că, în ziua de 8 Mai 1937. — Sâmbătă — la ora 10 dim. la Cercul Militar, este adunare generală extraordinară cu ordinea de zi :

1. Darea de seamă anuală a centralei București.
2. Hotărârile filialei față de Centrală.

Sunt rugați a veni în număr cât mai mare spre a se putea lua hotărâri importante.

Președinte,
General adj. (ss) Gherculescu

Secretar General
Lt.-Col. Vasiliu Gh.

D-na și Dl.
Malvina și Iosef Goldstein
anunță cu plăcere nașterea primului lor fiu
NELLU
Ceremonia rituală va avea loc **Joi 6 Mai ora 2 d. a.**, în locuința d-lor din strada Păcurari 177.
Astăzi seară Crias Șema
In locul oricărei alte invitațiuni.

Aventura unui elev

Cetatea Albă 5. — Dela locuința părintească din comuna Tatar Bunar, a fugit zilele trecute elevul de liceu Teodor Popov de 14 ani.

După câte-va zile de lipsă, părinții au primit o telegramă din partea fiului lor prin care sânt anunțați că tânărul s'a săturat de aventură și roagă să fie luat acasă.

Telegrama era expediată din com. Sărata (Buzeu).

Știri din Bălți

Bălți.— **Accident de circulație.**— In drum spre gară, autobuzul No. 144 a lovit și rănit grav pe fetița Nadejda Rotaru în etate de 14 ani,

Nenorocire.—La lutăria din Limbenii-Vechi, un mal s'a prăbușit peste niște fetițe.

Fetițele Clementina Lane de 11 ani și Liza Can de 13 ani au fost ucise. Fetița Carolina Lane de în etate de 8 ani, e grav rănită.

Teatrale. — Astă seară 5 Mai, la teatrul „Scala" are loc spectacolul C. Tanase, cu marele succes „Floarea din Haway". GOLD.

Un nou ziar

In Capitală s'a constituit o societate anonimă „Informația" pentru editarea unui ziar popular cu același titlu.

Fondatorii acestei societăți sunt :

Prof. dr. Emil Hațieganu, fost ministru, Emil Lobonțiu vice-președintele Camerii. Av. N. M. Dumitrescu, fost secretar general al Minist. Muncii. Petru Ghiață, vice președinte al Camerii, Ion Manoilescu director General al Băncii Timișoara, Emil Serghie ziarist, dr, M. Manoliu, ziarist etc.

Ziarul „Informația" care va apare în cursul lunii Mai în Capitală va fi condus de doi ziariști ieșeni d-nii Emil Serghie, fost dir. al Teatrului Național și prim redactor al ziarului „Lumea" ; și d. I. Berg, fost secretar de redacție al ziarului „Opinia".

Mâine apare „Timpul",

...noul mare ziar bucureștean de sub direcțiunea d-lui Grigore Gafencu.

„Timpul" va sosi dimineața la Iași, va cuprinde 10-12 pagini zilnic și se va vinde cu 2 lei numărul.

„Timpul" și-a alcătuit o redacție de elită în frunte cu popularul gazetar Cezar Petrescu.

„Timpul" va fi un ziar de informație.

Mâine ieșenii vor ceti „Timpul".

Tennis - Club Iași

Convocare

Se convoacă toți membrii societății, la curent cu plata cotizației pe anul 1937, la adunarea generală ordinară a societății care va avea loc Sâmbătă 22 Mai ora 18 la Strand.

La ordinea zilei :

1) Darea de seamă a activității pe 1936.
2) Descărcarea vechiului comitet.
3) Alegerea noului comitet.
4) Diverse.

In cazul când numărul necesar de membri nu se va întruni la această dată, adunarea generală va avea loc Sâmbătă 29 Mai ora 18.30 la Strand, când se va ține cu orice număr de membri prezenți.

COMITETUL

Ați încărunțit ? „Pigmentol" vă redă culoarea naturală a părului.
Depozit : Farmacia Pollak Str. Ștefan cel Mare Telefon 239

Informații

x In cercurile guvernamentale locale se comentează demisia din organizația liberală a unui cunoscut demnitar.

Demisia n'a fost încă rezolvată.

x Făcându-se săpăturile necesare pentru amenajarea grădinei din fața Palatului de justiție, înspre str. Palat, s'a dat la o adâncime de un metru, de zidurile care înconjurau fostul palat domnesc. Zidul este lat de un metru și are o adâncime în pământ de câțiva metri.

x Corpul pensionarului Balan, ucis de fiul său, a fost depus la morga spitalului Sft. Spiridon. Azi d. prof. dr. Balan, din ordinul Parchetului va face autopsie cadavrului.

x Parchetul a trimis în judecată pe Al. Bordei din Miroslava.

El s'a prezintat la secția de vot Cornești cu cartea de alegător al lui D. Lazăr, spre a vota. Dar a fost surprins și arestat, după care i s'au încheiat actele de trimitere în judecată.

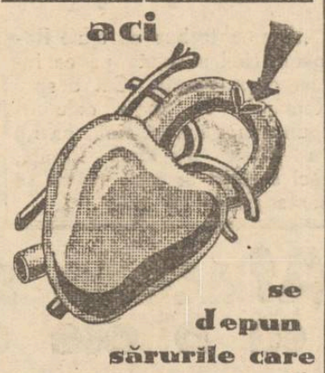

se depun sărurile care îngroașă arterele

După vârsta de 40 ani, organismul, ne mai având posibilitatea să elimine în mod normal toate otrăvurile, depune o parte din ecestea în pereții arterelor, provocând astfel cea mai răspândită boală : arterioscleroza.

Arterele se îngroașă, își pierd elasticitatea și nu mai garantează o circulație normală a sângelui.

Bolnavul suferă de amețeli, vâjâeli în urechi, pierde respirația după 3—4 pași, pielea lui devine lucioasă și grasă iar memoria și puterea de muncă descresc simțitor.

Singurul medicament, care este în stare să lupte contra acestei boli, este Sklerolsyrup prof. Dr. Mladejowsky. Menirea Sklerolsyrup-ului este de a dizolva sărurile ce se depun în pereții arterelor, deci de a combate boala în cauza ei primară.

De aceia se simte o ameliorare atât de accentuată chiar după terminarea primului flacon și un aspect de nerecunoscut al bolnavului după terminarea curei de 5 flacoane.

Diabeticii vor lua Sklerolsyrup D., preparat fără zahăr.

Broșura „Arterioscleroza și noul ei tratament cu Sklerolsyrup prof. dr. Mladejowsky", în care se găsesc nenumărate scrisori de mulțumire din partea bolnavilor și medicilor, se capătă gratuit la farmacii și droguerii, sau la cerere prin poștă la Dep. General E. & L. Cioară str. Speranței 37, București 3.

Vă dor bătăturile ? Distrugeți-le cu „Coricol"
Depozit : Farmacia Pollak Str. Ștefan cel Mare Telefon 239

De închiriat

liber imediat : Un apartament compus din 3 camere, bucătărie, antret, baie, camară rece și subsol pt. lemne, în str. Col. Langa No. 2 (vis-a-vis de Bodega Copel). A se adresa propr. Frații Kaiserman str. Ipsilanti 17.

Cabinetul dentar
TARTACOVSKAIA-SKLEAR
Str. Ștefan cel Mare Nr. 11
execută DINȚI și MASELE de os, fixate fără aur, precum și orice lucrări de specialitate
— *cu prețuri convenabile* —
Pentru D-nii funcționari orele de consultații de la orele 8 seara în sus.

DOCTOR
ADRIAN ȘTEFĂNESCU
MEDIC DE SPITAL
Boli interne și nervoase
METABOLISM BAZAL
Consult 4—6 p. m.
Str. I. G. Duca Nr. 16
(fostă Muzelor)

DE INCHIRIAT în str. Cuza Vodă 15 două camere, bucătărie, totul împreună ; *acum renovate ;* apă, canal. A se adresa la proprietară, în etaj, între 10—12 și 3—5.

DE VÂNZARE casele din str. Hotin No. 9—11 și 13 în condițiuni avantajoase. A se adresa d-lui avocat Em. Sturm str. Cuza Vodă 50 între 7—9.

E surâsul CHLORODONT
surâsul omului mulțumit...
...mulțumit că are o gură sănătoasă și dinți albi ca un șirag de perle. CHLORODONT este pasta de dinți ideală pentru îngrijirea gurii.

Pasta de dinți
Chlorodont

Podoaba bucătăriei
Construcție specială ! Consumație minimală de combustibil !

Mașini de gătit „**ELITE**"
Execuție : Mașina din placă albă emailată. Căptușeala de cărămizi refrectare (chemotte)
SZANTO — Oradea
Fabrica de sobe „Zephir". Rulouri de lemn „Esslingen". Obloane de oțel.
Cereți prospecte gratuite.

NEVRALGINE
JURIST

SFATUL DOCTORULUI

„Nu vă descurajați, a spus Doctorul către clientul său, toate indispozițiile urinare vor fi repede calmate : arsurile vor dispare, urina va redeveni limpede și normală și veți uita pe rezistentul și perfidul gonococ, luând acel excelent remediu

PAGÉOL

care vindecă blenoragia, cistita, oprește scurgerile, înmlădiază prostata și evită orice complicațiune.

LA FARMACII ȘI DROGUERII

Coafor „Paula"

anunță onorata clientelă că lucrează în noul salon din str. Lăpușneanu No. 18 (fosta Cofetărie Vlădescu) amenajat după ultimele cerințe.

Execută ondulații permanente, văpsitul părului în toate nuanțele. Văpsitul genelor și sprâncenelor, masajul feței etc.

SCAUN ANEVOIOS

PURGATIV **TYP** LAXATIV
CURĂȚĂ, DESFUNDĂ, PLĂCUT și BINE
STOMACUL și INTESTINELE

Cinema Roxy Programul de astăzi 2 bombe

Jan Kiepura în Steaua Norocului

Al doilea film

Fantome de vânzare cu JEAN PARKER ROBERT DONALD

Complectări : Jurnal Eclair și Sily Simfonie

Azi la Cinema „Scala"

Un program excepțional

Formidabilul succes mondial!

Parada Dragostei

cu perechea răsfățată a Americei
Jeanette Macdonald și Maurice Chevallier

A doua premieră

Amprente digitale

— Film de aventuri senzațional —

Jurnal Paramount cu ultimele actualități din toată lumea

Intrarea 7, 10 și 18 lei

ULTIMA ORĂ

D. Dinu Brătianu face demersuri pentru clarificarea situației politice

Până în câteva zile se va ști dacă guvernul mai rămâne; sau dacă se deschide succesiunea

București 5. — Activitatea politică întreruptă de vacanța sărbătorilor de Paști, va fi reluată astăzi.

Sosirea d-lui Dinu Brătianu a pus din nou în discuție problemele la ordinea zilei și în special decretul pentru reglementarea muncii naționale.

Șeful partidului liberal va avea o serie de consfătuiri cu d. prim ministru Tătărăscu și cu principalii factori din guvern pentru a fixa punctul de vedere asupra decretului care a provocat atâtea discuții,

Cercurile guvernamentale și fruntașii partidului asigură că d. Dinu Brătianu nu va opune rezistență unei formule menite să accentueze primatul muncii naționale.

*

După elucidarea acestei chestiuni se va păși urgent la clarificarea situației politice generale.

Ziarul „Curentul" afirmă că această clarificare necesară va fi făcută în timp util spre a se cunoaște posibilitățile de prelungire a actualului regim, sau oportunitatea unei noui formule într'o succesiune normal deschisă. In caz când s'ar ivi indicațiuni de prelungire a existenței regimului, d. prim ministru Tătărescu va elabora un program de activitate pentru timpul vacanței de vară.

După cât afirmă cercurile guvernamentale. între 15-20 Mai se vor cunoaște șansele de prelungirea guvernării sau de deschiderea succesiunei.

D. Dinu Brătianu n'a luat până aseară contact cu nici un membru al guvernului, având întrevederi cu d-nii Tancred Constantinescu și Bebe Brătianu, care l-au pus în curent cu evenimentele petrecute în țară în timpul absenței d-sale.

Astăzi. d. Dinu Brătianu va primi pe d-nii Dr. Costinescu, Sasu, și alți miniștri.

Intrevederea cu d. Tătărăscu va avea loc astă seară sau mâine.

Președintele Poloniei vine în vizită la București

Paris 5.—Agenția Havas anunță din Varșovia că d' Mosciki, președintele Poloniei, va sosi în ziua de 8 Iunie la București pentru a participa la serbările restaurației.

Se întrunește biroul partidului țărănist

Dl. Maniu își prelungește șederea în străinătate

București 5, — D. Ion Mihalache a lucrat ieri cu d. Virgil Madgearu, care s'a înapoiat dela Atena.

D. Mihalache a însărcinat pe d. Madgearu ca, în calitate de secretar general al partidului să convoace pentru săptămâna aceasta o ședință a biroului de conducere al partidului.

Se vor lua ultimele hotărâri cu privire la reorganizarea cadrelor organizației Capitalei și convocarea unei serii de întruniri în țară.

*

D. Iuliu Maniu care întreprinde un voiaj în străinătate, va merge și în Germania și Italia, și nu va reveni în țară decât la sfârșitul lunei Iunie.

Se vor produce schimbări în rândurile demnitarilor ieșeni

Consfătuiri cu d. ministru Iamandi

Situația la primărie

D. ministru Victor Iamandi care a sosit Vineri dimineață în localitate, fiind suferind, s'a retras la conacul d-sale dela Bucium neputând lua parte la solemnitățile de Paști.

In zilele de serbători fruntașul politic a fost vizitat de numeroși amici de club.

Ministrul cultelor și artelor mai rămâne în localitate.

D. Victor Iamandi va avea o intrevedere cu fruntașii liberali când se vor decide unele schimbări în rândurile demnitarilor ieșeni.

*

Se vorbește insistent de schimbarea titularilor dela Asigurările Sociale și a președintelui interimar dela Camera de Muncă.

Aceste schimbări se pun în legătură cu alegerile dela Camera de Muncă ce urmează a se fixa curând.

*

Mâine consiliul municipal va ține ședință.

D. O. Racovită se va despărți de colaboratorii d-sale cu care a conlucrat din 1934 și care, potrivit legii ad-tive, și-au pierdut calitatea de consilieri.

La 17 Mai, consiliul se va intruni din nou, — de data aceasta pentru a se constitui noua ad-ție municipală, ca rezultat al scrutinului recent.

*

S'a anunțat demisia d-lui ajutor de primar Ionel Frühling.

D. Frühling ne-a declarat că până în prezent n'a demisionat dar că d-sa înțelege să nu mai candideze pentru locul pe care-l ocupă, la alegerea dela 17 crt.

Candidatura d-lui Ionel Frühling va fi însă pusă de club și d-sa va fi reales.

In cursul acestei luni guvernamentalii ieșeni vor porni ofensiva de reorganizare a cadrelor, la oraș și la țară.

ȘBILȚ

DECLARAȚIILE D-lui TITULESCU

despre rolul politic al Franței și atitudinea României

Paris 5.—Inainte de a părăsi Parisul, d. N. Titulescu a luat dejunul cu ambasadorul Turciei, împreună cu d-nii Savel Rădulescu și Nenișor, și a avut o întrevedere cu ministrul Jugoslaviei la Paris.

Părăsind Parisul d. Titulescu a făcut ziarului „Le Temps" următoarele declarații:

„Am venit la Paris spre a-mi vedea prietenii mei care sunt numeroși. Am fost adânc mișcat de felul afectuos cu care am fost primit și de aceia le spun: dat fiind identitatea obiectivelor noastre politice, raporturile între Franța și România sunt fixate de determinismul istoric.

„Franța trebue să ajute România căci se ajută pe ea însăși peste granițe. Cât despre România, cu toate cele ce spun sau gândesc unii, ea nu va părăsi niciodată Franța, căci aceasta ar insemna că se părăsește pe ea însăși.

„Repet că lumea are nevoie de o Franță activă, de o Franță care să știe să comande. Aceasta e condiția sine qua non a păcii. Părăsesc Parisul cu convingerea că destinele Franței vor fi conforme cu poruncile istoriei sale".

Afacere suspectă cu bilete de loterie

București 5. — Procurorul Prosper Constantinescu și judecătorul de instrucție Lazaroneanu din Capitală, au sosit ieri la Oradia unde au făcut o descindere la biroul de loterii „Compas" și la locuința directorului acestei agenții anume Sil Ozias. Magistrații au plecat apoi mai departe la Viena pentru a face cercetări în legătură cu emiterea unor bilete de loterii străine prohibite la noi în țară.

La serbările încoronării

București 5.— Delegația română la serbările încoronării, se va îmbarca la Calais pe un distrugător britanic, escortat de o escadră de onoare engleză, în onoarea Marelui Voevod Mihai.

x Se anunță că la Moscova a fost arestat inginerul român Pauker, acuzat de complicitate la mișcarea Trotzkistă.

x Poliția a pus în urmărire pe eleva Nina Albu din Bălți.

Eleva, în etate de 15 ani, a dispărut dela domiciliul părintesc, luînd bani, bijuterii, haine și lengerie.

x Comunitatea izraelită din Tg. Bivolari în frunte cu Șt. Gold, a demisionat.

S'a ales o comisie interimară în frunte cu d. Marcu Solomon.

La 9 Mai au loc alegeri pentru o nouă comunitate.

x La Podul Iloaei, au loc la 9 Mai alegeri comunale.

Liberalii au depus o listă în frunte cu actualul primar.

Țărăniștii au depus două liste, una fiind a dezidenților. Au mai depus liste cuziștii și vaidiștii.

x Starea sănătății d-lui G. Topîrceanu este staționară.

Frămîntările din guvern

București 5.—Pentru sfârșitul acestei săptămâni se anunță un important consiliu de miniștri, la care vor participa toți membrii guvernului, întorși din vacanță

Deasemenea va fi convocată și delegația economică a guvernului.

Din cercurile politice se afirmă că după 10 Mai vor avea loc evenimente importante.

Apele Dunării cresc mereu

București 5.—Apele Dunării continuă să crească între Turnu-Severin și Galați.

In cursul nopții a fost inundată și comuna Flămânda din jud. Ilfov, care a și fost evacuată.

Sinucidere dramatică

a soției unui inginer

București 5. — O impresionantă sinucidere s'a întâmplat azi dimineață.

D-na Elena Văideanu, soția inginerului Văideanu, din str. Eminescu 31, s'a aruncat de la etajul al doilea, murind în stradă.

Inainte de a se arunca, nefericita s'a luptat cu soțul ei și cu servitoarea, care au căutat s'o împiedice de la actul disperat.

Motivul sinuciderei e o boală incurabilă de care suferea defuncta.

Situația în Catalonia

Barcelona 5.— In urma unei consfătuiri a șefilor de partide, președintele republicei catalane a lansat un apel prin care îndeamnă populația la liniște.

Guvernul catalan arată că e stăpân pe situație.

Inmormântarea lui Poklevschi-Koziel

București 5.—Azi dimineață a avut loc înmormântarea fostului diplomat rus Poklevschi-Koziel.

Cortegiul a pornit dela biserica Sf. Iosif, la cimitirul Bellu unde a avut loc înhumarea.

Printre coroanele numeroase, s'au remarcat acele depuse de M. S. Regele Carol II, Regina Maria și Marele Duce Ciril.

Primul ministru maghiar cere revizuirea tratatelor

Roma 5. — D. Darany, primul ministru al Ungariei, a acordat un senzațional interviev ziarului „Popolo d'Italia", în care declară între altele:

„Nici un ungur nu se poate gândi niciodată că nedreptățile făcute Ungariei prin tratatul dela Trianon nu vor fi îndreptate.

Un popor de cultură nu poate trăi la infinit în situația descurajantă a unei națiuni lipsite de apărare,

Știri polițienești

Un prunc pe apa Bahluiului

In căutarea mamei denaturate

Dl. N. Hâncu din cartierul R. M. S, No. 4, a adus la cunoștința poliției că pe apa Bahluiului a găsit un copil de sex masculin nou născut.

Pruncul are o leztune la cap. Se cercetează dacă leziunea e provocată sau e din cădere.

Deasemeni se fac cercetări pentru descoperirea denaturatei mame.

*

Excrocherie?—D-ra Hilda Lidtke din str. Tăetoare nr. 17 a reclamat chesturii următorul caz.

Acum câteva luni a încredințat d-lui S. Sereanu din București (adresa nu i-o cunoaște) suma de 14 mii lei spre a-i procura un pașaport pentru Germania.

De atunci d. Sereanu nu i-a adus nici pașaportul și nu i-a restituit nici banii.

Reclamanta precizează că d. Sereanu ar fi venit la Iași și locuește la Hotel Palace.

Se cercetează.

*

Furturi. — Răufăcători au spart vitrina parfumeriei A. Haimovici din str. Victor Place No. 11 și au furat marfă în valoare de câteva mii lei.

— D-na Domnica Burlacu din str. Uzinei 50 a reclamat că a fost jefuită de rochii, perdele și obiecte casnice.

REP.

STR. BRĂTIANU vis-a-vis Comisia 3-a cumpără bijuterii și antichități, la No. 82

Linia Bălți-Rezina inundată

Autoritățile ceferiste locale au fost informate că între stațiile Bălți-Rezina, puhoaie de apă au inundat linia ferată, pe o distanță de 150 metri între stațiile Șo'dănești și Cobâlnia.

Transporturile de călători se fac prin transbordare; iar traficul mărfurilor a fost suspendat.

*

Direcția c. f. r. a fost înștiințată că automotorul Iași-Dorohoi a fost atacat cu pietre de către necunoscuți. Au fost sparte câteva geamuri și s'au produs mici stricăciuni.

Dunărea a revărsat în Vlașca

București 5. — Dunărea a rupt digul în câteva puncte din județul Vlașca, revărsându-se.

*

Din cauza ploilor s'au produs inundații și în Basarabia.

Câteva linii ferate au fost avariate.

Un senator I.O.V. la Slănicul-Moldovei

Eforia generală a invalizilor, orfanilor, văduvelor de război și foștilor luptători, a primit din partea Epitropiei Sf. Spiridon din Iași, donație. un teren de 1000 m. p., în localitatea balneo-climaterică Slănicul din Moldova.

Eforia generală I. O. V. F. L., va începe, chiar anul acesta, clădirea unui nou sanatoriu, în care suferinzii membri ai acestei eforii, să-și caute sănătatea.

Cazul misitului Iacobovici

In legătură cu dispariția misitului Iacobovici din Iași, care lucra cu negustorii la hotel „Traian", mai aflăm următoarele:

Iacobovici făcea serviciul de intermediar între negustori, în deosebi prin cerealiști. El lua sumi de bani dela cumpărător pentru a-i varsa vânzătorului.

A încasat în general de la diverși negustori. vreo 100 mii lei. Insă fără a lua dovezi.

Dela un singur comerciant a luat o chitanță, însă pe o sumă mică.

Dl. Șulim Kleper, dela care a luat 30 mii lei, fiind recent la București, a aflat că Iacobovici ar fi în Capitală la un frate al său.

REP.

— Este cercetat la poliție Mihai Trifan zis Doftana din str. Uzinei 52, reclamat de d. P. Sava din str. Carol 20, că i-ar fi furat 1000 lei în grădina Perjoaia din Șoseaua Nicolina.

— D-na Maria Carol din str. Păcurari Nr, 13, mergând pe Bulevardul Elisabeta, a fost acostată de un necunoscut care i-a smuls din mână poșeta în care avea 600 lei.

Spitalului „Izolarea" Iași.

ANUNȚ

Se aduce la cunoștința celor interesați că pe ziua de 14 Mai 1937, ora 10 a. m. se va ține licitație publică cu oferte închise pentru lucrările de renovare a planșeului de beton armat și instalația caloriferului la Pavilionul IV dela Spitalul Izolarea Iași.

Condițiunile și caetul de sarcini se pot vedea zilnic la cancelaria ad-ției între orele 8—12 și 3—6.

Toate taxele de publicație le va suporta antreprenorul adjudecatar.

Medic Primar Director,
Prof. Dr. Bălteanu

Liga Națională contra Tuberculozei—Filiala Iași

ANUNȚ

Se aduce la cunoștința celor interesați că pe ziua de 15 Mai 1937 ora 11 dim. se va ține a II-a licitație publică cu oferte închise, pentru lucrările de instalația de încălzire centrală cu apă caldă a clădirilor Dispensarului Antituberculos anexa spitalului „Izolarea" Iași.

Condițiunile și caetul de sarcini se pot vedea zilnic între orele 8—12 și 3—6.

Toate taxele de publicație le va suporta antreprenorul adjudecatar.

Președinte, Prof. Dr. Bălteanu
Secretar G-ral, E. Hurmuzescu

Dacă va necăjiți cu guturaiul și răceala? BAYER ASPIRIN ajută numai-decât!

Cămăși din dejalin
Cravate fine și Ciorapi
calități superioare
în cel mai bogat asortiment găsiți numai la magazinul de încredere
„LA GHEM"
ȘTEFAN CEL MARE 2 (alături de mag. Hirschensohn)

Depozitul General de vânzare en-gros al Ciorapilor ADY pentru Moldova și Basarabia la Mag.
Berman David
Iași, Str. Costache Negri 86
Telefon 1645

după o masă copioasă, luați o Pilulă Slănic
Cereți la farmacii și droguerii cutii originale

ANUL XXXIII No. 9026

ABONAMENTE
Lei 350 . . . . pe un an
„ 180 . . . . . „ 6 luni
„ 90 . . . . . „ 3 luni
„ 35 . . . . . „ 1 lună
„ 1500 . Instituții publice

Atelierele tipografice „Opinia„
IAȘI STR. LAPUȘNEANU 37

1 LEU

OPINIA

Ziar popular cotidian

VINERI 7 MAI 1937

TELEFOANE
Redacția No. 1298
Administrația „ 1299
Serv. noapte red. „ 1436
„ „ admin. „ 1567

Redacția și Administrația
IAȘI STR. LAPUȘNEANU 37
Director: C. R. GHIULEA

Să ne facem datoria
pentru orașul nostru

Visul fiecărui cetățean conștient e ca localitatea în care s'a născut sau în care trăiește de multă vreme, să fie înzestrată cu cât mai multe și cât mai impunătoare clădiri publice; cu cât mai utile instituțiuni.

In ceiace privește Iașul, ne putem mândri numai cu instituțiile care au fost creiate mai de mult, de o generație ce a avut mai puține posibilități materiale, dar mai multă tragere de inimă, mai multă dragoste, mai mult devotament pentru această urbe.

Când ne vine un musafir ne grăbim să'l conducem la monumentele trecutului. Ocolim pe cît cu putință, numeroasele străzi dezolate și cartierele periferice, căutînd să-i concentrăm atenția asupra monumentelor de artă, a clădirilor însemnate, și a instituțiilor de netăgăduit folos obștesc.

Să ne ferească însă Dumnezeu ca oaspelui să-i vie în gând să se intereseze de mersul instituțiilor, să întrebe cum sunt întreținute și ajutate ca să poată corespundă cât mai bine menirii lor. Căci dacă am ține să dăm răspunsuri sincere ar însemna să'l facem pe vizitator să-și schimbe părerea despre Iași și ieșeni, și să ne taxeze ca pe niște oameni care numai dragoste nu poartă orașului lor.

Ar trebui să-i relatăm vizitatorului povestea tristă a unor spitale care duc veșnic lipsă de medicamente și în care nu poate obține un ajutor eficace nici o intimă parte a bolnavilor săraci. Și povestea unor școli care iarna n'au lemne, iar în timpul vacanței nu pot fi reparate ca lumea. Și povestea unei Academii de Muzică și Artă Dramatică, care nu-și poate permite luxul de a avea un telefon... Și atâtea alte povești dezolante care ar demonstra în prisosință și vitregia celor dela Centru, dar și fenomenala nepăsare a ieșenilor.

Să nu fie cu supărare dacă insistăm asupra constatării că generația de astăzi nu prea s'a priceput să înpodobească Iașul, să'l facă mai bogat în edificii frumoase, în instituții publice, în străzi pavate, în grădini, în parcuri.

Și poate că insistând asupra acestei situații triste, și amintind că pentru a drege lucrurile nu-i nevoie decât de oleacă de bunăvoință, — ieșenii să-și înțeleagă îndatoririle ce le au de îndeplinit față de un oraș care, orice sar zice, este și rămâne un sanctuar al țării...

I. L. BASARABEANU

Panteon românesc la Iași

Duminica viitoare (9 Mai 1937) se va ține la Ateneul din București o întrunire publică convocată de către Asociația *„Prietenii Universității"* (din Iași) și de *„Cercul Ieșenilor"* [din București), La această întrunire. care va fi prezidată de I. P. S. Sa Mitropolitul *Nicodem* și la care va lua cuvântul d. *N. Iorga*, se va cere înplinirea planului de mult hotărât de a se așeza în Iași Panteonul Național.

In vremea noastră de materialism brutal și de isteține comercială (numai din vorbă) unii își permit să ironizeze importanța unei astfel de instituții pentru Iași. Unii chiar zic : *„noi vrem Iașul viu, nu Iașul mormintelor!"*. Ca și cum Parisul ar fi oraș de morminte fiindcă și-a făcut un Panteon, ori Londra ar fi devenit ruină fiindcă are vestita Westminster Abbey.

Oamenii noștri, cu inteligență fugară și cu sullet de nomazi, au ajuns să nu mai poată prețui valoarea spirituală a unui trecut care vorbește prin rămășițe. Puterea de influență asupra generațiilor, pe care o au relicvele sfinte, pare a fi azi total disprețuită. Inpotriva acestui spirit de neașezați și de călători fără țară voim noi să reacționăm azi. Vrem să luăm contact strâns cu înaintașii prin meditație la mormintele lor și prin amintirea învățăturilor sănătoase pe cari ni le-au lăsat. Să disprețuiască cine poate forța morala pe care o cuprinde trecutul; pentru sănătatea noastră națională noi credem că această forță nu trebuie disprețuită.

De aceea socotim că nu este împrejurare mai fericită pentru crearea unei atmosfere de pioasă solidarizare cu cei cari au fost, decât, punând împreună, într'un templu al închinăciunii și al veneraței, rămășițele, azi risipite, ale domnitorilor, ale făuritorilor credinții și literaturii românești, precum și ale acelora cari au construit statul român.

Un asemenea templu s'a ridicat, aproape de la sine, prin voința istoriei, la Iași. Avem aici mormintele lui *Dimitrie Cantemir*, al lui *Grigore Ghica*, *Mihai Sturza*; la Ruginoasa *Cuza-Vodă*, la mânăstirea Bistrița *Alexandru cel Bun*, la Putna *Ștefan cel Mare*; apoi mormintele din Iași ale lui *Ion Creangă*, *M. Kogălniceanu*, *Vasile Conta*, *D. Anghel*, *B. Delavrancea*, *Gh. Asachi*; a lui *C. Negri* la Tg. Ocna; a lui *Alecu Russo*, *M. Eminescu*, *V. Alexandri*, *Al. Xenopol*, *Al. Vlahuță*, *Veniamin Costachi*, *Iosif Naniescu*, *Varlaam*, *Dosofteiu* și alții încă, în locuri de unde s'ar putea aduce la Iași ca să fie puse toate la un loc în Panteonul Național.

Pentru ce nu s'ar putea strânge osemintele acestea, spre a se pune într'un loc de venerație unanimă a țării, în Iașul în care au trăit și au creat opera lor toți acești înaintași ?

Folosul unei astfel de instituții ar fi deopotrivă de mare și pentru Iași ca și pentru țara întreagă. Pentru Iași: fiindcă ar obliga astfel tot tineretul țării să vie măcar odată în viață la Iași, să se închine la mormintele celebrităților noastre și s'ar lega astfel acest oraș de sulletul întregului neam; pentru țară: fiindcă s'ar da astfel o putere mai mare de coesiune neamului nostru, prin concentrarea influenții trecutului asupra tineretului.

Cine a vizitat vreodată Westminster Abbey sau Panthéon-ul sau mormintele sultanilor dela Brusa, își dă seama de formidabila putere pe care o au cei care au fost asupra celor care sânt, pentru că numai înaintașii pot răscoli complect temeliile existenții noastre. Asemenea tezaur de mare influență binefăcătoare vrem să dăm noi Iașului și credem că orice ieșan conștient va fi alături de noi.

Dr. GR. T. POPA
Profesor Universitar

Note

Când doamna e sportivă...

Străbunicii noștri la zaiafet mare, puneau guriștii să le cânte un cuplet foarte la modă în vremurile trecute și de al cărui refren ne mai amintim și noi :

„Invârtește Doamne lumea toată
Să mă culc băiat și să mă scol fată"...

Pe atunci se vede că era bine pentru fete, de vreme ce toți bărbații doreau să se scoale cu fusă.

Acum însă acerbitatea vieții a inversat lucrurile.

Nu mai este fata privilegiată, ci sexut masculin. Femeia tinde spre mascularizare pe an ce trece. Și asta nu numai prin participarea la vot, preferința pentru pantalon sau colaborare în lupta existenței ; ci chiar în esența diferențierei dintre Adam și Eva,

S'au semnalat în ultimul timp numeroase fenomene de acest fel, când femei cu semnalmente ca atare și cu buletinul de naștere perfect, s'au simțit la un moment dat... bărbați.

Și văzându-se în posesiunea tuturor atributelor sexului tare, au lepădat repede fusta și locurile înalte, trecând în tabăra adversă.

Medicii chemați să se pronunțe n'au avut decât să pipăe ca bibilicul Toma necredincioșu și apoi să întărească „minunea" cu patalama oficială.

Ba încă s'au recurs și la operații delicate, pentru ca trădarea femeiască să fie deplină. Și printr'un procedeu se zice foarte simplu, s'au obținut bărbați adevărați,

Ultimul caz, acela al unei campioane poloneze la aruncatul cu sulița, a readus chesttunea în discuția cercurilor medicale.

Cu acest prilej s'a afirmat că o mare vină în această metamorfoză ciudată, o are sportul.

Prin repetarea eforturilor fiziee, femeia pierde grația și gingășia ce-au făcut apanajul unei Afrodite sau chiar D-ne de Récamier, câștigând în schimb calități de campion olimpic.

Desigur că aceasta constitue un pericol pentru femeia viitorului, care va fi lipsită tocmai de armele cele mai eficace în lupta cu bărbatul.

Deocamdată, pericolul însă e mare și în prezent ; mai ales pentru bărbați insurați.

Păziți-vă domnilor, cucoanele de sport, că e mare bocluc.

Acum, că doamna, chiar dacă e mai muschiuloasă e tot femeie, mai merge cum merge în caz de conflict armat pe teritoriu conjugal.

Dar, am vrea să știm pe unde scoți dumneata cămașa (ca să zic așa) când soția se culcă în pat femeie și te trezești că dimineață se scoală... bărbat !...

Aurel Leon

Inundațiile de primăvară

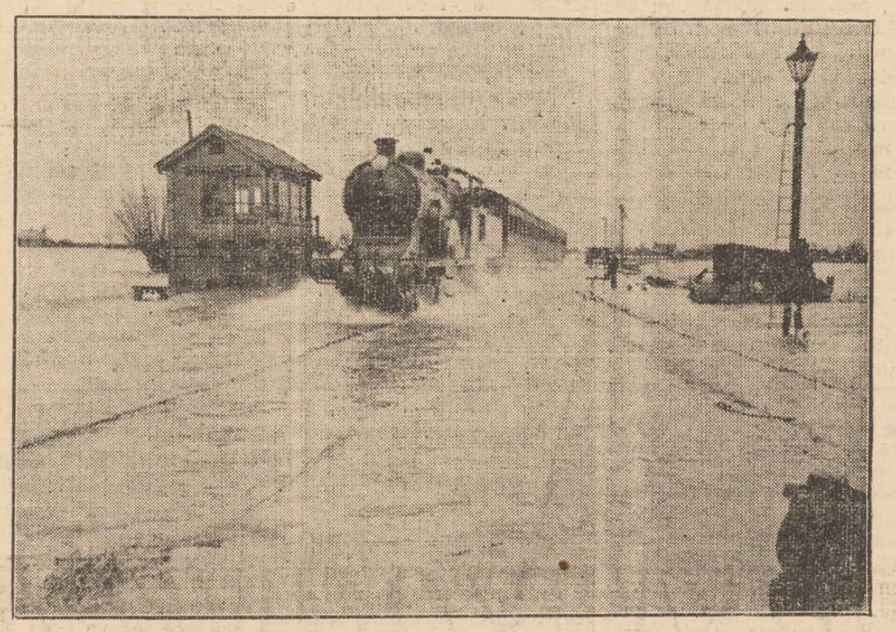

Din pricina p'oilor abundente, apele s'au umflat și au început să reverse. Astfel Dunărea a provocat inundații în porturile Calafat, Corabia, T. Măgurele, Giurgiu, Calarași etc. In Basarabia, puhoaele amenință liniile ferate din regiunea Bălților. Linia Bălți-Rezina a și fost acoperită de apă pe o porțiune însemnată. In asemenea împrejurări, iată (în clișeu) felul cum trenurile sînt uneori silite să circule,

Din toată lumea

Afacerile

Ziarele guvernamentale arată că, până la sfârșitul lunei Mai, vor fi organizate: Institutul național de credit agricol și Creditul meseriașilor.

Iată o dovadă că, în nici un caz, guvernul nu se va retrage luna aceasta.

Pentrucă liberalii nu obișnuesc să lase organizarea marilor afaceri pe mâna altora!

§§

Cum e comentată noua axă Berlin-Roma

Raporturile italo-germane au devenit din ce în ce mai cordiale, fapt care îngrijorează cercurile politice internaționale, ce atribuie acestui eveniment o importanță deosebită.

Vizita generalului Goering la Roma, și recent urmată de aceia a d-lui Von Neurath, ministrul de externe al Germaniei, — e comentată în chip și fel.

Analizând directivele axei Roma-Berlin, d. Gayda, directorul oficiosului fascist „Giornale d'Italia", scrie într'un articol:

Nimic nu se poate face în sectorul dunărean și în general în Europa, fără Italia și fără Germania, sau împotriva lor".

Iar cu privire la problema spaniolă, tot d. Gayda afirmă între altele:

„Italia și Germania vor să cruțe Spania de impunerea din afară a unei revoluții comuniste, care ar constitui o amenințare pentru civilizația europeană".

Pe de altă parte însă, presa de stânga, observă că lupta împotriva bolșevismului nu este decât un pretext. Italia și Germania au motive să se înțeleagă în vederea unui eventual război european.

§§

La expoziția universală de Paris

La expoziția internațională dela Paris, optsprezece națiuni și anume Austra, Anglia, Belgia, Danemarca, Irlanda, Jugoslavia, Elveția, Germania, Olanda, Italia, Cehoslovacia, România, Statele-Unite, Rusia Sovietică, Suedia, Polonia, Norvegia, și Portugalia, — au trimis opere de artă în valoare de 300 milioane de franci (circa 3 miliarde lei).

Pentru iluminarea Expoziției va fi necesară o energie electrică de 53 mii Kilovați, — adică o energie cu mult superioară decât trebue iluminărei unui oraș mare, cum este orașul Bordeaux d. ex.

§§

Mănușa invizibilă

La o expoziție de higienă din Londra, s'a prezentat publicului un nou produs chimic, care aplicat pe mână de pildă, devine în mai puțin de o minută absolut invizibil.

Totuși soluția nu se volotilizează și nici nu este absorbită de pori, ci se întinde pe piele, formând o membrană transparentă.

E deajuns să speli mâinile cu oricare săpun, pentruca această mănușă invizibilă să dispară imediat.

Această ingenioasă invenție își va găsi desigur o aplicare practică.

§§

Foot-ball-ul în Rusia Sovietică

Toate țările din lume practică sportul pe o scară foarte întinsă. Chiar exagerată.

Rusia-Sovietică, care înainte vreme nu prea strălucea prin manifestări sportive,—a început să bată și ea recorduri în această materie.

Presa sovietică scrie că foot-ball-ul a devenit cel mai popular sport din uniunea republicelor bolșevice. Anul acesta acest joc va fi practicat de un milion de echipieri.

CETIȚI ULTIMA ORA

Discuții

Susțineri nedrepte în privința Sportului
Răspuns P. C. Arhim. Scriban

Primim:

După cum era și de așteptat, rândurile mele în legătură cu sportul și rolul său ca factor de educație și cultură, mi-au atras, tunetele și fulgerele decanului sporto-fobilor români, — am numit pe Părintele Arhimandrit Scriban.

Sf. Sa este un vechiu și neîmpăcat adversar al „sportăriei" așa cum se practică astăzi, încadrat într'o erarhie și disciplină, menite să asigure normala lor desfășurare, — fiind în schimb un partizan al „sportului" pe maidan, unde tineretul este lăsat în voia instinctului și a influențelor dăunătoare din afară, lipsit de orice control și îndrumare.

Că nu facem o afirmație gratuită că nu „trăncănim", cum se exprimă preopinentul nostru, stă dovadă articolul P. C. Arhimandritului Scriban, în care Sf. Sa glorifică „chiocul" și „armanul".

Credem că o discuție pe tema superiorității acestor „sporturi" față de „sportăria" organizată și dirijată în stadion, este inutilă, deoarece în această direcție unanimitatea opiniei publice este pe deplin lămurită.

Intr'o singură privință a avut dreptate profesorul universitar Scriban, când afirmă că semnatarul acestor rânduri „va holba ochii" și se va minuna, cum se pot scrie cele scrise de Sf. Sa în răspunsul pe care binevoește să mi-l dea.

Mărturisesc sincer, că isprăvind de cetit cele scrise, în combaterea afirmațiilor și susținerilor mele, am holbat ochii, și nu am înțeles mare lucru.

Nu puteam găsi în acel lung rechizitoriu, nici una din dovezile cari trebuiau să răstoarne încercarea mea de a... îmbăta pe cetitori cu apă rece.

Dela început până la sfârșit, o serie de afirmații...afirmații, în treacăt fie zis nedrepte și pătimașe ; dar nici o dovadă concludentă, nici un fapt care să învedereze dreptatea cauzei susținute.

Ba să fim drepți, P. C. arhimandrit Scriban, încearcă să facă unele speculațiuni sofistice, din cari să reese că sportul așa cum este practicat astăzi, nu este o necesitate, și deci se poate renunța la el.

Capitolul sancțiunilor, din regulamentul fiecărei federații sportive, care prevede suspendarea dela manifestațiile publice sportive, a acelora cari nu înțeleg să se încadreze spiritului de disciplină, lealitate și solidaritate, impus ca un primat al practicelor sportive,— servește ca pretext.

Dacă sportul este o necesitate—se întreabă interlocutorul nostru — cum se poate lipsi de el cel suspendat ?

La această întrebare— pe care o credem de bună credință—vom răspunde că suspendarea privește numai manifestările publice, cari reprezintă pentru un sportiv, ceiace prezintă examenul pentru un învățăcel, neimpiedicând cu nimic pregătirea de fiecare zi, care asigură condiția și forma care impune pentru demonstrația publică. Și apoi sancțiunile urmăresc stîrpirea mentalității aceleia de maidan,

Continuarea în pag. 2-a)

Spre Emaus...

de **Pr. N. V. Hodoroabă**

Strejerii mormântului lui Iisus, cari văzuseră cu ochii minunea cea mare a Invierii, după săvârșirea ei, s'au dus la Arhierei și le-au istorisit cele întâmplate. „Și adunându-se împreună cu bătrânii, și sfat făcând, arginți mulți au dat ostașilor, zicând : „Spuneți că ucenicii lui noaptea venind, l-au furat pe el, dormind noi. Și de se va auzi aceasta la dregătorul, noi îl vom potoli pe el, și pe voi fără de grijă vă vom face". (Mat. 28, 12-14).

Desigur că, cu arginți, se cumpărau și acum două mii de ani, conștințele anumitor oameni, ca dealtfel, în zilele noastre de înaintată civilizație. Cu toate acestea, noi credem, că printre primii vestitori ai Invierii, vor fi fost și acești modești ostași Romani, deși pentru moment i-au ademenit arginții !..

Era în ziua întâia a invierii, adică Duminică, și vestea acestei minuni umpluse tot Ierusalimul. Și doar Mântuitorul se arătase numai femeilor mironosițe și apostolilor !..

Evenimentul era prea mare, ca să nu fie comentat de toată lumea. De aceia, a și pus pe gânduri pe mai marii poporului, care au recurs la mituirea strejerilor, martorii oculari ai minunei. Iisus însă continuă cu arătările sale.

In după ameaza aceleiași zile. Luca și Cleopa, doi ucenici din numărul celor 70, mergeau spre Emaus, o localitate la 11 km, departe de Ierusalim. Aflaseră și ei despre învierea lui Iisus și, pe drum, vorbeau și se minunau de cele ce se întâmplase. Dar iată, că pe la o bucată de drum, li se arată Mântuitorul și-i întreabă despre ce vorbesc și pentru ce sunt triști ? Iar ei nu l-au cunoscut. De aceia, și Luca îl

(Continuarea în pagina 2-a)

COMPLOTUL DIN CATALONIA

In provincia Catalană (din Spania), s'a urzit un complot anarhist, pentru răsturnarea „generalității" (guvernul catalan din Barcelona). Insă guvernul catalan anunță că răscoala a fost înăbușită și d. Companys a rămas stăpân pe situație.

In clișeu, d. *Companys* șeful conducătorilor din Barcelona.

Nasturi, ciorapi, cordoane
și toate articolele de galanterie
— la magazinul —
Cuibul Păsărilor
Str. I. C. Brătianu

Cadoori frumoase, vase de bucătărie, farfurii, pahare și de toate eftine
vinde depozitul
„MAXUT"
Str. I. C. Brătianu 142
(vis-a-vis de Corporație)

— La cumpărarea covoarelor orientale —
de orice mărime, adresați-vă direct primei surse

„TEBRIZ"
Expoziție permanentă—Cumpărând la prima sursă realizați 50% reducere față de ambulanți. Centrala Iași, **Str. Lascar Catargiu No. 34**
Telefon 1682

Muzică, grădină și restaurant excelent, găsiți numai la —
Trei Sarmale
Șoseaua Bucium
Autobuze la dispoziție. — Jazzul Reg. 2 Transmisiuni cântă Sâmbătă, Duminică și sărbătorile.
VINURI NATURALE și mâncăruri cu prețuri modeste.

Doamna Doctor
C. PARHON ȘTEFANESCU
Medic primar al Spit. Socola
Boale nervoase și ale glandelor cu secrețiuni interne
METABOLISM BAZAL
Cons. 2—4 p. m.
Strada I. G. Duca No. 16

Dr. Gancevici
consultă
BOLI DE PIEPT
Str. Lăpușneanu 19
Luni, Mercuri și Vineri
între orele 1—4 p. m.
Telefon 1486

DOCENT DOCTOR
GH. PLACINȚIANU
Chirurg primar
Boli chirurgicale și de femei
Cons. 3—5 p. m.
Aleia Alexandri 5

DOCTORUL
R. DAMSKER
Medic de Spital
Str. Ghica Vodă No. 32
între 7-9 și 3-6
MEDICINA INTERNA
SIFILIS ȘI GENITO-URINARE

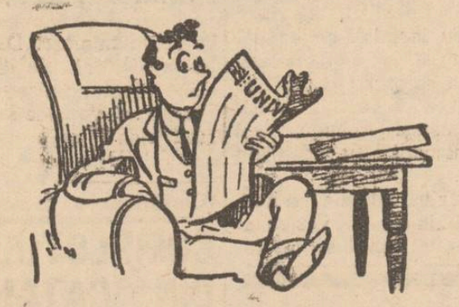

Congestia Cerebrală
DATORITĂ constipației și eșirei neregulate cu scaunul, este foarte frecventă pe timpul căldurilor; înregistrăm sute de cazuri și multe fatale vieței!... păziți-vă!
un-2 TYP luat
numai seara în timpul mesei previne și vindecă constipația, regulează zilnic scaunul, decongestionează ficat și intestine.

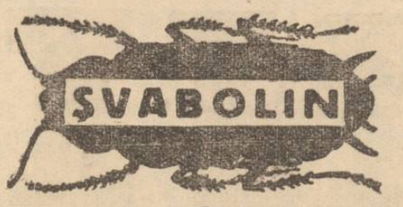

MOARTEA GÂNDACILOR!
Citiți modul de întrebuințare.
DE VÂNZARE LA FARMACII ȘI DROGUERII.

Mica Publicitate

DE INCHIRIAT în str. Cuza Vodă 15 două camere, bucătărie, totul împreună; *acum renovate;* apă, canal. A se adresa la proprietară, în etaj, între 10—12 și 3—5.

DE INCHIRIAT sau de vânzare imobil în Păcurari liber de orice sarcină compus din teren circa 2400 m. p. cu plantație vie cu pomi fructiferi casă p. prăvălie și pivniță bună. A se adresa în str. Sft. Sava 10.

DE INCHIRIAT 2 odăi și bucătărie, Str. Hotin 11. A se adresa d-lui N. Fuchs strada Ghica Vodă 32.

DE VANZARE un loc pentru casă de 500 m. p. în Iași, regiunea Copou dreaptă, pe str. Moritz Wachtel, stradă cu apă lumină și canal; lângă tramvai. A se adresa în Iași str. Stejar 96.

PIERDUT Buletinul Biroului Populației Iași No. 4795 din 25 Aprilie 1921 pe numele de Dimitriu Gheorghe din str. Smârdan No. 29.
Cine-l va găsi și va uza de el, și nu-l va depune autorităților în drept, va suferi consecințele legei. Acest buletin se declară nul.

VAD COMERCIAL. — Se închiriază localul cu grădina, pe sezonul de vară la Strandul Prut „Ungheni". Doritorii se vor adresa la proprietar, d. Bart Petru mecanic C. F. R. Gara V. Lupu.

PEDICHIURĂ. Distrugerea bătăturilor definitiv. Extragerea unghiilor încarnate fără durere. Suprimarea durerilor de picioare, masaje științifice. Convenabil, vin urgent la domiciliu. Telefonați 1653.

PLASARE sigură de numerar, prin cumpărarea unui loc de casă într'un nou cartier, compus din 19 parcele, între 244—445 m. p., la 80 m. de tramvai și 15 minute cu piciorul din Piața Unirei.
Informațiunile și planul, la D-na B. Feldsohn, Birou de copiat acte, Anastasie Panu 82.

DE VANZARE parcelă la Copou rondul I 400 metri patrați, are pe stradă instalație de apă și canal.
Informațiuni la dl. ing. V. Antistescu Soc. Apelor str. Carol.

De vânzare
una vie în Vișan foastă Forșt actualmente Mandragiu în întindere de 7½ ha. viță aleasă pe rod cu pomi fructiferi și pământ de arătură, pivniță betonată, casă pentru stăpân și pentru lucrători, fântână și velniță. A se adresa d-lui Ioan V. Popescu str. Trei Erarhi No. 2.

De închiriat
liber imediat: Un apartament compus din 3 camere, bucătărie, antret, bae, camară rece și subsol ptr. lemne, în str. Col. Langa No. 2 (vis-a-vis de Bodega Copel). A se adresa propr. Frații Kaiserman str. Ipsilanti 17.

Dr. S. Streiff
Fost Asistent la Viena și Berlin
MEDIC DE SPITAL
Specialist în
Genito-Urinare
(Rinichi, Beșică, Prostată, Venerice, Sifilis)
Cisto-uretroscopie, Diatermie
Analize microscopice
Cons. 3—8 p. m.
Str. Anasi, Panu 1
(lângă Școala Steaua)

Moșteniri din America

AVOCAT, pleacă în curând în Statele Unite și Canada și preia spre rezolvare chestiuni comerciale și juridice, (moșteniri, cercetări de dispăruți etc.). Va primi la HOTEL PALACE IAȘI Luni 10 Mai dela 10-18.
Dr. L. A. Finchelstain
Avocat, Cernăuți

Un spectacol vesel la Național

D. Aurel Ghițescu
joacă pentru întâia oară în comedie

In vederea apropiatei premiere, se repetă antrenanta comedie franțuzească „*Bala-*

AUREL GHIȚESCU

mucul",— premieră care va intruni un ciclu scurt de spectacole.

„Balamucul" este o comedie cu nerv și de inepuizabile scene vesele, bucurându-se de o interpretare aleasă.

D-nele *Sandina Stan* și *Eug. Melinte-Vasilescu*,— care reapare cu acest prilej pe scena locală,-- dețin cele două importante roluri feminine.

Distribuția masculină reunește pe excelentul *C. Ramadan*, pe agreatul actor *Aurel Munteanu* și pe d. *Aurel Ghițescu*, care pentru prima oară în prodiginoasa-i carieră, atacă un rol de comedie bufă. Va fi o revelație !...

Biletele pentru „*Balamucul*", prețurile sunt populare,-- se găsesc de azi la „Socec".

REX.

SPRE EMAUS...

(Continuarea din pag. I-a)

îl înfruntă, zicându-i : „Tu singur ești nemernic în Ierusalim, și nu știi cele ce s'au lăcut întru el în zilele acestea ?" Și după cuvintele lor, Iisus le-a răspuns : „O nepricepuților, și zăbavnici cu inima a crede toate câte au grăit proorocii. Au nu trebuia a pătimi acestea Hristos, și a intra întru slava sa ? Și începând de la Moisi și de la toți proorocii, tâlcuia lor din toate scripturile cele ce erau pentru el". (Luca, 24, 25-27).

Când au intrat în Emaus era noaptea. Tustrei au intrat la o casă și au găzduit.

In timpul mesei, Iisus a frânt pânea, a binecuvântat-o și le-a dat-o lor. In acea clipă li s'au deschis ochii și l-au cunoscut pe Domnul Hristos, care se făcuse nevăzut de dânșii...

Acum nu mai rămăsese nici un pic de îndoială în inimile acestor doi apostoli despre Invierea lui Iisus. Căci, doar vorbiseră și cinaseră cu el !... Intunerec era peste Emaus. Binecuvântat sat al Iudeii, căci Iisus îl sfințise cu urma pașilor săi și îl cinstise intrând și cinând la casă de oaspeți !... In noaptea aceia chiar, din Emaus au plecat grăbiți spre cetatea Ierusalimului alți doi crainici ai Invierii Domnului...

Să ne facem și noi, cei ce credem în Hristos, vestitori ai Invierii sale, ca și Luca și Cleopa.

Pr. N. Hodoroabă

SCAUN REGULAT
veți avea numai cu
Pilulele Slănic
Cereți cutii originale (3 pilule) la farmacii și droguerii

Paricidul din Păcurari înaintat parchetului
El este anchetat și pentru o altă crimă

Eri a fost înaintat parchetului tânărul Alex. Balan, autorul paricidului din cartierul Păcurari.

Criminalul a fost interogat de d. prim procuror, după care a fost deferit cu concluzii de arestare, cabinetului 4 de instrucție.

Alex. Balan mai urmează a fi anchetat și în legătură cu crima din str. Păcurari comisă acum 2 ani, cu care prilej a fost asasinat comerciantul Zisu Barasch, deoarece se bănuește că n'ar fi străin de această ispravă.

Azi cabinetul de instrucție va emite mandatul de arestare a lui Al. Balan.

O. E. T. R.
Străjerești

Despre jamboreia mondială dela Haga

Conform adresei Nr. 960-1937 a Comandamentului Falangei Strejerilor, se aduce la cunoștința strejărilor-cercetași următoarele :

Secretariatul O. E. T. R. a aprobat participarea strejerilor-cercetași la Jamboreea jubiliară care va avea loc anul acesta în Olanda între 29 Iulie—14 August lângă Haga, cu care ocazie va fi sărbătorit de tineretul de pretutindeni, Lordul Baden Powell, pentru 30 de ani de muncă pentru organizarea tineretului și împlinirea vârstei de 80 de ani.

Jamboreia este organizată în condițiunile cele mai civilizate.

Pentru Iași sunt rezervate 6 locuri; condițiunile de participare și amănuntele se pot afla dela sediul Cohortei strejerești din str. Palade Nr. 3, în fiecare zi între orele 12—13.

Cu această ocazie se va face și următorul voiaj și rută cu începere dela 23 Iulie : Halmei, 3 zile ; 3 zile Praga ; Nurnmberg ; Franckfurt ; Köln ; Haga și Olanda (14 zile), o zi la Bruxelles, 9 zile Paris pentru expoziție, Geneva, Milano, Veneția, Trieste, Postumia, 2 zile Belgrad, Stamora Moravița (la 30 August). Se menționează că strejării vor călători cu vagoane speciale plecate din țară ; înscrierile se primesc până la 1 Iunie a. c.

Sănătate !

Comandantul Cohortei de Strejări „Mihai Kogălniceanu"-Iași
OCTAV CADERE

Știri bisericești

O vizită semnificativă

Vizita în localitate a P. S. Episcop Dionisie al Ismailului dă loc la unele discuțiuni.

Se spune că episcopul Ismailului ar fi ținut să recomande I. P. S. Mitropolit Nicodim pe preotul Știucă, în postul de vicar-arhiereu al Mitropoliei Basarabiei.

Nu se știe încă întrucât este adevărată această versiune. Lucru cert însă e că preotul Știucă a fost și el la Iași.

O declarație

Cu prilejul vizitei în localitate a delegației consiliului eparhial al arhiepiscopiei Chișinăului, am avut ocaziunea să stăm de vorbă cu părintele consilier Burjacovschi.

Venind în discuție chestia ultimelor frământări din clerul basarabean în legătură cu vicariatul Mitropoliei Basarabiei, Sf. Sa ne declară :

— „Ne bucurăm în momentul de față de înțeleapta conducere a I. P. S. Mitropolit Nicodem. Cât privește despre vicariat, deocamdată nu poate fi vorba de o alegere.

S'a făcut multă zarvă pentru nimic...

Interesant...

Adunarea ieșenistă dela... București

I. P. S. Mitropolit Nicodem a primit invitație pentru a prezida adunarea ieșenistă de la București, care va avea loc în ziua de 9 Mai.

In vederea acestei adunări, chiriarhul Moldovei pregătește datele privitoare la unele chestiuni ce le va trata într'un larg expozeu.

M-rea Cetățuia va fi iluminată

I. P. S. Mitropolit Nicodem intenționează să ilumineze cu electricitate vechiul locaș monahal de pe dealul Cetățuei.

In acest scop se va interveni pe lângă Ad-ția Uzinei comunale de electricitate.

P. S. Vicar Valerie gripat

La slujbele ce s'au oficiat în catedrala metropolitană în zilele Paștelui, s'a observat lipsa din sobor a P. S. Vicar Valerie.

Această lipsă se datorește faptului că P. S. Sa este gripat de aproape o săptămână, fiind reținut în pat.

Vila I. P. S. Mitropolit Visarion de la M-rea Neamț

Zilele trecute, I. P. S. Mitropolit Visarion al Bucovinei a făcut o vizită la M-rea Neamț, chiriarhul de la Cernăuți a inspectat lucrările de construcție a vilei I. P. S. Sale ce o ridică în locașul monahal în partea dinspre Schitul Tămăduirii.

In această vilă I. P. S. Mitropolit Visarion al Bucovinei își va petrece vacanțele de vară.

Chestia regulamentului sinodal

Clerul așteaptă cu legitimă nerăbdare adunarea fruntașilor preoțimei ce va avea loc la București în ziua de 12 Mai, când se va discuta chestiunea regulamentului sinodal care privește transferările și numirile preoților.

Din partea clerului ieșan va pleca la această adunare părintele Ioan Țincoca, care va prezenta punctul de vedere al preoțimei moldovene.

Sp.

x **Tenul iritat de vânt și de frig** se înfrumusețează repede și admirabil întrebuințând **Crema Miraculoasă** preparatul Laboratorului Dr. A. Ratianu Iași, str. Cuza Vodă 48.
Această minunată cremă albește și catifelează pielea, distrugând petele și coșurile depe obraz. Se trimite contra ramburs ori unde se cere.

Ați încărunțit ? „Pigmentol" vă redă culoarea naturală a părului.
Depozit : Farmacia Pollak
Str. Ștefan cel Mare Telefon 235

O lămurire

Primim :

Contrar zvonurilor cum că Soc. „Armonia" a funcționarilor de ferărie și de drogherie, ar fi fuzionat cu Soc. „Generala" — și s'a mutat la sediul ei din palatul Camerei de Muncă, — desmințim aceasta. Deasemenea facem cunoscut că sediul Soc. „Armonia" este tot în str. Mărzescu No. 9 și că delegați a lua cuvântul în numele ei sunt numai membrii din comitetul societății noastre și nici decum persoane ce nu fac parte din ea.

Comitetul Societății de ajutor reciproc „ARMONIA" a funcționarilor de ferărie și drogherie

Susțineri nedrepte în privința Sportului
(Continuarea din pag. I-a)

unde se practică „chiocul și armanul" care nu este în nici un caz compatibilă cu ordinea și disciplina impusă de „sportăria" atât de crunt dușmănită de Sf. Sa.

Jocurile de asociație—spune acuzarea—se practică de 10-15 tineri dintr'o parte, și alți 10-15 din altă parte.

Dar nu se face bilanțul Dumineal al acestor jocuri, pentru a se putea vedea astfel de câte ori 10-15 tineri dintr'o parte și 10-15 din altă parte, se găsesc în stadion și câte sute sau mii de oameni urmăresc aceste dispute ?

S'ar putea afla că numai federația de foot-ball, sustrage de cel puțin 3 ori pe săptămâni, aerului infect și mediului conrupător al orașului, un număr de circa 100.000 tineri cari iau calea stadionului. Iar spectatorii Duminicali, sustrași cârciumelor și dancing-urilor, cel puțin 2-3 ore și aduși în aer liber,—sânt iarăși foarte mulți.

In ceiace privește afirmația, jignitoare și în totul nedreaptă, că sportul ar fi o simplă negustorie, nu credem necesar a-i dovedi injustețea dat fiind că acei care stau în fruntea mișcării sportive românești, sunt mai presus de orice suspiciune, — prezența lor fiind cea mai concludentă dezmințire a afirmațiilor pătimașe și cu nimic dovedite.

Dar, utilizând o gazetă veche din 1935, P. C. arhimandritul Scriban, ține să infirme afirmațiile noastre că „sportul dă societății un tineret crescut și educat în spiritul de lealitate, cavalerism și solidaritate, care stă la baza oricărei activități sportive,—citând un pasagiu din care ar reeși că la un joc, s'ar fi uiilizat brutalități de manieri a invalida fizicește pe adversari.

Nu vom contesta exactitatea acestor afirmații, cari însă tocmai confirmă susținerile noastre, că în mișcarea sportivă românească—tânără și în curs de maturizare — au descins elementele cu mentalitatea maidanului, elemente ce se cer educate și disciplinate în ideia de sport leal și cavaleresc, tocmai cu ajutorul antrenorilor și a sancțiunilor atât de hulte de denigratorii mișcării sportive de la noi.

Credem că rândurile de mai sus vor învedera câtă patimă, și câte afirmații gratuite s'au făcut în susținerea unei cauze pierdute.

Căci nu poate contesta nimeni, că sportul românesc este în plină ascensiune, având viitorul asigurat.

Numai cei ce nu vor să vadă, mai pot nega astăzi ceiace constitue o realitate vizibilă și palpabilă pentru fiecare.

N. Ungar

„Chino-vinul Dr. Ratianu" vin tonic cu China, Cola, Guarana, Gențană și Glicerofosfat de Calciu, întărește organismul, dându-i vigoare. Se recomandă cu mare succes convalescenților și anemicilor, mărindu-le pofta de mâncare. Depozit: Farmacia Dr. Ratianu str. Cuza Vodă No. 48.

Împiedică formarea pietrei pe dinți și îi face strălucitori de albi

x **Doctor A. Hoffman** consultă zilnic *boli nervoase* și *Boli de nutriție* (Boli de ficat, gută, diabet) în str. Cuza-Vodă 14 (colț cu str. George Enescu). *Tratamente de slăbire și de îngrășare.*

Vă dor bătăturile? Distrugeți-le cu „Coricol".
Depozit: Farmacia Pollak
Str. Ștefan cel Mare. Telefon 233

Mâine Vineri SOLDURI ȘI CUPOANE
cu jumătate preț la
„GALLIA" Str. Cuza Vodă 83

Lămurirea poilitcă se va produce săptămâna această

Punctele în discuție: decretul d-lui Valer Pop și alegerile ad-tive

Dl. Victor Iamandi învitat urgent la București Vineri — Consiliu de miniștri

Clarificarea între guvern și d. Dinu Brătianu, șeful partidului dela putere, se va produce în cursul acestei săptămâni.

Un fruntaș guvernamental cu care am stat de vorbă, ne-a declarat că sunt câteva chestiuni de mare importanță care trebuiesc neîntârziat limpezite; în caz contrar, soarta guvernului este periclitată.

*

Ni s'a arătat că întoarcerea d-lui Dinu Brătianu dela Atena, se datorește d-lor Bébé Brătianu, Tancred Constantinescu și dr. Costinescu, care au socotit necesară prezența în țară a șefului partidului național-liberal pentru a lua măsurile de rigoare dictate de ultimele întâmplări.

Ultimele întâmplări,—ni s'a precizat, sunt: a) decretul buclucaș al d-lui Valer Pop și b) rezultatul alegerilor comunale și județene.

*

Se pare că proectul d-lui Valer Pop nu va deveni fapt îndeplinit.

D. Dinu Brătianu,—și se crede că și d. Gh. Tătărescu, — socotesc că decretul-lege trebuiește abandonat.

*

In ceiace privește alegerile, rezultatele recoltate de guvern, deși într'un fel satisfăcătoare calculând uzura partidului în cei peste 3 ani de deținere a puterii,—sunt totuși nemulțumitoare.

Acum s'a aflat că d. Dinu Brătianu a fost categoric împotriva felului și a datelor, în care s'au pregătit și efectuat alegerile complimentare,—inițiativa acestora revenind exclusiv d-lui Dim. Iuca căruia i se aduce învinuirea că a expus și angajat partidul.

Nu este exclus ca, acolo unde încă nu s'au efectuat, alegerile să fie amânate pentru mai târziu.

*

D. ministru Victor Iamandi a avut ieri o convorbire telefonică cu Bucureștiul.

Ministrul cultelor și artelor, care urma să rămână la Iași până Sâmbătă seara, se reîntoarce la București.

Fruntașul politic ieșan va avea o întrevedere cu d Dinu Bratianu și apoi va fi primit de primul-ministru.

*

Informatorul nostru ne-a mai arătat că, pentru lichidarea problemelor enumerate mai sus, nu este exclus ca, peste câteva zile, să fie convocate forurile statutare ale partidului național-liberal.

*

O altă știre din for guvernamental este că ministrul industriei și comerțului, dacă decretul-lege îi va fi respins, înțelege să tragă consecințele.

Se poate sconta că evenimentele vor căpăta clarificare încă înainte de 10 Mai, adică după întrevederea de mâine între d-nii Dinu Brătianu și Gh. Tătărescu și după consiliul de miniștri care se anunță că va avea loc Vineri la amiază...

H. Burileanu

KOPROL

este cel mai indicat purgativ pentru o curățire completă a intestinelor.

Feriți-vă de imitațiani. Observați ambalajul!

Alegeri comunale în județul Iași

In cursul acestei luni vor avea loc alegeri în mai multe comune din județul Iași.

Au fost fixate astfel: pentru ziua de 9 Mai, alegeri în comunele Rediul-Mitropolie, Rediu-Tatar, Scobinți și Podul-Iloae.

In ziua de 15 Mai va avea loc alegerea comunală la Bivolari.

Pentru ziua de 16 Mai au fost fixate alegerile în comunele Trifești, Voinești, Hilița și Mironeasa.

Alegerea din Țiganași fixată pe ziua de 7 Mai, a fost amânată pentru o dată ce se va hotărâ ulterior.

Biroul electoral a fost informat pentru a îndeplini formele de convocare.

Admirați și dv. acest ten!

Fabricat din gălbenuș de ou, are însușirea de a degresa epiderma și a elimina toate impuritățile depuse pe porii ei

Frăgezimea și puritatea lui se datoresc ingrijirei regulate a epidermei.

Curățați și Dv. fața de ori-ce impurități cu

SĂPUNUL **AU JAUNE D'OEUF 832**

PURIFICĂ ȘI REGENEREAZĂ EPIDERMA

REPREZENTANȚA ȘI DEPOZITUL: STR. BOTEANU, 5

O manifestare liberală în sectorul Păcurari

La o masă prietenească s'au întrunit a treia zi de Paști fruntașii sectorului național-liberal din Păcurari, în saloanele d-lui Davidovici.

E masa tradițională pe care dl. Vasiliu-Voina, o oferă prietenilor săi din acest sector, cu prilejul zilei de St. Gheorghe, dar care de astă dată, din pricina alegerilor a fost amânată cu câteva zile.

*

După urarea creștinească „Christos a înviat", rostită de dl. Voinea, au vorbit d-nii Lascar, Matache Georgescu, șeful sectorului Uzina-Gara, Fulga, Mărgărint, Cahane, d-ra Răutu și alții. Toți au omagiat pe d-nii Vasiliu-Voinea, Victor Iamandi, ministrul Iașului și Osvald Racoviță primarul orașului.

Dl. Vasiliu-Voinea mulțumește tuturor fruntașilor din acest sector, cari nu s'au dezis de credința lor pentru partidul național-liberal, și asigură că partidul își va continua opera de consolidare și de menținere a ordinei fără șovăire.

Dl. Vasiliu-Voinea a declarat textual:

--„Guvernul liberal mai are încă o lungă durată, bucurându-se de încrederea deplină a Coroanei și a țării. Dacă în Ianuarie 1938, se va proceda la noi alegeri generale, aceasta nu va împiedica cu nimic, ca guvernul liberal să prezideze aceste alegeri".

După propunerea d-lui Mărgărint, adunarea expediază două telegrame, d-lor ministru Victor Iamandi și Osvald Racoviță.

DAN

Dela Casa Asigurărilor sociale

S'a anunțat că d. N. Gh. Vasiliu directorul Casei Asig. Sociale Iași, a fost avansat la gradul de inspector, în locul d-sale urmând să vie un alt conducător la Casa de Asigurări din localitate.

D. Vasiliu a condus cu competință timp de peste 20 de ani, instituția asigurărilor din Iași, dovedindu-se un bun organizator, și un cunoscător al nevoilor asiguraților.

In raporturile cu publicul, d. Vasiliu a avut întotdeauna o comportare civilizată, dovedind o înțelegere profundă a intereselor și grijilor acestora.

Inlocuirea d-lui Vasiliu la direcția Casei Asig. Iași, chiar printr'o avansare, va însemna un regret pentru asiguranții ieșeni; și logic ar fi fost dacă Casa Centrală a asigurărilor l'ar fi lăsat pe d. Vasiliu la postul d-sale, la instituția din Iași, cu care a ajuns să se confunde.

Z. Dess.

„INFORMAȚIA"

Ziarul *„Informația"* care apare la 12 Mai, are redacții speciale în centrele mai importante din țară.

Conducerea redacției pentru Iași a fost încredințată colegului nostru Grigore Spiru și d-lui Lucian B.

Redacția dela Iași dispune de un serviciu special de fotografie.

„Informația" se va ocupa de toate problemele și evenimentele ieșene.

Asoc. „Curentului Ieșean"

Duminică 2 Mai, a avut loc o constătuire între d-nii: av. Const. Butnaru, C. Dimitriu, V. Ignea, Ion Arhip, V. Brutu, I. Cristea, Gh. Roșu, Gh. Achelăriței, Alex. Ignea, care constituindu se în comitet de inițiativă, au hotărât înființarea asociației „Curentului Ieșean" cu următoarele scopuri: crearea unei biblioteci și înființarea unui ateneu cultural și artistic.

Sediul provizoriu va fi în strada Uzinei No. 50.

Cei ce se vor înscrie până la data de 20 Mai, vor fi membrii fondatori.

Dl. avocat Const. Butman va întocmi proectul statutului și va fixa ziua când va avea loc adunarea generală a membrilor fondatori — cu următoarea ordine de zi; votarea statutului, întocmirea actului constitutiv, alegerea comitetului de conducere, desemnarea persoanelor însărcinate cu îndeplinirea formalităților juridice, etc.

Toți ieșenii trebue să adere la această asociație, folositoare orașului nostru.

Noul recital artistic al lui Iosef Kamen

Sâmbătă 8 Mai ora 9 seara are loc la teatrul „Phoenix" un recital artistic dat de cunoscutul actor **Iosef Kamen**, dela fosta trupă din Vilna.

Iosef Kamen va citi și interpreta texte din cei mai mari scriitori mondiali.

Cei cari își reamintesc de

DI. IOSEF KAMEN

recitalele Grossbart, nu vor lipsi dela acest spectacol de artă.

Acest gen de teatru e bazat numai pe mimică și expresie și numai talentul lui Kamen va putea însuflețî paginile strălucite ale atâtor renumiți scriitori.

E un spectacol dela care niciun iubitor de artă nu trebuie să lipsească.

Informații

x Din Capitală ne parvine o știre foarte interesantă.

Din ordinul primului ministru casieria parlamamentului va achita parlamentarilor retribuția peniru întreaga vacanță — ceia ce pare a dovedi că n'ar fi încă vorba de o schimbare de regim.

x In ziarul „Rampa" de eri a apărut o elogoasă dare de seamă asupra frumosului succes obținut de d-na Valeria Stavrata la opera din Cluj în „Bohema" de Puccini. Un succes care se răsfrânge și asupra lașului nostru.

x Biroul electoral central va înainta azi după amează Primăriei și Prefecturei de județ, dosarele cuprinzând calculul alegerilor de la 24 Aprilie.

x „Opinia" va publica, cât mai des, informațiuni și comunicate străjerești, provenite dela comandamentul local al Străjeriei.

x D. Ion Sava repetă cu asiduitate opereta „Suzana" în care joacă „vedetele" genului, premiera fiind stabilită pentru Sâmbătă 8 crt.

x Până în prezent consiliul comunal încă n'a fost convocat.

x D-na Ana Teodoriu din Str. Muzelor, a intentat acțiune de divorș soțului ei d. Dumitru Teodoriu.

x In locul d-lui Belicovschi șef contabil la Casa de Asigurări Iași, a fost numit d. Bocea fost în serviciul Casei Centrale.

x Volumul „Junimii" se află depus la tipografia Țerek, din str. Gh. Mârzescu, de unde se poate procura,—exemplarul costând 80 lei.

VIN TONIC vitaminat irradiat

Depozit Farmacia Dr. Beceanu, Piața Halei Iași.

Părul cărunt își recapătă culoarea cu „Pigmentol".
Depozit: Farmacia Pollak
Str. Ștefan cel Mare. Telefon 233

Conferința șefilor de serviciu și a funcționarilor primăriei

Interesanta expunere a d-lui av. Chiril Dragan — Un centru de pregătire profesională a funcționarilor la Iași

In sala de consiliu a primăriei a avut loc conferința lunară a șefilor de servicii și a funcționarilor municipiului Iași, convocată de d. avocat Chiril Dragan secretarul general al primăriei, în scopul coordonării activității tuturor serviciilor, pentru bunul mers al instituție.

Au participat șefii tuturor serviciilor de la primărie, și numeroși funcționari.

D. av. Dragan secretarul general, a făcut o interesantă expunere în legătură cu pregătirea technică profesională a funcționarului din administrațiile publice, arătând că este bine venită dispoziția din legea administrativă prin care se prevede—în afara condițiunilor cerute de statutul funcționarilor publici — că nimeni nu poate fi numit funcționar administrativ, dacă nu are școala de pregătire technică-profesională; iar actualii funcționari, cu mici excepții, ar trebui să urmeze cursuri de perfecționare, după gradul și specialitatea lor.

D. Dragan a arătat că până în prezent s'au înființat două centre de pregătire profesională, la București și Cernăuți, și probabil că în curând se va înființa și la Iași,—centru care va deservi Moldova și Basarabia—întrucât s'au făcut demersuri în această direcție.

Au urmat o serie de comunicări a diferiților șefi de servicii.

DESS.

TEATRUL PHOENIX
Sâmbătă 8 Mai 1937, ora 9 seara
După marele succes obținut
AL DOILEA RECITAL
cu program nou al regelui artiștilor scenei evreești, celebrul maestru a
TRUPEI DIN WILNA
Josef Kamen
Biletele la Cassa Teatrului Phoenix

A APARUT „TIMPUL"

Azi dimineață a sosit la Iași primul număr din noul ziar „TIMPUL" care apare sub direcțiunea d-lui Grigore Gafencu.

Gazeta se prezintă admirabil ca realizare technică, având un cuprins divers și informativ de bună calitate.

Incă un merit: „Timpul" nu face politică.

Urăm viață lungă noului confrate bucureștean.

Azi la Cinema „Scala"
Un program excepțional
Formidabilul succes mondial!
Parada Dragostei
cu perechea răsfățată a Americei
Jeanette Macdonald și Maurice Chevallier
A doua premieră
Amprente digitale
— Film de aventuri senzațional —
Jurnal Paramount cu ultimele actualități din toată lumea
Intrarea 7, 10 și 18 lei

ANTINEVRALGIC NEINTRECUT
Testa
MIGRENE, RĂCELI, GRIPĂ, GIUNGHIURI, DURERI DE ȘALE, DURERI DE DINȚI.

ULTIMA ORĂ

Situaţia politică

Se tot vorbeşte de „re-examinarea" situaţiei!

Iar ţărăniştii se arată optimişti

Bucureşti 6.—In ultimele zile s'a vorbit mereu de o clarificare a situaţiei politice.

Ziarul „Dimineaţa" apărut astăzi în Capitală, publică un reportaj arătând că chiar din cercurile guvernamentale se afirmă acum că după 10 Mai se va proceda la o reexaminare a situaţiei politice.

Acelaş ziar mai anunţă că naţ.-ţărăniştii fac de câtva timp pregătiri care au o deosebită semnificaţie.

Intrevederea Dinu Brătianu — Gh. Tătărescu

Bucureşti 6.— D. Dinu Brătianu a luat ieri parte la înmormântarea fostului ministru ţarist Poklevski Koziell.

Astăzi şeful partidului liberal va avea intrevederea cu d. Gh. Tătărescu.

Discuţiile se vor purta în special asupra decretului lege al muncii naţionale şi asupra evenimentelor la ordinea zilei.

*

Un ziar anunţă chiar că d. Dinu Brătianu ar fi hotărât să convoace delegaţia permanentă a partidului, care să discute proectul de decret al d-lui Valer Pop.

Se crede că după conversaţiile ce le va avea d. Dinu Brătianu şi cu principalii membri ai guvernului, se va putea cunoaşte proectul oficial pentru reglementarea muncii naţionale.

Decretul muncii naţionale

Bucureşti 6. — D. G. Tătărescu preşedintele consiliului reintors în Capitală, a avut eri dimineaţă o lungă întrevedere cu d. Valer Pop ministrul industriei. S'a discutat îndelung asupra proectului de decret lege privitor la proteguirea muncii naţionale, care după cum se ştie a produs mari agitaţii în toate cercurile.

O hotărâre, în această problemă nu s'a luat, urmând ca ea să fie discutată şi cu d. Dinu Brătianu şeful partidului liberal, care, se ştie, în această chestiune, are un punct de vedere opus, celui al ministrului industriei.

Chestiunea nu va fi tranşată de cât după serbarea de 10 Mai.

Se trateză un cartel al partidelor de dreapta

Bucureşti 6. — Ziarul „Curentul" anunţă că d. Al. Vaida-Voevod a avut zilele trecute o lungă constătuire cu d. V. V. Tilea, urmând ca zilele aceastea să se întâlnească la Bucureşti fruntaşii „Frontului românesc" pentru a lua hotărâri definitive. Intre timp, d. Vaida va avea o întrevedere cu d. Octavian Goga, preşedintele partidului naţional-creştin.

Astăzi. preşedintele „Frontului românesc" se va duce la Şorocani, unde se va întâlni cu d. Mihail Manoilescu.

Cercurile politice cred că aceste întrevederi vor realiza un acord între principalele grupări de dreapta.

Chiar dacă nu se va merge până la o fuzionare a cadrelor, se va face totuşi un cartel în vederea alegerilor generale.

Călătoria d-lui Maniu

Bucureşti 6.—D. Iuliu Maniu se găseşte în prezent la Semering-Austria şi este găzduit la hotelul „Sudbahnhotel".

Peste câteva zile, fostul prim ministru va pleca la München şi apoi în Franţa.

D. Iuliu Maniu va lipsi din ţară circa două luni de zile.

Ce face d. Gheorghe Brătianu

Bucureşti 6.-- D. Gheorghe Brătianu care se află încă la moşia d-sale dela Răteşti, s'a restabilit în urma intoxicaţiei contractată înainte de sărbători şi va sosi în Capitală la sfârşitul acestei săptămâni.

D-sa urmează să aibă o întrevedere cu d. mareşal Averescu şi să convoace comitetul executiv al partidului spre a se examina situaţia politică.

Dezbaterile politice dela „Liedertafel"

se tipăresc în broşură

Bucureşti 6.—După cum am anunţat, d. mareşal Averescu a hotărât tipărirea în broşură a dezbaterilor consfătuirei dela Liedertafel, care au fost stenografiate.

Broşura va fi tipărită în 50.000 exemplare şi pusă în vânzare pe un preţ minimum, pentru a pătrunde în toată ţara.

D. Mareşal Averescu scrie o prefaţă pentru această broşură, în care îşi va spune cuvântul asupra situaţiei politice generale.

Orarul de vară

la instituţiile publice

Bucureşti 6.— Incepând de la 15 Mai intră în vigoare noul orar de serviciu la instituţiile publice.

Orarul e 6.30—1.30, după amiază serviciul fiind suspendat.

A doua zi după sărbătoare orarul e dela 15.30 la 19.30 (adică 3 jumătate—7 jumătate p. m.).

Noul orar va rămâne în vigoare până la 1 Octombrie.

Marele incendiu din Bucureşti

Bucureşti 6.—Marele incendiu declarat astă noapte în Bulevardul Mărăşeşti, a luat proporţii distrugând o clădire colosală, în care erau instalate mai multe întreprinderi.

Au ars fabrica de răcitoare „Polar", fabrica de cravate „Vincester", o fabrică de jucării, un atelier de tâmplărie un atelier de perii şi bidinele, un atelier de tapiţerie şi un atelier de furnituri militare, proprietatea d-lui Dumitriu, în care se găseau stocuri de haine confecţionate pentru 10 Mai.

Au fost deasemeni distruse şi câteva apartamente.

Clădirea avea o vechime de 100 ani.

Pagubele trec de zece milioane lei.

Anarhia din Spania

Guvernul din Valencia intervine în Catalonia

Se schimbă compoziţia guvernului din Barcelona - Deocamdată liniştea a fost restabilită

Paris 6. — Deşi legăturile cu Barcelona nu sunt încă restabilite s'a aflat că tulburările de stradă au luat sfârşit aseară, deoarece s'a găsit o formulă pentru constituirea unui nou consiliu al generalităţii catalane.

In noul consiliu, prezidat de d. Companis, au intrat personalităţi din partea diferitelor grupări sindicale.

Deşi nu se dă satisfacţie anarhiştilor, ei capătă totuşi teren.

*

Postul de radio Bilbao a anunţat astă noapte că guvernul din Valencia a dat un decret prin care îşi ia asupra sa menţinerea ordinei pe teritoriul de sub autoritatea generalităţei catalane.

Ştiri poliţieneşti

O femee grav rănită

de o căruţă, pe str. Socola

Incă un accident de circulaţie s'a întâmplat pe strada Socola.

O căruţă încărcată cu sticloane, condusă de Gh. Maxim din str. Cizmăriei nr. 18, a surprins pe femeia Brana Toivi domiciliată în str. Şoimului nr. 23.

Victima s'a ales cu fractura ambelor picioare şi cu fractura unei mâni. A fost internată în spitalul israelit.

*

Jefuit în stradă.—Soldatul Iosif Iacobaş dela un regiment local, venind din concediu, a fost întâmpinat în stradă de Anton Siriţeanu din str. Sărărie 2, D. Silişteanu din str. Roiu Nr. 15, Gh. Chisler din Calea Galaţei 21, P. Mancuş din Calea Galaţei 18 şi Ion Loghin din Şoseaua Naţională 61.

Toţi l-au atacat şi l-au jefuit de o importantă sumă de bani.

Gardianul din post fiind anunţat de victimă, s'a luat după hoţi, urmându-i cu focuri de revolver.

Ei au fost prinşi şi înaintaţi comisiei a 3-a care a început cercetări.

Un început de incendiu s'a declarat la fabrica de oglinzi Ilie Mendelsohn din str. Sf. Lazăr No. 20.

Pompierii sosind la timp, au localizat focul înainte de a lua proporţii.

Agresiune. — Dl. Lazăr Munteanu din Calea Galata No. 19 a reclamat la comisia I-a că în localul „Coroana" din Bulevardul Ferdinand a fost bătut de un chelner, al cărui nume nu-l cunoaşte.

FURURI. — Dela d. Gh. Popescu din stradela Trei Ierarhi nr. 4, s'a furat îmbrăcăminte, lingerie şi lucruri casnice.

— Dl. Ion Murarăşu din str. Horia nr. 10, a reclamat pentru furt pe Pachiţa Luceac din Mahalaua Broşteni.

REP.

STR. BRĂTIANU vis-a-vis Comisia 3-a cumpără bijuterii şi antichităţi, la No. 82

Raidul lui Bîzu Cantacuzino

Paris 6.-- Aviatorul român Bâzu Cantacuzino a vorbit aseară la postul de radio Alger, povestind peripeţiile raidului său.

Dela Alger, Bîzu Cantacuzino vine la Paris şi de aici pleacă la Bucureşti.

O doctoriţă arestată

pentru provocare de avort mortal

Orhei 6. — S'a emis mandat de arestare împotriva doctoriţei Cantor Gurovici, învinuită că a provocat un avort mortal femeei Sofia Hancu din satul Chistelniţa.

Tribunalul va judeca azi mandatul.

Sinuciderea unui soldat

In cursul zilei de ieri, nişte lucrători ceferişti au pescuit în râul Bârlad în apropiere de Crasna, cadavrul soldatului teterist Verdeş Tanase, care făcea paza la podul de fer de pe linie.

Incepându-se cercetările, s'a stabilit că soldatul s'a sinucis aruncându-se în râul Bârlad.

Nu se cunoaşte cauza ce l'a determinat pe nefericitul soldat să-şi curme firul vieţii.

Planul aviatic al Smarandei Brăescu

Bucureşti 6. — Cunoscuta aviatoare Smaranda Brăescu va pleca la Milano unde va rămâne câteva zile.

Apoi ea va încerca să bată recordul Roma-Bucureşti.

UN COMERCIANT moare în trenul Iaşi-Bălţi

Bălţi 6. — In automotorul Iaşi-Bălţi, a sucombat comerciantul Peisach Khestin, din Bălţi, str. Regina Maria.

Comerciantul fusese operat la spitalul Israelit din Iaşi şi pe drum făcându-i-se rău, a murit.

Cazul se cercetează. *Gold*

OCAZIE de vânzare mobile, sufragerie, dormitor şi altele. A se adresa la d-na Haimer fabrica Schreiner, Şos. Arcu 5.

Accident de automobil

Ieri, pe strada Socola, maşina Nr. 272 Roman, condusă de preotul Neculae Adam din com. Bălueşti (Roman) a surprins pe bătrânul Leib Staroste din Răşcani (Bălţi).

Victima a fost transportată cu „Salvarea" la spitalul Sf. Spiridon şi internată în clinica I chirurgicală.

Leib Staroste s'a ales cu o leziune serioasă la maxilarul inferior.

E curios faptul că asupra victimei—foarte sărăcăcios îmbrăcată—s'a găsit vreo 80 mii lei.

Se cercetează.

x BACALAUREATUL. — Inscrierile pentru examenul de bacalaureat începe anul acesta la 20 Mai. Examenul se va ţine la 20 iunie.

x Ieri s'a procedat la morga spitalului Sf. Spiridon la autopsierea cadavrului bătrânului Costache Balan din str. Rampei No. 5, ucis de fiul său, Sandu Balan.

S'a stabilit că victima a sucombat în urma celor 5 lovituri primite în cap. Loviturile au fracturat craniul.

x **Parastas.**-- In amintirea şi pentru pomenirea sufletelor celor cari au făcut parte din familia Bucicov, se va oficia un parastas la biserica „Mitocul Maicilor" în ziua de 9 Mai (Duminica Tomii), ora 11 dimineaţă.

Rudele prietenii şi cunoscuţii sunt rugaţi a lua parte.

Societatea Creditul Urban Iaşi

Publicaţie

Se aduce la cunoştinţa generală că în ziua de 25 Mai 1937 ora 11 se va ţine licitaţie cu oferte închise, la sediul Societăţii din Iaşi str. Lăpuşneanu 37, pentru vânzarea imobilelor specificate mai jos, proprietatea Societăţii şi situate în următoarele oraşe:

1) Galaţi str. Lăpuşneanu 60.
2) Dorohoi, Reg. Ferdinand 80.
3) Tecuci, str. Dr. Caragiani 3.
4) C.-Albă, Mihai Viteazu 54.
5) Botoşani str. Crinilor 4.
6) Fălticeni, str. Botoşani 55.
7) Cernăuţi, str. Olteniei 12.
8) „ Vasile Găină 110.
9) „ Vorobchievici 10.

Ofertanţii vor depune odată cu oferta şi o garanţie în numerar de 5% din valoarea ofertei, fie la centrala Societăţii Creditului, fie la reprezentanţa din oraşul respectiv.

Actele de vindere-cumpărare se vor încheia în termen de 10 zile dela aprobarea ofertei, care aprobare rămâne la exclusiva latitudine a Societăţii proprietară. Preţul integral al vânzării se va depune în numerar în momentul perfectării actului de vânzare.

Pentru orice relaţiuni, amatorii se vor adresa fie la serviciul contencios al Soc. Creditului din Iaşi, fie la reprezentanţele Societăţii din oraşele respective, unde pot depune atât oferta închisă cât şi garanţia de 5% în numerar. Aceste reprezentanţe sunt:

Pentru Galaţi dl. avocat Aurel Ioanovici str. Miha Bravu 5; Pentru Dorohoi dl. Alex. Adam str. Gh. Marcu 4; Pentru Tecuci dl. Colonel A. Nicolau str. Carol 21; Pentru Cetatea Albă dl. S. Blanc str. Regina Maria 31; Pentru Botoşani dl. Colonel Al. Grigoriu Calea Naţională 212; Pentru Fălticeni dl. Avocat Artur Gorovei str. Regele Carol 171; Pentru Cernăuţi dl. H. Costiner str. Iancu Flondor 14.

Director General,
N. GHEORGHIADI
Sub-Director, *I. Şoarec*

PIERDUT Buletinul cu No. 43472 | 931 ziua 13 pe numele de Chiciu Maria din şos. Arcu No. 38.

Cine-l va găsi şi va uza de el şi nu-l va depune autorităţilor în drept va suferi consecinţele legii.

Acest buletin se declară nul.

Ninge în munţii Neamţ!

Piatra Neamţ 6.—In munţii Neamţului ninge. Ceahlăul este acoperit de zăpadă.

Ducele Windsor s'a întâlnit cu d-na Simpson

Căsătoria lor va avea loc încurând

Paris 6.-- Ducele de Windsor sosit la castelul Canade de lângă Tours, a luat măsuri în vederea celebrării căsătoriei cu d-na Simpson.

Un ziar afirmă chiar că fostul rege s'a întâlnit ieri la castel cu d-na Simpson.

Căsătoria va avea loc în sala bibliotecii castelului şi va fi oficiată de pastorul regiunii.

Conform unei înţelegeri stabilite, căsătoria va avea loc după serbările dela Londra, între 22 Mai şi primele zile ale lunei Iunie.

Numeroşi oaspeţi vor veni cu avioanele.

Paza castelului va fi asigurată de 100 de poliţişti.

ORA 12

Acţiunea d-lui Dinu Brătianu

Bucureşti 6,—Astăzi la prânz are loc întrevederea între d-nii Gh. Tătărescu şi Dinu Brătianu.

La această consfătuire se vor lua hotărâri în legătură cu programul de lucru al guvernului.

D. Dinu Brătianu a anunţat că vor reîncepe consfătuirile acasă la d-sa. La prima reuniune vor fi convocaţi titularii departamentelor economice.

La sfârşitul săptămânei d. Tătărescu va prezida primul consiliu de miniştri, de după vacanţă. La acest consiliu important, vor participa şi subsecretarii de stat.

Dl. Maniu vizitează pe dl. Titulescu

Bucureşti 6. — Un ziar apărut azi în capitală, anunţă că d-nii Iuliu Maniu şi Stelian Popescu, cari se află în străinătate, vor pleca la Cap Martin spre a avea o întrevedere cu dl. N. Titulescu.

Planurile domnului Maniu

Cluj 6.—Ziarul „România Nouă" din Cluj publică un articol al d-lui Zaharia Boilă, în care se arată că d-l Iuliu Maniu rămâne pe linia d-sale politică.

După întoarcerea din străinătate, fruntaşul ardelean va începe o mare acţiune de luptă tăţişă, în sensul vederilor sale politice.

Dl. Cesianu vine la Bucureşti

Paris 6. — Dl. Dinu Cessianu, ministrul Romaniei la Paris, a plecat aseară spre Bucureşti.

Congresul învăţătorilor

Bucureşti 6.—In prezenţa d-lui dr. C. Angelescu, ministrnl educaţiei naţionale, s'a deschis azi dimineaţă la Academia de înalte studii comerciale, congresul general al învăţătorilor din întreaga ţară.

Congresul va dura 3 zile, până la 8 Mai.

Revărsările Dunării

Bucureşti 6.-- Apele Dunării continuă să crească.

Portul Ramadan, de lângă Giurgiu, a început să fie evacuat.

In toate porturile au fost oprite descărcările de petrol.

Numeroase sate se află sub apă.

Explozie la o fabrică

Bucureşti 6. — La fabrica „Coroana" din Şoseaua Colentina 37, s'a produs explozia unui cazan.

A fost oribil mutilat lucrătorul Dumitru Laslovschi, care a murit în drum spre spital.

Evacuarea oraşului Bilbao

Bucureşti 6, - Agenţia „Rador" anunţă din Bilbao, că două vapoare engleze, purtând „crucea albă", au îmbarcat 2300 copii şi 800 de femei.

Refugiaţii vor fi transportaţi la Biaritz, în Franţa.

Prefectura Judeţului Iaşi
Biroul Economic
PUBLICAŢIUNE
No. 4748 1937 Aprilie 22

Se aduce la cunoştinţa celor interesaţi că, în localul Prefecturei de judeţ Iaşi —Palatul Administrativ—, se va ţine licitaţie publică cu oferte închise şi sigilate la datele următoarele:

Termenul I la 18 Mai 1937 orele 12 a. m. In caz de neadjudecare termenul II la 28 Mai 1937 orele 12 a. m. In caz de neadjudecare termenul III la 9 Iunie 1937 orele 12 a.m. tratare prin bună învoială

Pentru reparaţia localului Preturei Plăşei Bahlui din P. Iloaei conform caetului de sarcini tip.

Licitaţia se va ţine în conformitate cu art. 88—110 incl. din L. C. P. Regulamentul O. C. L. şi normele pentru ţinerea licitaţiilor publice, publicate în M. O. No. 127 din 4 Iunie 1931.

Toate persoanele cari vor lua parte la licitaţie, vor depune pe lângă ofertă şi o garanţie de 5% din valoarea furniturii oferită consemnată sub recipisă la Ad-ţia Financiară de Incasări şi Plăţi Iaşi sau la Casa de Depuneri şi Consemnaţiuni Bucureşti, iar oferta se va face numai în conformitate cu caetul de sarcini, care poate fi văzut în fiecare zi de la ora 10—12 a. m. în localul Prefecturei, Biroul Economic.

CINEMA PHOENIX

Preţuri reduse de
13, 10 şi 8 lei
se reprezintă cele mai bune filme

BEN-HUR

Monumentala realizare a celui mai mare regisor al timpului
Cecille B. de Mille

Complectare:
UN AMUZANT MIKY MOUSE

ANUL XXXIII No. 9027

ABONAMENTE
Lei 350 . . . . pe un an
„ 180 . . . . „ 6 luni
„ 90 . . . . „ 3 luni
„ 35 . . . . „ 1 lună
„ 1500 . Instituții publice

Atelierele tipografice „Opinia„
IAȘI STR. LĂPUȘNEANU 37

1 LEU

OPINIA

Ziar popular cotidian

SAMBATA 8 MAI 1937

TELEFOANE
Redacția No. 1298
Administrația „ 1299
Serv. noapte red. „ 1436
„ admin. „ 1567

Redacția și Administrația
IAȘI STR. LĂPUȘNEANU 37
Director: C. R. GHIULEA

TURISM

Oficiul național de turism a început să dea semne de viață, odată cu apropierea sezonului excursiilor. Depildă, a anunțat un concurs cu premii pentru cele mai sugestive afișe, care să îndemne oamenii la călătorie.

Probabil că afișele se vor tipări și se vor lipi pe ziduri; oamenii le vor admira,... apoi se vor pipăi la pungă... și vor trece mai departe.

Numai cu atâta lucru, nu se poate da avânt turismului. E nevoe de măsuri practice care să ușureze călătoriile. Iar noi obișnuim să facem biurocratism sterp și uneori chiar dăunător.

Depildă, se înființaseră acum câțiva ani, biletele circulare c. f. r. care ușurau și ieftineau călătoriile.

Era o inovație excelentă, foarte apreciată de public. Românii noștri întrebuințau aceste bilete pe scară tot mai întinsă. Și tocmai când turismul începuse să ia avânt,... au fost suprimate circularele!

In schimb, s'a înființat Oficiul de turism, cu birouri, registre, funcționari, taxe noi în stațiile balneo-climaterice.

Altă pildă. De jumătate secol, s'a tot acordat vara reducere de 50 la sută pe c. f. r. pentru călătoriile la stațiunile balneo-climatice. Acuma, reducerea... s'a redus la 25 la sută. Și pedeasupra, din primăvara aceasta s'au scumpit tarifele la tren.

In schimb, avem Oficiu de turism...

Și vom avea, încurând, afișe ochioase, pe ziduri, la care vor privi cu jind toți gură-cască și vor ofta de sărăcie...

Ah, biurocratismul turismului român!

CR.

1 MAI LA PARIS

Anul acesta, serbarea de 1 Mai (ziua muncii) a avut în Franța un caracter oficial, deoarece socialiștii sînt la putere. In toate orașele franceze și în special la Paris s'au făcut procesiuni pe străzi, cu steaguri și pancarte.

Iată, în clișeu, o demonstrație pe străzile Parisului, cu muzică și cu un panou uriaș care reprezintă înfrățirea între muncitorii manuali și intelectuali. Deocamdată înfrățirea aceasta e numai în poză,— căci muncitorii continuă a fi nemulțumiți și grevele se țin lanț în toată Franța.

In marginea actualității

Repetiții pentru serbările încoronării

In vederea marilor serbări ale încoronării suveranilor Angliei, se fac repetiții la Londra, mai ceva ca la o piesă de teatru.

La ultima repetiție au participat chiar regele și regina, cari și-au făcut intrarea în catedrala Westminsler cu tot fastul, ca și cum ar fi fost chiar încoronarea.

Astfel totul a fost pus la punct, pentru ca ceremonia să se desfășoare conform programului.

Călătoriile de Sărbători

Anul acesta s'a observat în zilele Paștelui o afluență extraordinară în trenuri și autobuze, mai ales în Capitală.

Astfel, după statisticele întocmite, au plecat numai în Sâmbăta Paștelui, din București peste 150.000 de călători: 130.000 cu trenurile și 20.000 cu autobuzele.

Deși în acea zi au plecat din Capitală 71 de trenuri, a fost o aglomerație de nedescris, lumea călătorind pe scări și acoperișuri, ca în timpul războiului!

Detașările în învățământul primar ieșan

In urma unei anchete, ministerul educației naționale a anulat pe ziua de 1 Mai toate detașările învățătorilor, făcute cu tot cu post, în jud. Iași.

S'au și întocmit ordinile de trimitere a învățătorilor la posturile lor adevărate.

In ceia ce privește detașările de învățători și învățătoare la serviciul local de învățământ, acestea se crede că vor fi menținute deoarece e lipsă de funcționari.

Turneu cu „Inocentele"

Azi dimineață a părăsit Iașul o echipă de actori ai Teatrului Național, cari vor juca piesa „Inocentele" la Galați și Brăila, mâine Sâmbătă și Duminică.

Turneul e condus de d-na Gina Sandri.

Piesa va fi interpretată de d-nele Gina Sandri, Eug. Protopopescu, d-rele Lizica Petrăchescu, Felicia Teodorescu, Athena Marcopol, Evelne Efstate, etc. și dl. Hagiac,

Tratament medical

Din imboldul corpului medical, se introduce la Slănicul Moldovei o inovație folositoare suferinzilor. Anume, se introduce sistemul clismelor cu ape minerale, ce se practică în toate mari'e stațiuni balneare. Aceste operațiuni se fac de specialiști, sub privigherea medicilor. Sunt bo'i de stomah la care acest sistem dă rezultate foarte bune.

Din toată lumea

Experiențele unui savant, pentru a învinge moartea!

Un celebru savant, profesorul dr. L. Carrel, se ocupă de o bucată de vreme, cu o serie de experiențe menite a da viața veșnică ființelor omenești.

Savantul demonstrează că cele mai microscopice vietăți — infuzorii — nu mor niciodată din cauza bătrâneții. Când un infuzor începe să îmbătrânească— se divide dând naștere la doi infuzori distincți, care își vor continua noul lor trai.

Tinerețea—afirmă învățatul Carrel—, s'ar putea obține și printr'un fenomen invers: Două ființe îmbătrânite se asociază, fuzionează, și dau naștere unei singure ființe cu totul tânără.

Savantul Carrel a făcut o experiență senzațională: a tăiat dintr'un organ al unui animal tânăr o bucată de carne vie, a pus'o pe o gelatină nutritivă la o căldură de 38 grade și a obținut o creștere a materiei vii. Este o experință ce marchează un pas important în marea luptă ce se dă împotriva bătrâneții.

In Siberia!

Trăim vremuri cumplit de grele. Criză, șomaj, sărăcie și mizerie. Deaceia, omul abia se poate întreține pe el însuși, dar mi-te să-și ia și nevastă.—belea pe cap — vorba ceia...

Căsătoria, în timpurile astea, a devenit un adevărat lux pe care nu și-l poate permite decât un individ cu stare. In toate țările e... criză de candidați la însurătoare și surplus de domnișoare dornice de măritiș...

Se anunță însă că Siberia duce lipsă de femei. Cum au auzit asta, peste 40.000 tinere fete să se pregătesc să părăsească Rusia-Sovietică, spre a se stabili în Siberia. Intr'adevăr, în această regiune populația masculină e de 10 ori mai numeroasă decât cea feminină. Domnișoarele în chestie sunt sigure că-și vor găsi câte un barbat.

Insă mai trebuie să observăm că pân'acum siberienii o duceau bine. Deacum încolo însă...

Oul care fierbe de 2 ani...

Spre a se putea stabili ce schimbări chimice se produc în albușul și gălbenușul unui ou, în timp ce acesta fierbe vreme de... 2 ani, savanții italieni fac o experiență interesantă.

Intr'un laborator de Chimie din Roma, învățații au pus (încă din luna Iulie 1935) un ou la fiert. Ouă a fiert zi și noapte grație unui dispozitiv automat care are grijă ca apa să fie mereu în clocot.

Peste câteva luni se împlinesc 2 ani de zile decând bietul ou fierbe neîncetat. Savanții așteaptă cu nerăbdarea împlinirea acestui termen spre a vedea rezultatul experienței.

Nu zău! Suntem și noi curioși să vedem cum arată un ou care a fiert atâta vreme!

Interne și externe

De ieri a început în Capitală, Congresul Pedagogic organizat de „Asociația generală a învățătorilor din România".

Acest Congres ține trei zile, timp în care dascălii din întreaga țară vor dezbate chestiuni de importanță deosebită: ridicarea nivelului de educație a poporului, îndrumarea și controlul învățământului, etc.

— Greva actorilor de cinema dela Hollywood a luat proporții uriașe. Sindicatul actorilor care numără peste 5.600 de membri a lansat un manifest prin care anunță că nu vor relua lucrul pânăce revendicările lor nu vor fi pe deplin satisfăcute. Pân'acum, de pe urma acestei greve, marile case de filme au înregistrat pagube de 10 milioane dolari (circa 1 miliard și jumătate lei!)

Urgia din Spania

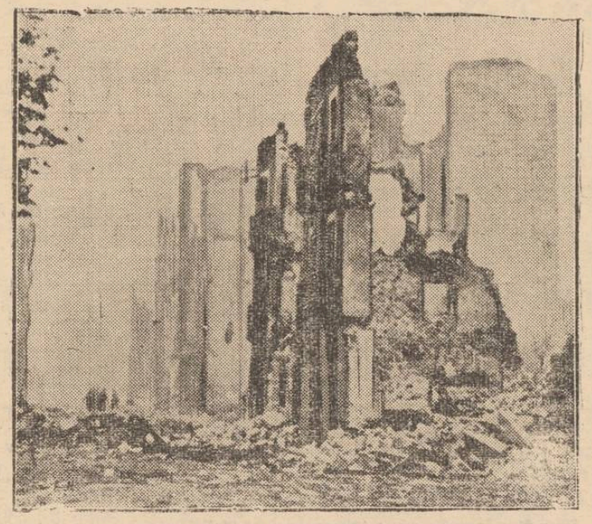

Luptele din Spania s'au concentrat în regiunea Biscaia (țara bascilor), și au un efect dezastruos. Localități întregi sânt nimicite.

Orașul Guernica a devenit un morman de ruine. Republicanii acuză pe naționaliști că au distrus orașul prin bombardare cu aeroplanele. Naționaliștii acuză pe republicani că ei au nimicit orașul, dându-i foc în retragere.

In orce caz, iată efectele îngrozitoare ale războiului! Dintr'un oraș frumos, clădit prin munca generațiilor, timp de veacuri,—rămâne o grămadă de ruine (cum se vede în clișeu).

Note ieșene

Aspecte edilitare în plin centru

Variații de teren pe Str. Lăpușneanu - Scene războinice - Și alte distracții

Recenta campanie electorală a corespuns din întâmplare unei înviorări a activității edilitare din mucipiul nostru.

Depildă câteva zile am respirat pe Str. Lăpușneanu fumul parfumat al catranului topit și ne-am înpedicat în stivele de lemne sau în mormanele de moluz.

Am înghițit însă totul, cu nădejdea că vom avea și noi în fine o stradă în centru, așa cum se cuvine; adică va avea și capitala Moldovei un obraz după rangul său.

Mai ales de sărbătorile Paștelui, când lumea iese mai mult la plimbare și când proprovincialii descind la Iași să se bucure pentru câteva zile de plăcerile unui „oraș mare".

In adevăr, așteptăril nu ne-au fost înșelate.

Când baricadele s'au ridicat și str. Lăpușneanu a fost redată circulației,.. au fost destule de văzut.

In primul rând noul asfalt nu are continuitatea monotonă a celui vechi, care avea peste tot acelaș nivel. Acum mergi pe Lăpușneanu în etaje. O bucată urci, apoi deodată cobori o treaptă, două și ai plăcerea să te alli într'o depresiune neregulată din care ieși târziu de tot.

Apoi, din loc, au fost lăsate—ca niște oaze în pustiul Saharei—mari petece neasfaltate: așa... pentru distracția ochiului. Unii din trecătorii cari le admirau, afirmau că acele ar fi în socoteala Societății Apelor. Oricum, e ceva foarte original.

Am mai avut plăcerea să asist la o scenă războinică, în fața Palatului Telefoanelor.

Chiar lângă trotuar a fost lăsată o groapă, — probabil pentru a servi de pluviometru pentru zilele ploioase.

In groapa aceia plină cu un lichid cenușiu, s'a policnit roata unei mașini, tocmai când pe trotuar să lăsa admirată o toaletă în culoare primăvăratecă.

Apa supărată de îndrăzneala cauciucului, a sărit pe rochie, de sus în jos, transformându-i complect culoarea.

Soțul doamnei și deci adevăratul păgubaș s'a repezit înfuriat cu pumnii în fălcile șoferului. Deși nu era el bietul de vină.

Ce-a urmat, e lesne de ghicit.

Intr'o oră, la groapa cu pricina s'au petrecut trei bătăi, câteva admonestări și chiar provocări la duel.

Cum groape de felul acesta sunt destule, vă puteți închipui ce distracție pe ieșeni în orele de plimbare.

La fel se petreceau lucrurile și în Piața Unirei, unde în partea de est a statuei lui Vodă-Cuza este o groapă de toată frumusețea.

Cum trecea o mașină sau o trăsură, valuri de apă înproșcau pe cine se întâmpla; și de aici spectacole pe gratis la care asista absent și un domn ajutor de primar, încântat probabil de petrecerile vulgului.

De altfel timpul nu-i perdut. Gropile mai sunt, ba încă se pot mări și înmulți.

Acei cari nu aveți destule în strada d-voastră, poftiți în centru.

Puteți vedea cum merg în hopuri mașinele asemeni lăstunilor, cum fac cetățenii gimnastică și mai ales cum își vopsesc duduile toaletele.

Doar nu degeaba s'a străduit Primăria să ne facă asfalt!

AUREL LEON

Recenzii

General Octav Boian

„Creșterea și Educația Copilului

prin Părinți, Învățător și Profesor"

Un distins ostaș al țării, care a contribuit cu riscul vieții la realizarea idealului nostru național, luptând în tranșee și îndurând vitregiile războiu'ui, — a înțeles să-și continue activitatea și în timp de pace, consacrindu-se scrisului folositor pentru societatea românească.

Generalul Octav Boian socotește că nu se cuvine să se odihnească după un apostolat de aproape 40 ani în Oștire, ci continuă munca cu aceiași râvnă în arta scriitoricească— acolo unde a simțit mai mult că apasă speranțele țării noastre: *tineretul.*

Colaborator prețios al colidianului „Epoca" și al altor publicații, d. general Boian are numeroase scrieri din război, ca „Virtuțile Ostășești", „Luptele dela Oituz", „Forța Morala" etc.

In ultimul timp, s'a ocupat de probleme pedagogice și sociale; și făcând examenul realităților din țara noastră, găsește că creșterea și educația copilului nu poate să se împlinească în chip ideal decât prin: părinți, învățător și profesor.

Excelent stilist, posedind o cultură variată, bine documentat în materie și profund cunoscător al rolu'ui unei bune educațiuni date copilului, dela înțărcat și până la majorat, d. general Boian pune la înde-

(Continuarea în pagina 2-a

MEDICINA PENTRU TOȚI

Bolile primăverii

Scurgerea din ureche — Cauzele și simptome. Consecința otitelor neglijate — Timpanul găurit — Paralizia facială — Bolnavi, cari nu știu despre boala lor

de *dr. Al. Socolovschi*

Otoreea,—scurgerea cronică din ureche, — este, fără îndoială, una din cele mai dese afecțiuni pentru anotimpul capricios și schimbător de primăvară. E consecința logică a unei otite mijlocii netratate, neglijate sau tratate insuficient: o scurgere purulentă, cronică, care apare după otita acută și este uneori atât de discretă, încât bolnavul nici nu știe despre existența ei. Uneori însă e abundentă și cu miros urât. Dealtfel poate exista și scurgerea din urechi, care nu e datorită propriu zis otitei, ci unei boli bacilare ca tuberculoza, sifilis etc.

Cauzele scurgerei cronice sunt multiple și nu totdeauna e ușor a stabili precis etiologia. Gaura la timpan, situată prea sus, așa că puroiul nu poate unge liber afară; leziuni la casa timpanului; inflamația mastoidei sau labintului; corpuri străine în urechi, polipi urechilari, tumoare maligose — toate aceste cauze pot provoca scurgerea cronică.

Deaceia trebue să adăugăm cauzele care favorizează existența și întreținerea scurgerii. Vegetațiile adenoide, diferitele supurații nazale (guturaiul cronic, sinuzita, polipi etc.) precum și anemia, scrofuloza, febrele eruptive, diabet etc.—în mod evident favorizează scurgerea cronică.

Simptomele scurgerei cronice sunt foarte evidente și adeseori bolnavul însuși poate pune diagnoza. Din urechea bolnavă curge mereu lichid purulos, mai mult sau mai puțin abundent. Adeseori însă scurgerea e atât de neînsemnată, că numai specialistul, dacă face examenul urechii, e în stare să observe o picătură de puroiu în canalul urechii.

Astfel de cazuri sunt în deosebi grave, dat fiindcă scurgerea discretă e provocată de vre-o piedică, și astfel puroiul, în loc să se scurgă afară, își taie drum în direcția urechii interne, distrugând mastoida, oasele auditive, meningele și labirintul.

Se înțelege dela sine că scurgerea e totdeauna însoțită de perforația timpanului, prin care curge puroiu.

La început auzul nu suferea de loc. Pe urmă, încetul cu încetul se desvoltă surditatea. Vâjâelele se observă rar, însă mai rar bolnavul se plânge de dureri.

Scurgerea variază după anotimp, după cauze sau constituția bolnavu'ui. Ea poate fi fetidă cu miros urât, sau fără miros. In timpul umed, ploios, e mai abundentă; vara poate dispare, spre a izbucni toamna.

Scurgereaddin ureche, cum am spus mai sus, e o afecțiune foarte primejdioasă—mai ales, că noi, cum a spus Krause, „nu putem preciza niciodată, cum și unde se va termina și la ce urmări ne poate

Continuarea în pag. 2-a)

Azi la Cinema „Scala“

Un program excepțional

Formidabilul succes mondial!

Parada Dragostei

cu perechea răsfățată a Americei

Jeanette Macdonald și Maurice Chevallier

A doua premieră

Amprente digitale

— Film de aventuri senzațional —

Jurnal Paramount cu ultimele actualități din toată lumea

Intrarea 7, 10 și 18 lei

Cabinetul dentar

TARTACOVSKAIA-SKLEAR

Str. Ștefan cel Mare Nr. 11

execută DINȚI și MASELE de os, fixate fără aur, precum și orice lucrări de specialitate — *cu prețuri convenabile* —

Pentru D-nii funcționari orele de consultații de la orele 8 seara în sus.

TESTA

combate sigur

NEVRALGII RĂCEALĂ GRIPĂ

Vă dor dăturile? Distrugeți-le cu „Coricol“.

Depozit: Farmacia Pollak

Str. Ștefan cel Mare Telefon 253

Durerile din inimă

ce se întind în brațul stâng

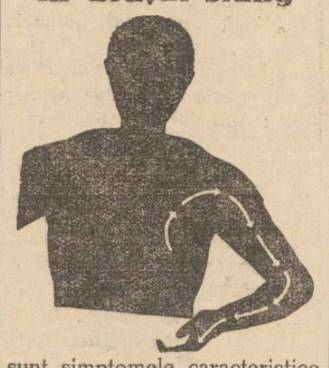

sunt simptomele caracteristice ale anginei pectorale, una din cele mai întricoșetoare aspecte ale arteriosclerozei. Aceste dureri sunt sufocante și se accentuiază odată cu inspirație.

Singurul medicament care acționează în mod serios asupra arteriosclerozei este Sklerolsyrup Prof. Dr. Mladejowsky.

Din primul moment al curei cu cinci flacoane de Sklerolsyrup, durerile anginoase încep să slăbească, pentru ca până la sfârșitul tratamentului să dispară o serie întreagă de simptome: vâjâelii în urechi, ameteli, insomni, turburări gastrice.

Sklerolsyrup Prof. Dr. Mladejowsky are efecte atât de minunate fiindcă, grație compoziției lui, dizolvă sărurile din pereții arterelor, care astfel își recapătă elasticitatei necesară unei bune circulații a sângelui.

După cum se vede, Sklerolsyrup acționează asupra cauzei primare a arteriosclerozei.

Diabeticii vor lua Sklerolsyrup D., preparat fără zahăr.

Broșura „Arterioscleroza și noul ei tratament cu Sklerolsyrup prof. dr. Mladejowsky“, în care se găsesc nenumărate scrisori de mulțumire din partea bolnavilor și medicilor, se capătă gratuit la farmacii și droguerii, sau la cerere prin poștă la Dep. General E. & L. Cioară str. Speranței 37, București 3.

Coafor „Paula“

anunță onorata clientelă că lucrează în noul salon din str. Lăpușneanu No. 18 (fosta Cofetărie Vlădescu) amenajat după ultimele cerințe.

Execută ondulații permanente, văpsitul părului în toate nuanțele. Văpsitul genelor și sprâncenelor, masajul feței etc.

Romînia
Corpul Portăreilor Trib. Iași
PUBLICAȚIE DE VÂNZARE
No. 61
Anul 1937, Maiu în 5

Se publică spre cunoștința generală că conform adresei Judec. Ocol I Urban Iași Nr. 9171/1937, se va vinde prin licitație publică în ziua de 14 Maiu 1937, ora 10 dimineața averea mobilă sechestrată cu pr. verbal No. 1166 | 1936, de la debitorul Constantin Oprea zis Botoșineanu din Iași strada Ștefan cel Mare No. 46—casele Mitropoliei—la pretenția Băncii Moldova S. A. din Iași, următoarea avere compusă din:

1] Una mașină de cusut marca „Singer“ pt. cizmărie No. 2725094 litera G. 2) Una pereche pantofi bărbătești culoarea maron. 3) 2 perechi pantofi de damă, una culoare maron și una de antilopă. 4) Alte 2 perechi pantofi bărbătești, una culoare maron și alta culoare neagră.

Vânzarea se va face în Iași, str. Ștefan cel Mare No. 46—casele Mitropoliei — domiciliul debitorului pe bani gata și în asistența Comisarului respectiv.

p. Șef Portărel, Gh. Cerchez
Secretar, D. Stancov

PUBLICAȚIE

Se aduce la cunoștință amatorilor că ad-ția Moșiei Regale Poeni din Iași ține licitație cu oferte închise pentru vânzarea lemnelor de foc, în ziua de Vineri 14 Mai 1937.

Orice informațiuni la ad-ția Domeniilor.

Administrația

PEDICHIURĂ. Distrugerea bătăturilor definitiv. Extragerea unghiilor încarnate fără durere. Suprimarea durerilor de picioare, masaje științifice. Convenabil, vin urgent la domiciliu. Telefonați 1653.

DE VANZARE un loc pentru casă de 500 m. p. în Iași, regiunea Copou dreaptă, pe str. Moritz Wachtel, stradă cu apă lumină și canal; lângă tramvai. A se adresa în Iași str. Stejar 96.

De vânzare

una vie în Vișan foastă Forșt actualmente Mandragiu în întindere de 7½ ha. viță aleasă pe rod cu pomi fructiferi și pământ de arătură, pivniță betonată, casă pentru stăpân și pentru lucrători, fântână și velniță. A se adresa d-lui Ioan V. Popescu str. Trei Erarhi No. 2.

DOCTORUL

R. DAMSKER

Medic de Spital

Str. Ghica Vodă No. 32

între 7-9 și 3-6

MEDICINA INTERNA
SIFILIS ȘI GENITO-URINARE

DOCTOR

SOLO SCHREIFEL

Specialist în Boli de piele Venerice, syfilis

Diagnostic precoce al sifilisului prin examenul ultra-microscopic

DIATHERMIE
Raze Ultra-Violete
Consultații și tratamente
7—10 dim. și 2—9 seara
Str. Anastasie Panu 70
(vis-a-vis de Palatul Administrativ)

DOCTOR

Rudolf Himelbrand

medic de spital

SPECIALIST IN BOLI ȘI OPERAȚIUNI CHIRURGICALE
BOLI DE FEMEI
Cons. 3—6 p. m.
Iași, Str, Elena Doamnă 55

DOCTOR

ADRIAN ȘTEFĂNESCU

MEDIC DE SPITAL
Boli interne și nervoase
METABOLISM BAZAL
Consult 4—6 p. m.
Str. I. G. Duca Nr. 16
(fostă Muzelor)

Noutăți juridice

Buletinul Institutului de Legislație Agrară

O publicație, care face cinste Iașului și care vine să adauge încă un merit la prestigiul de care se bucură Universitatea ieșană, este desigur „Buletinul de Legislație Agrară“.

Aceasta publicație apare trimestrial și aduce în fiecare dată noutăți privind domeniul agrar.

Director al buletinului este cunoscutul și apreciatul profesor al facultății juridice, d. Valeriu Bulgaru.

Deși abia în al treilea an dela apariție, totuși publicația e în progres simțitor.

Numărul apărut pe primul trimestru în curs, cuprinde o serie de chestiuni agrare la ordinea zilei, semnate de specialiști români, precum și un articol semnat de d. C. A. Kolofoed, consilier de stat în Danemarca.

Astfel făcând o scurtă revizie a Buletinului remarcăm d. prof. Valeriu Bulgaru, care tratează: „Noțiunea și problema comasării în România“, lucrare pe care am analizat-o într'o recenzie anterioară, d. C. A. Kolfoed, care a aplicat pe teren, reformele lui Stolipin în Rusia realizând comasarea pământuri'or țărănești pe o întindere de 16 milicane hectare.

Consilierul de stat danez tratează: „Comasarea pământurilor rurale aparțiuând țăranilor și altor mici proprietari în statele europene“.

Articolul este însoțit de 37 planșe explicative.

După ce face o introducere în care privește formele originare ale posesiunei pământului, și studiul formelor originare ale proprietății rurale, descrie istoria relacerei proprietăților în diferite țări europene.

D-l Alfred Fulga, membru în Consiliul de Administrație al Căilor ferate române, tratează: „Repartiția Transporturilor Agricole pe rețeaua căilor ferate române“.

D-l prof. Valeriu Bulgaru vine cu un studiu asupra: „Expropierei Alpine“; d. Gh. Ungureanu relielează: „Un caz de comasare în prima jumătate a secolului XIX-a in Moldova“.

Numărul mai cuprinde numeroase informații și recenzii și notițe biografice, care constitue un plus de cunoștințe pentru cei ce doresc să se inițieze în domeniul juridic agricol.

H. Brănișteanu

Creșterea și Educația Copilului

(Continuarea din pag. I-a)

mina părinților, o prețioasă călăuză în arta de a crește și educa copilul.

„Familia este și trebue să fie școala virtuților, iar „Virtutea“ este deprinderea ca de bună voie să nu te abați de la îndatoriri și să știi să faci binele“.

Prin Familie și numai în mijlocul ei, copilul de azi va deveni omul de caracter, integru, în toate manifestările sale în societate. Educația sa o va primi treptat, dela părinți, învățător și profesor.

Astfel educat, copilul va răspunde întotdeauna până la adânci bătrânețe, — în cadrul educației primite — marelui apel: *Datoria.* Cartea d-lui General Boian, (prefațată elogios de d-nii prof. S. Mehedinți și general Scarlat Panaitescu), merită toată lauda și toată recunoștința noastră, căci contribue pozitiv la cicatrizarea rănilor vieții sociale, care se manifestă mai mult în pătura de jos a poporului—țărănimea. „Creșterea și Educația prin Părinți, Învățător și Profesor“ constituie un îndreptar la creșterea copiilor, iar cei ce sunt chemați prin funcția lor să îndrumeze învățământul nostru, au datoria să o cetească.

MIHAI M. BARBU
student

Informații

x Artistul P. Friedman împreună cu artistele Ghizela Schwartz și primadona Ana Kestin vor juca Duminică 9 Mai în sala Orfelinatului Evreesc opereta istorică de Goldfaden „Sulamita“. Biletele se pot reține de pe acum, la d-nii Pincu Friedman și M. Wolf.

Luni 10 Mai se va juca opereta „Gabriel“.

x **A fi frumoasă și atrăgătoare** este problema ce rezolvă **Crema Miraculoasă.** Această cremă distruge petele și coșurile de pe obraz, albește și catifelează pielea dându-i un parfum delicios. Depozit Farmacia Dr. Ratianu Str. Cuza-Vodă 48.

Negustori dați în judecată

pentru speculă

In ajunul Paștelui, s'a speculat cu alimentele într'un chip nerușinat.

D. procuror Laurențiu Sadoveanu însoțit de d. Grigore Botez, directorul chesturei, au făcut inspecții inopinate la numeroase magazine de brânzeturi.

S'a constatat că unii negustori vând alimente cu prețuri exagerate.

Astfel untul s'a vândut cu 100 lei kilogramul.

Trei negustori dovediți că speculează, au fost trimiși în judecată, conform legei pentru înfrânarea speculei.

Astăzi se judecă la judecătoria Ocol I, procesul lor.

PILULELE

SLĂNIC

Curăță și spală stomacul intestinele ficatul

Cronica Sporturilor

I.A.R.-Brașov, va juca

Duminică în localitate

Campionatul Diviziei B, va fi reluat, după o scurtă vacanță. „Textila“ va întâlnii pe I. A. R.-Brașov, a doua reprezentantă a Brașovului în Divizia B.

Oaspeții, își vor face debutul la Iași, după Victoria repurtată asupra lui Macaby-București.

Brașovenii, într'o condiție excelentă, vin la Iași, aureolați de performanța realizată împotriva lui Macaby-București, pe care i-au învins cu concludentul scor de 6-0.

I. A. R-ul va căuta să-și consolideze situația; în matchul cu Textila.

La rândul lor, ieșenii care dețin un loc vulnerabil, in clasamentul seriei estice, vor căuta să dea o replică curajoasă.

Brașovenii, jucători atletici, vor ocaziona, în compania Textilienilor, un spectacol plăcut.

Matchul va fi arbitrat de dl. C. Bauer, membru în comisia campionatului național.

SEMM

PROGRAMUL Serbărei Naționale de 10 Mai

Luni 10 Mai, la orele 10 jum. dimineața se va oficia la Catedrala Sfintei Mitropolii un serviciu reiigios, la care sunt invitate toate autoritățile civile și militare.

După terminarea serviciului religios, domnul Comandant al Corpului IV Armată va trece în revistă trupele care, împreună cu școlile, se vor afla așezate pe trotuarele dintre Mitropolie și Piața Unirei.

In Piața Unirei va avea loc defilarea trupelor și școlilor.

Ora 20 (8 seara) Retragerea cu torțe dela Palatul Administrativ spre cazărmile Copou.

Muzicile militare vor cânta în Piața Unirei, Piața Palatului Administrativ și grădina Copou, până la orele 23 (11 noaptea).

Ținuta pentru civili: frac, cravată, mănusi albe, decorațiile în mărimea regulamentară, mari cruci cu cordon.

Pentru militari: ținuta de ceremonie.

Tribuna oficială este rezervată exclusiv pentru șefii de autorități.

Piața Sf. Spiridon se va instala provizor

în curtea fostului Consulat rusesc

D. av. Chiril Dragan, secretarul general al primăriei, a fost delegat de d. primar Racovită să trateze cu consulatul rusesc, pentru închirierea terenului din Str. Victor Place, unde urmează a se instala în mod provizoriu piața Sf. Spiridon, până la construirea nouei piețe.

După câte aflăm, noua piață se va pune în lucru, într'un timp foarte apropiat, formalitățile pentru începerea lucrărilor fiind aproape complect îndeplinite.

Amenajarea pieței provizorii va începe în curând, imediat ce va fi încheiat contractul de închiriere.

REP

Informațiuni

x Dl. Dr. Bruno Fingerhut cunoscutul urolog ieșan, a fost ales membru „asociat național“ al Societății Române de Urologie din București. Aceasta, pe baza lucrării „Electro-rezecția ca tratament în hipertrofia prostatiei și maladia colu'ui vezical“, prezentată de d-sa.

x Dl. Vasil u Vo'nea, a obținut formale promisiuni din partea d-lui primar, de a se construi un loca lpentru școala mixtă din Păcurari.

Se știe că actualul local este absolut impropriu.

x Decorații cu „Bărbăție și Credință“ cu Spade din Orașul Iași, sunt invitați a trece pe la Sediul Asociației în ziua de 9 Mai între orele 9—12 a. m. pentru a da relații privitor la împroprietăria cu locuri de casă.

x Se afirmă, că d. Osvald Racoviță, primarul Municipiului, a luat toate dispozițiile pentru repararea cu granit a străzii Păcurari.

x *Comunitatea Evreilor din Iași*, dorind a da marei sărbători naționale de 10 Mai, toată amploarea cuvenită, a hotărât de a sărbători în sala cea mare a Orfelinatului Evreesc din str. Gh. Mârzescu No. 26. Vor fi invitate toate toate autoritățile civile și militare, precum și toate instituțiile evreești de binefacere și cultură.

Populația evreească este rugată a lua parte.

x Societatea de pază particulară „Gardianul“ fiind desființată pe ziua de 1 Aprilie, a încetat dela această dată de a mai contracta abonamente și a face serviciu de pază,

x „Informația“ ziarul popular din Capitală, care va apare în cursul lunii Mai, se va vinde cu 1 leu.

x **Parastas.** — In amintirea și pentru pomenirea sufletelor celor cari au făcut parte din familia Bucicov, se va oficia un parastas la biserica „Mitocul Maicilor“ în ziua de 9 Mai (Duminica Tomii) ora 11 dimineață.

Rudele prietenii și cunoscuții sunt rugați a lua parte.

x D-na Roza Katz din Str. Universității, a intentat acțiune de divors soțu'ui ei d. Iacob Katz, cu domiciliul în Str. Arcu.

Bolile primăverii

(Continuarea din pag. I-a)

duce“. Fiind mereu întreținută de leziunile din urechea mijlocie sau interna, ea, — cum just a observat Henry-Fischer, —n'are deloc tendința de vindecare definitivă“.

Cazurile când după otită nu apare scurgerea, sunt înșelătoare: bolnavul nu observă scurgerea, care fiind discretă, distruge între timp urechea și nervii.

Eu, personal, am avut prilejul de a constata timpanul găurit și scurgerea cronică din urechi la mai mulți pacienți cari nici nu-și închipuiau despre aceasta și s'au prezentat la consultație pentru alte boli.

Dat fiind că scurgerea e datorită prezenței leziunilor în ureche care produc puroiul, complicațiile pot fi uneori grave și cu totul neașteptate. Amintim în treacăt că cele mai frecvente complicații pot fi abces la creer, tromboza, meningita, paralizia facială, mastoidita, septicemia etc.

Asemenea complicații pot surveni oricând, fără simptome prealabile.

Deaceia pronosticul fiecărei otite cronice, fiecărei scurgeri, trebue să fie făcut cu mare rezervă. Numai în caz dacă leziunile din ureche sunt mici și dacă intervenim la timp — atunci putem promite bolnavului vindecare completă. Altfel, mai mult decât să prevenim complicațiile iminente adeseori, nu putem face.

Tratamentul depinde de natura, de cauza și de vechimea scurgerii. Toate leziuni e din ureche trebue să fie suprimate și vindecate. Gaura la timpan trebue să fie închisă, dacă e posibil.

Afecțiunile nasului și gâtului trebue să fie vindecate; polipii, vegetațiile etc. înlăturate.

Picăturile care se pun în urechi, în majoritatea cazurilor nu dau nici un folos, în schimb, electroterapia e foarte indicată și adeseori dă rezultate surprinzătoare.

Dr. Alex. Socolovschi

Botezul unor evangheliști

In ziua II-a de Paști, în cartierul „Voevodul Mihai“, a avut loc botezul a trei copii ai familiei evangheliste Iacob.

Nouii ortodoxi au fost botezați de familiile Ivan și Cristian.

Preotul paroh F. Bodnărescu a ținut cu acest prilej o inimoasă cuvântare.

A mai vorbit, arătând importanța evenimentului, d-l Gh. Marcoci, președintele căminului cultural „Galata“.

Pentru sezonul de primăvară

Ciorapi Adesgo 45, 51, 57, 77, 105 cal I
Mănuși piele modele noui
Cravate mătase
Ciorapi p. doamne, bărbați și copii

Poșete piele modele noui
Batiste pentru bărbați și doamne
Lingerie mătase Milanese ADESGO
Băști franceze

VINDEM EFTIN:

Fețe de mese și șervete
Garnituri pentru ceai
Cuverturi Kelim pentru pat și masă
Cele mai moderne lenajuri ptr. rochii

la „GHEMUL ROȘ“

Str. Cuza Vodă No. 58

ATENȚIUNE! Ca să fiți mulțumite cumpărați ciorapi Adesgo numai cal. I. Observați vârful ciorapului, dacă are stampilat cu tuș negru: 2, 3 sau C. D., atunci nu sunt calit. I și nu sunt garantați.

Astăzi s'a mulat
Magazinul „MOSCU"
în noul local din STR. LĂPUȘNEANU
(lângă Farmacia Werner)
asortat cu cele mai frumoase crăvăți, cămăși și pijamale

Lucrările edilitare

Refacerea și construcția de străzi - Vom avea în vară o Expoziție la Copou

D. primar O. Racovițză s'a deplasat ieri împreună cu șeful serviciului technic, în mai multe cartiere ale Iașului, unde se efectuează lucrări de construcție și refaceri de străzi.

Primarul a vizitat lucrarea ce se face în cartierul Socola, în dreptul fabricei „Țesătura" — lucrările de construcție a nouei străzi care leagă Str. Ștefan cel Mare (colțul Lozonschi) de Str. Săulescu ; lucrările de la Copou, din parcul expoziției.

După cum se știe primarul Iașului pregătește și pentru vara aceasta o expoziție la Copou.

*

Lucrărlle de refacere a străzii Ion Creanga vor incepe în cursul săptămânii viitoare.

In acest scop primăria a și început să depue materialul necesar.

Tot în cursul săptămânii viitoare urmează să înceapă lucrările de construcție a nouei străzi dintre Piața Unirei și Str. Alexandri.

Dărămarea magazinelor „Olivenbaum" și „Bet" va începe zilele acestea.

Z. Dessm,

Apele în Basarabia au început să se retragă

și circulația trenurilor se normalizează

In schimb, în Moldova a revărsat Bârladul

Ultimele telegrame sosite de pe linie, la direcția de exploatare c. f. r. din localitate, anunță că în regiunile din Basarabia apele au început să scadă.

Zi și noapte echipe de lucrători fac șanțuri pentru scurgerea apelor revărsate pe linia ferată de lângă Rezina.

In urma măsurilor luate de autoritățile ceferiste, la Șoldana linia a fost restabilită circulația trenurilor făcându-se prin pilotare.

D. ing. Emil Nițescu, dir. regionalei c. f. r. Iași, a făcut o inspecție în regiunile inundate, interesându-se de situația liniilor.

In Moldova

Din Bârlad se anunță că apele râului Bârlad au ieșit din albie și s'au revărsat pe câmpul din apropierea liniei ferate.

Puhoaele de apă au ajuns până la terasamentul liniei.

In special punctul Zorleni este amenințat.

Autoritățile ceferiste au luat măsuri.

Tribunalul a confirmat mandatul de arestare

emis împotriva paricidului din Păcurari

Eri a venit spre judecare în fața Tribunalului secția 4, mandatul de arestare emis de judecătorul de instrucție împotriva lui Alex. Balan, paricidul din Păcurari.

La interogatorul ce i sa luat, criminalul a declarat că îl ura pe tatăl său de mai multă vreme, pentrucă se considera nedreptățit de bătrân, într'ucât acesta dădea din banii lui celorlalți fii, neglijându-l pe dânsul. Din această cauză a încolțit în mintea lui, ideia de a-l ucide pe părintele său.

Tribunalul i-a confirmat mandatul de arestare.

Criminalul a fost depus la Galata.

In jurul schimbărilor

dela instituțiile muncitorești din localitate

Se pare că la Casa de Asig. Sociale nu se va mai produce nici o schimbare, d. V. Arseni președintele instituției rămânând la postul său ; deoarece până în prezent n'a fost găsit un alt titular în locul d-sale. In schimb se va produce o schimbare la Camera de Muncă, unde va fi rcinstalat ca președinte d. N. O. Mărgărint — clubul liberal dându-și seama că d-sa este dintre puținii buni reprezentanți ai meșteșugărimei ieșene.

REP.

Adunarea dela Camera Agricolă și votarea bugetului

Eri s'a ținut adunarea generală a Camerei de agricultură, prezidată de dl. N. Stroici, prezidentul instituției. Participă cei mai mulți membri ai Camerei, printre care și dl. Mircea Bădărău senator.

Dl. Stroici face o largă expunere asupra celor înfăptuite de Cameră, pe toate terenurile, depunând toate sacrificiile, pentru a satisface multiplele nevoi, cu mijloace restrânse.

Adunarea ratifică darea de seamă.

La proectul de buget pe 1937—1938, la cheltueli, dl. Gh. Niculescu, cunoscutul agricultor, propune o nouă repartizare a cheltuelilor, repartizare ce ar putea aduce roade mai bune. Dl. Niculescu documentează interesant expunerea sa.

D-l N. Stroici explică alcătuirea bugetului, care imbrățișează toate capitolele și mai rezervă și o sumă pentru cheltueli neprevăzute.

D-l Mircea Bădărău dă lămuriri cu privire la cheltuelile obligatorii prevăzute de lege.

Adunarea aprobă proectul de buget, care prevede la venituri și cheltueli suma de 2,320,000 lei.

D-l Mircea Bădărău, în numele tuturor, exprimă mulțumiri d-lui Nicu Stroici, pentru devotamentul și munca ce depune în apărarea intereselor agriculturii.

DAN

FUNCȚIONARA cu practică la vânzarea en detail, se caută. — A se adresa la ziar sub C.

GRIPA
cu tot convoiul ei de neajunsuri: dureri de cap, de spate, de piept, febră, tulburări nervoase, trebue combătută cu un medicament care să fie antinevralgic, să coboare temperatura și să calmeze nervii; aceste calități le are numai
NEVRALGINE JURIST

Serbătorirea d-lui senator Herovanu

Pentru succesul obținut de d. senator Alf. Herovanu în recentele alegeri comunale, „Uniunea funcționarilor particulari" a hotărât să-l serbătorească.

Serbătorirea va avea loc în ziua de 10 Mai la sediul organizației Uniunei.

Vor lua parte, în afară de funcționari, reprezentanții Frontului democratic și mulți intelectuali cari găsesc în d. Herovanu un sincer prieten.

Examenul de capacitate specialitatea Muzica

Din 14 candidați la examenul de capacitate pentru profesori, specialitatea muzică, au fost declarați reușiți 8, la proba scrisă. Ei se vor prezenta pentru probele practice pe ziua de 17 Mai a. c.

Iată numele celor admiși :

Botex Dumitru, Botez Gheorghe, Costel Teofil, Eisicovits Maximilian, Glückschig Eugen Carol, Rusu Liviu, Alexandru Tiberiu, Precup Ignat.

Alegeri comunale în județ

Prefectura de județ a mai fixat alegeri în următoarele comune :

In ziua de 16 Mai vor avea loc alegeri în comuna Ceplenița.

La 31 Mai vor avea loc alegeri la Roșcani și Hermeziu.

Pentru 4 lunie au fost fixate alegerile în comuna Cornești.

Biroul central electoral a fost avizat pentru a face formele legale.

Părul cărunt își recapătă culoarea cu „Pigmentol".
Depozit: Farmacia Pollak
Str. Ștefan cel Mare. Telefon 235

Examenul de înaintare

al învățătorilor ieșeni

Comisiunea care a funcționat la Liceul Național, pentru examinul de gr. II al învățătorilor din jud. Iași și Roman, n'a dat publicității nici până acum rezultatul la proba scrisă,—deși oralul trebue să înceapă peste câteva zile.

Nu se știe decât că, din 204 candidați înscriși, au reușit la teze 140.

Proba orală începe în ziua de 11 Mai, cu jud. Roman.

Candidații ieșeni încep oralul în ziua de 16 Mai, în ordinea alfabetică.

Orice informațiuni se pot căpăta de la dl. inspector școlar Traian Popescu.

Invățătorii din jud. Roman

reușiți la examenul de gr. II. (proba scrisă)

Invățătorii din jud. Roman au dat examenul de înaintare la gr. II la liceul Național din Iași.

La proba scrisă au reușit următorii candidați, cari se vor prezenta la oral precum urmează :

Pentru Marți, 11 Mai : Valeria Adăscăliței (Trifești), C. Bogza (Reduț-I. G. Duca), Ioan Bulancea (Strunga), Paraschiva și Aurel Caranfil (Luncași-Hălăucești) ; Alexandru Cernat (Cotu-Vameș), Vasile Chiribău (Patricheni-Pâncești) ; Gheorghe Comârtan (Șiștar-Giurgeni) ; Pavel Ciubotaru (Volintirești-Cuza-Vodă) ; Ioan Giutea (Carol I) ; Ana Cobuz (I. G. Duca) ; Maria și C-tin Cucoș (Moreni-Văleni) ; Maria Didilescu (Boghicea) ; C-tin Dionisie (Barticești-Boteșți), Elena Dimitriu (Sagna) ; Corina și Gheorghe Dobriceanu (Dămienești) ; C-tin Donisă (Hândrești) ; Gh. Dornescu (Dămienești) ; D-trie Eva (Brătulești-Strunga) ; Alexandru Georgescu (Mânăstirea-Dagâța) ; Gheorghe Gherghel (Budeștii-Ghica) ; Eugenia Grigore (Todireni Stănița) ; Gheorghe Hușanu (Poiana Jurașc-Negri) ; Ecaterina și Gheorghe Enăchescu (Cârligul) ; Neculai Juncu (Porcești) și Neculai Amancei, din alt județ.

Pentru Joi 13 Mai : Maria și Eugen Lazăr (Kogălniceanu Cuza-Vodă), Janeta Lăcătușu (Muncelul de Sus), Irimia Lungu (Hândrești), Aurel Marinescu (Cuci-Bozieni), Elena Merișca (Miclăușeni), Vasile Mărgineanu (Dolești), Maria Moraru (Heleșteni), Constantin Păscăroi (Trifești), Maria Pipa (Cordun), Cezar Popa (Galbeni), Teodor Platon (Filipești-Galben) ; Sebastian Platon (Trifești) ; Elena și Gheorghe Rugină (Munteni-Văleni) ; Leontin Rusu (Stănița) ; Leontina și Titus Săvescu (Băcești) ; Scarlat Resler (Văleni) ; Virginia și Valeriu Siberis (Gădinți) ; Valeria Simionescu (Dolești) ; Virginia și Constantin Toia (Izvor-Averești) ; Elena Ungureanu (Iucșa-Bozieni) ; Eugenia Tiron ; Calipso Tiron (Bozieni) ; Victor Ursu (Averești) ; Maria Ungureanu (Săbăoani) și Vasile Munteanu (Crivești-Strunga).

x Direcțiunea Bibliotecei Populare „Ion Creangă" a Primăriei Municipiului (ograda bisericei Golia), adresează un călduros apel către toți d-nii editori, librării, profesori și bibliotece din Iași, să contribue și să ajute la înfăptuirea acestei frumoase opere,— datorită râvnei depusă de d. primar O. Racovițză — trimețind Bibliotecei, din operile lor, reviste, cărți etc.

Astăzi Vineri
Obișnuitul Ceai dansant
la „CORSO"
Jazzul Fănică Ursu

Indrăsniți!... fără nici-o teamă!...
Lucrul cel mai important este o îngrijire rațională a dinților. Dar aceasta nu se poate face decât cu
Pasta de dinți NIVEA
care este de o eficacitate puternică, întărește dinții, dându-le albeața și strălucire, fără a ataca smaltul. — Așa dar, după fiecare masă și înainte de culcare curățați-vă bine dinții cu peria, întrebuințând Pasta de dinți Nivea. Aceasta deci, este adevăratul și singurul mijloc de a întreține dinții.
Spumează ușor, excelentă la gust.
24 Lei

Pentru subofițerii pensionari

Societatea subofițerilor pensionari din Garnizoana Iași, invită pe toți membrii de a lua parte în ziua de Duminecă 9 Maiu a. crt. ora 8.30 dimineața, la sfințirea Drapelului Societății.

Plecarea va fi din fața Palatului Administrativ, la Biserica Sf. Nicolai-Domnesc, unde se va oficia slujba.

Domnii subofițeri pensionari, sunt rugați cu insistență a nu lipsi nici unul și a lua cu ei decorațiile ce le posedă.

Tratamentul impotenței

„A biciui organismul, nu inseamnă a-l vindeca", a spus odată marele Charcot și acest adevăr nu se aplică nicăeri mai bine ca la tratamentul impotenței. De aceia se recomandă cura cu tabletele Reton care dau persoanei slăbite vigoarea tinereței. Efectul Retonuului se observă de abia în ziua a treia atratamentului, ceiace dovedește că Retonul nu e simplu excitant, ci un medicament care acționează puternic asupra cauzelor impotenței.

Acest efect însă se menține puternic în tot timpul tratamentului și stărue 8—10 zile după întreruperea acestuia.

Deaceia persoana care vrea să fie în permanență în deplină putere a forțelor sale, trebue să facă un tratament cu RETON, care să dureze 21 zile iar după o pauză de 9 zile să reînceapă tratamentul și așa mai departe...

Prețul unui tub cu 25 pastile lei 98. De vânzare numai la farmacii și droguerii. 5

Sâmbătă 8 Mai, se deschide
Grădina localului „CORSO" Zamfirescu
Parchet pentru dans --- Jazzul Fănică Ursu

MULȚUMIRE

Cu toată căldura sufletului nostru, aducem pe această cale, cele mai vii și recunoscătoare mulțumiri tuturor acelora cari, în admirația și sincera lor iubire pentru draga și scumpa noastră Miorica, au ținut să-i facă o caldă, prea simțită și măreață sărbătoare și cu ocazia trecerii ei din viața aceasta.

Familia Lt. Ene (părinți), Maria Georgescu (bunică) și familia colonel Zamfirescu (unchi).

Informațiuni

x D. dr. Vasiliu plecând la Viena, d-na dr. Vrânceanu a fost delegată medic primar al județului.

x Primăria a făcut apel în contra procesului verbal prin care a fost amendată de fisc, pentru neplata taxelor fisale la bascula din Piața Halei.

Primăria arată că conform legei, acest venit nu este impozabil.

x S'a reintors în localitate și a reinceput consultațiile de specialitate în cabinetul său din str. Cuza-Vodă 42, d. dr. Alex. Socolovschi.

D-sa a fost la București de unde a adus aparate noui și perfecționate electro-medicale, pentru electro-chirurgie, diatermo-coopulare, electroterapie și electrodiagnostic. Printre ele se află și ultimul cuvânt al technicei, aparatul „Radiostat" din celebra firmă „Fön".

x **Hramul Bisericii „Golia"** Astăzi Vineri 7 Maiu c, fiind sărbătoarea Izvorul Tămăduirii s'a serbat cu un fast deosebit hramul Bisericii „Golia", la biserica filială „Vovidenia". Slujba religioasă a fost oficiată de un sobor de preoți în frunte cu pr. C. Roșescu parohul bisericii.

x **Contra durerilor musculare, articulare, sciatice** de natură reumatică sau gutoasă întrebuințați **Frantzbrantwein Mentoformic Dr. Ratianu** aprobat de Consiliul Sanitar Superior. Alină durerile redând buna dispoziție.

Depozit Farmacia Dr. Ratianu, Iași Cuza Vodă 48.

Reumatismul atacă încheeturile, inima și mușchii

— Aoleo! Reumatismul mi-a frânt oasele!

— Există un singur leac : câte o fricțiune cu **Carmol*** dimineața și seara.

*) **Carmol este cea mai bună fricțiune contra răcelei, gripei, durerilor reumatice și febrei.**

Băile mondiale
Franzensbad
vindecă: boli de femei, inimă, reumatism
Informațiuni prin toate birourile de voiaj și la administrația băilor.

DE LUNI LA CINEMA „SCALA"
odată cu filmul de aventuri
Curierul din California

TEATRUL PHOENIX
Sâmbătă 8 Mai 1937, ora 9 seara
După marele succes obținut
AL DOILEA RECITAL
cu program nou al regelui artiștilor scenei evreești, celebrul maestru a
TRUPEI DIN WILNA
Josef Kamen
Biletele la Cassa Teatrului Phoenix

ULTIMA ORĂ

Discuţii însufleţite
între d-nii Tătărescu şi Dinu Brătianu
Chestiunea decretului muncii naţionale -- O consfătuire specială a fruntaşilor liberali.

Bucureşti 7.—Atenţia cercurilor politice a tost fixată ieri asupra întrevederii dintre d-nii Dinu Brătianu şi Gh. Tătărescu.

Şeful partidului liberal şi şeful guvernului au discutat situaţia internă şi externă. In expunerea făcută, primul ministru a atins şi chestiunea duratei actualei guvernări.

După cât afirmă cercurile liberale, între d-nii Dinu Brătianu şi Gh. Tătărescu s'a stabilit un acord de principii.

*

Când s'a pus însă chestiunea decretului-lege al muncii naţionale, cei doi fruntaşi n'au mai fost de acord.

D. Dinu Brătianu a declarat că nu înţelege să facă dificultăţi guvernului, dar că trebue legiferat cu concursul tuturor factorilor din guvern şi din partid.

D-sa a cerut ca decretul muncii naţionale şi a controlului cartelurilor să fie examinate în cadrul unei constătuiri la care să participe membrii guvernului şi fruntaşii partidului, unde să se fixeze normele dela baza acestor decrete.

*

Inainte şi după întrevederea cu şeful partidului, d. Tătărescu s'a consfătuit cu d. Valer Pop, ministrul industriei.

Astăzi dimineaţă, după sosirea în Capitală a d-lui Inculeţ, va avea loc acasă la primul ministru o consfătuire la care se va discuta chestiunea decretului muncii naţionale.

Apoi d. Tătărescu de acord cu d. Dinu Brătianu, va fixa data convocărei consfătuirei care va discuta în amănunt toate dispoziţiile decretului muncii naţionale.

Consfătuirea va avea loc după 10 Mai şi vor participa în afară de miniştri şi numeroşi fruntaşi liberali şi foşti miniştri chemaţi să-şi dea avizul.

Patriahul Miron supărat
de atitudinea preoţilor în chestia regulamentului sinodal

Conform datinei, a doua zi de Paşti a avut loc o recepţie la palatul Patriarhiei, când preoţii au prezentat felicitări P. S. Sale Patriarhul Miron Cristea.

Cu acest prilej, Inaltul Chiriarh a rostit o cuvântare, mustrând preoţimea pentru intrunirile de protest împotriva hotărârilor Sf. Sinod.

In protestele lor, preoţii au întrebuinţat „cuvinte tari cari denotă o lipsă complectă de disciplină şi o anarhie".

„Atâta vreme cât nu veţi fi pătrunşi de maxima că „Ordo est anime rerum", până atunci n'aveţi ce mai căuta la mine" —a încheiat Patriarhul.

Ingrozitoarea catastrofă a dirijabilului „Hindenburg"
au murit 97 persoane

New-York 7.—Catastrofa dirijabilului „Hindenburg" s'a întâmplat aseară la orele 7, în următoarele împrejurări:

Dirijabilul a venit din Europa cu o întârziere de 12 ore; după amiază zburase deasupra New-Yorkului şi se îndreptase spre Lakehurst, unde trebuia să aterizeze.

In timp ce ateriza, dirijabilul a făcut explozie, fiind cuprins de flăcări.

Din tot echipajul compus din 61 oameni şi dintre cei 39 pasageri, au scăpat cu viaţă numai trei persoane.

*

Explozia s'a produs din cauză că dirijabilul era umplut cu hidrogen, în loc de gazul helium, care nu este inflamabil.

Dirijabilul urma să plece în cursul nopţii îndărăt în Europa.

Era prima cursă când căpitanul Prutf comanda aeronava.

Alte amănunte vor fi transmise în cursul dimineţii de azi.

Vizita preşedintelui Poloniei

Bucureşti 7.— Preşedintele Moscicki care vine la Bucureşti la 8 Iunie, va avea importante întrevederi pentru întărirea acordului româno-polon.

M. S. Regele Carol va pleca la Varşovia pentru a întoarce vizita preşedintelui Poloniei.

Masacrul din Spania

Londra 7.—Ziarul „Manchester Guardian" dă cifra de 250.000 ca totalul morţilor din ambele tabere de luptă din Spania.

In această cifră se cuprind şi morţii căzuţi pe front şi cei împuşcaţi de naţionalişti sau de miliţieni, îndărătul frontului.

Graţieri de 10 Mai

Bucureşti 7.— Decretele regale pentru graţieri şi reduceri de pedepse cu prilejul zilei de 10 Mai, au fost întocmite de ministerul de justiţie.

In cercurile ministerului de justiţie, — anunţă ziarul „Curentul", — se vorbeşte şi de un decret de graţieri cu caracter general în care să fie cuprinşi toţi condamnaţii.

Decretul acesta ar urma să fie dat cu prilejul serbărilor restauraţiei dela 8 Iunie.

Condamnaţii pentru spionaj, trădare şi atentat la siguranţa statului, vor fi excluşi dintre beneficiarii graţierii.

Ministrul Cehoslovaciei la Bucureşti

Bucureşti 7.—D. Ferdinand Veverka, noul ministru al Cehoslovaciei la Bucureşti, îşi va lua postul în primire la 1 Iulie.

Deocamdată d. Veverka e ministru la Viena.

D. Maniu se duce
în Germania

Bucureşti 7. — D. Iuliu Maniu care se află la Viena, va pleca mai departe în Germania cu automobilul.

In acest scop a sosit ieri cu maşina la Viena d. Leucuţia.

D. Maniu va face primul popas la Munchen.

Ştiri poliţieneşti

Misterioasă încercare de sinucidere
în grădina Copou

Paznicul grădinii Copou făcând revizia parcului, a găsit pe o alee, în nesimţire o tânără, în etate aproximativă de 25 ani.

Dânsa încercase să-şi pună capăt vieţii, consumând o substanţă toxică.

Intrebată cine este, a spus că se numeşte Leiba Rebeca. Domiciliul nu l-a putut spune.

Cu o trăsură de piaţă, Leiba Rebeca a fost transportată la spitalul Sf. Spiridon.

Starea ei e serioasă.

*

Agresiune şi devastare— D. Aron Ghidale, croitor, domiciliat în str. Victor Place nr. 7-9, a reclamat chesturii că în lipsa d-sale deacasă, au venit la locuinţa sa d-nii Strul Moritz şi I. Talmaciu din str. Ştefan cel Mare, i-au bătut soţia numită Estera, au spart geamuri şi veselă şi au rupt stofe de ale clienţilor în valoare de 10 mii lei.

Se cercetează.

Copilul surprins de trăsură-- Gardianul public din str. Palat a încunoştiinţat poliţia că trăsura de piaţă cu nr. 151 a surprins pe copilul Marcel Leizer de 6 ani din str. Palat.

Copilul, cu toate că era sub vehicol — a scăpat din fericire, neatins.

Evadat dela comisie.— La comisia 5-a era cercetat Irimia Bărbuţă din Mirosava (Iaşi), care încercase să vândă în iarmaroc un cal asupra căruia n'avea bilet de proprietate.

Intr'un moment de neatenţie, Irimia Bărbuţă, a deschis un geam şi a fugit.

A fost pus în urmărire.

Cercetarea unor grantişti. —D. comisar-şef D. Agapi, titularul poliţiei judiciare, a anchetat azi dimineaţă pe cunoscuţii grantişti D. Silişteanu din str. Raiu 15, Anton Siriţeanu, din str. Sărărie 2, D. Chisler din C. Galata 21, P. Mancaş şi Ion Loghin din Şos. Naţională, învinuiţi că au jefuit prin sistemul grant pe soldatul Iosif Iacobaş din Reg. 2 Apărare contra Aeronavelor.

Borfaşii se învinovăţesc unul pe altul, spunând că sânt „victime" şi „nevinovaţi".

Cercetările continuă.

Furturi. — Dintr'o magazie a d-lui Simon Marcus din str. Sf. Lazăr 85, s'a furat o cantitate de bumbac.

— Este cercetat la poliţie Dim. Scutaru din Cucuteni (Iaşi) reclamat pentru furt de d. Gh. Zaharia din str. Pantelimon No. 5.

A.

Şedinţa de breaslă
a Soc. Generală a funcţionarilor particulari

Miercuri seara a avut loc la sediul Societăţii „Generala" a funcţionarilor particulari, şedinţa de breaslă săptămânală, la care a luat parte un mare număr de funcţionari de toate categoriile.

A prezidat d. O. Ariel, consilier al Camerii de Muncă.

Au luat cuvântul d-nii S. Maier, Filip Grigore, A. Barach D. Dimitriu, C. Rozner etc.

In înehiere, dl. O. Ariel, mulţumeşte pentru devotamentul şi dragostea pe care funcţionarii o arată în toate ocaziunile, faţă de societate.

D-sa face apel la întreaga suflare funcţionărească din localitate, ca să vie în rândurile „Generalei", căci numai astfel se vor putea realiza doleanţele lor.

Secretarul societăţii aduce la cunoştiinţă comitetului înscrierea unui nou număr de funcţionari. Şedinţa a luat sfârşit la orele 11 noaptea.

REP.

O DEZMINŢIRE

Primim:

Stimate D-le Director,

Respectuos vă rog să reveniţi asupra celor publicate în coloanele ziarului ce cu onoare conduceţi, Nr. 9026 din 7 Mai a. c., sub titlul „Asoc. Curentului ieşean". Vă rog să binevoiţi a dezminţi faptul să subsemnatul aşi fi luat parte la vre-o consfătuire cu privire la constituirea unei atari asociaţiuni, de care sunt străin complectamente ca şi de majoritatea membrilor ce au fost enumeraţi şi pe care nu-i cunosc. Deasemenea, scopul anunţat nu-l împărtăşesc.

Mulţumindu-vă, vă rog să primiţi stima mea.

M. BUTMAN
lic. în drept

x La Tribunalul local s'au prezentat un număr de 32 eleve dela şcoala de moaşe care au autentificat actele de angajament cu Statul.

x Comitetul Sindicatului ziariştilor profesionişti este convocat în şedinţă pentru astăseară la ora 8 jum. precis.

x In baza unei adrese a Primăriei, d. Ion Rameder dărâmă o parte din imobilul său din str. Ştefan cel Mare.

Dărămarea a început de câteva zile. In cursul acestui an, d-sa va trebui să construiască pe acest teren un blokhaus le 3 etaje.

x **Lumea elegantă se îmbracă bine la EDUARD.**

Doamna Iulia T. Motăş şi familia Motăş aduce la cunoştinţa prietenilor şi cunoscuţilor aceluia care a fost

TEODOSIE MOTAŞ

că Sâmbătă 8 Mai ora 10 dimineaţa, i-se va oficia parastasul de 40 zile la Biserica Sf. Haralambie, iar apoi la mormântul din Cimitirul Eternitatea.

Acei ce l'au iubit şi stimat sunt rugaţi a lua parte.

Banca Populară C. F. R. din Iaşi Bulev. Ferdinand No. 10

CONVOCARE

Consiliul de ad-ţie, în conformitate cu prevederile statutare Art. 35 şi următoarele, a hotărât prin pr. verbal No. 12 din 26 Mart 1937, convocarea adunărei generale a membrilor societari, care se va ţine în localul Căminului cultural C. F. R. Râpa Galbenă din Iaşi, spre a delibera asupra gestiunei anului 1936, în ziua de 9 Mai 1937, ora 8 dim. şi în caz când nu se vor întruni numărul de membrii cerut de statute, urmează a se face întrunirea a doua oară cu ori câţi membri vor fi prezenţi, în acelaş local şi în aceiaşi zi, adică:

Duminică 9 Mai 1937, ora 10 dimineaţa

fără altă convocare, având următoarea ordine de zi:

1. Constituirea biroului cu preşedintele de drept, un secretar şi 2 scrutatori.
2. Constatarea calităţii şi a numărului de societari prezenţi.
3. Verificarea lucrărilor de convocare.
4. Ratificarea societarilor înscrişi din nou, a celor retraşi şi rezolvirea cererilor prezentate pentru retragere definitivă după statut.
5. Darea de seamă a Consiliului de ad-ţie, cu explicaţia Ct. Profit & Perdere şi a Bilanţului anual de la 31 Decembrie 1936.
6. Raportul Com cenzorilor.
7. Aprobarea Bilanţului, Ct. Profit & Perdere, împărţirea Beneficiului net de Lei: 65.000 şi descărcarea de gestiune a Consiliului pe 1936.
8. Aprobarea Bugetului propus pe anul 1937.
9. A fixa limita depunerilor spre fructificare şi dobânda de plătit pe 1937.
10. Fixarea maximului de împrumut individual şi dobânda de perceput pe curent şi la întârziere.
11. Limitarea creditului ce se poate acorda Cooperativei C. F. R. Iaşi şi ratificarea sumei ce i s'a dat până în prezent.
12. Fixarea maximului de credit ce-şi poate deschide Banca noastră la Federala Iaşi, Banca Cent. Cooperativă şi Banca Naţională.
13. A lua cunoştinţă de situaţia capitalului şi împrumuturilor ce au D-nii Membrii în Consiliul de ad-ţie, Cenzorii şi funcţionarii Băncii.
14. Alegerea treimei membrilor în Consiliul de ad-ţie, a D-lor: Gh. Muşat, Erm. Crivăţ şi Alex. Breviman, cărora li s'a expirat mandatul şi pot fi reales.
15. Ratificarea conptărilor făcute în Consiliul de ad-ţie a d-lor: B. Codreanu, Alex. Moraru şi Eug. Pondichi în locul d-lor: Ct. Andrian, Ioan Hagiac şi Ct. Petriu, demisionaţi.
16. Alegerea a trei Cenzori titulari şi trei supleanţi.
17. Desemnarea a doi societari care să reprezinte Banca, cu drept de vot şi semnătură valabilă în ori ce chestiuni.

Preşedinte, **Gh. Muşat**

Noutăţi! Noutăţi!
Vizitaţi asortimentul de **Poşete, Mănuşi** de piele şi ciorapi de mătasă, lingerie de charmeză pentru doamne A MAGAZINULUI
„La GHEM"
ŞTEFAN CEL MARE 2 (alături de mag. Hirschensohn)
prezintă ultimele creaţiuni

ORA 12

Amănunte despre catastrofa dirijabilului „Hindenburg"
101 morţi şi 12 răniţi

New-York 7—Catastrofa dirijiabilului „Hindenburg" s'a produs în apropierea locului de aterizare, când aeronava se afla la 100 metri de pământ.

Martorii oculari la nenorocire, afirmă că pasagerii fluturau batistele, bucuroşi că au ajuns la New-York şi se pregăteau de scoborâre.

După ultimele cercetări, ar fi 101 morţi şi 12 răniţi.

Directorul companiei „Zeppelin" din New-York, afirmă că 30—40 persoane ar fi reuşit să se salveze.

Până acum au fost scoase de sub scheletul aeronavei, 37 de cadavre.

Ambulanţele lucrează la evacuarea victimelor.

*

Berlin 7.—Vestea catastrofei dirijabilului „Hindenburg" a produs o profundă impresie în toată Germania.

Führerul Hitler a fost anunţat oficial despre nenorocire, încă în cursul nopţii, de către dl. Goebels.

Dl. Dinu Brătianu are o discuţie cu d. Valer Pop

Bucureşti 7. — Astăzi are loc întrevederea între d-nii Dinu Brătianu şi Valer Pop.

Se vor examina unele proecte de legi, între care şi faimosul decret-lege referitor la munca naţională.

Se crede că acest proect va fi examinat şi în apropiatul consiliu de miniştri.

Tot astăzi dl. Dinu Brătianu se va vedea cu d-nii dr. Costinescu şi Sassu.

Dl. Mareşal Averescu va face o nouă convocare

Bucureşti 7.— Din cercurile averescane se afirmă că Mareşalul n'ar fi renunţat la ideia convocării unei noui consfătuiri a fruntaşilor politici, pentru a se examina unele chestiuni curente.

Consfătuirea va avea loc înainte de serbările restauraţiei de a 8 Iunie.

Nemulţumirea d-lui dr. Manolescu-Strunga

Bucureşti.—In cercurile politice se comentează din nou situaţia d-lui dr. Manolescu-Strunga, care ar fi gata să demisioneze din partidul liberal din cauza unor nemulţumiri.

Incercare de sinucidere

Bucureşti 7. — O încercare de sinucidere s'a produs în cartierul Delea Nouă.

D-na Victoria Stoicescu, în etate de 41 ani, a încercat să se sinucidă prin asfixie cu mangal, din cauza unor certuri familiare.

Prinzând de veste vecini, sinucigaşa a putut fi salvată la timp.

Croitorie Confecţiuni
Lingerie Cravate
EDUARD

Duminică 9 Mai se deschide — —
expoziţia de lucru artistic de mână la Mag. NEGREANU
STR. CUZA VODĂ 42 vis-a-vis de Cam. de Comerţ

ANUL XXXIII No. 9028

ABONAMENTE
Lei 350 . . . . pe un an
„ 180 . . . . „ 6 luni
„ 90 . . . . „ 3 luni
„ 35 . . . . „ 1 lună
„ 1500 . Instituții publice

Atelierele tipografice „Opinia„
IAȘI STR. LAPUȘNEANU 37

6 PAGINI 2 LEI

OPINIA

Ziar popular cotidian

DUMINICA 9 MAI 1937

TELEFOANE
Redacția No. 1298
Administrația „ 1299
Serv. noapte red. „ 1436
„ admin. „ 1567

Redacția și Administrația
IAȘI STR. LAPUȘNEANU 37
Director: C. R. GHIULEA

Gînduri de 10 Mai

Să dăm cultură poporului

La 10 Mai din anul acesta, se împlinesc șase decenii de neatîrnare a statului român. Pentru cursul Istoriei, e un interval de timp destul de scurt; și totuși un timp suficient pentru consolidarea pe totdeauna a forței și a prestigiului țării românești. Sîntem deplin stăpâni pe ființa noastră spirituală, politică și economică. Ne sprijinim cu încredere pe forța noastră armată, sub oblăduirea unei Dinastii de înalt prestigiu.

Însă conducătorii acestei țări mai au multe datorii de împlinit față de neam. Și în primul rînd, *trebuește dată cultură poporului.* **Lipsește cultura în masele largi; dar lipsește și în rîndurile păturilor mai ridicate. Căci în multe locuri unde credem că ar fi pătruns cultura, nu-i în realitate decât un** *semi-doctism,* **cu vederi strâmte și cu o îngrijorătoare lipsă de caracter.**

Din pricina lipsei de cultură și de caracter, ne zbatem în greutăți care ar putea să fie mult mai micșorate; și ne scoborâm în răutăți nedemne pentru vremea în care trăim.

Chiar unele persoane și instituții din cele mai suspuse, fac greșeli și absentează uneori dela datorie, ridicând dificultăți în calea instruirei tineretului și semănând îndoială asupra pregătirii generațiilor conducătoare de mâne.

S'a anunțat, depildă, că au fost exmatriculați 6000 studenți de la institutele academice, pentrucă nu și-au îndeplinît îndatoririle școlare. Ar trebui stabilit cu preciziune ce ocupațiuni, în afară de școală, a avut acest tineret; și cine poartă răspunderea acestei zădărniciri a operei de instruire și educație,—pentru a se evita categoric o stare de lucruri dăunătoare pentru prezent, dar mai cu seamă pentru viitor.

In țara noastră stăpână pe destinele sale și întregită în granițele etnice, e nevoe de *civilizație*; **și pentru aceasta trebue să dăm o doză masivă de cultură poporului,—și sus și jos!**

Culturalizarea neamului va însemna o complectare necesară a marilor acte naționale cu care ne mândrim.

LR.

Catastrofa dirijabilului „Hindenburg"

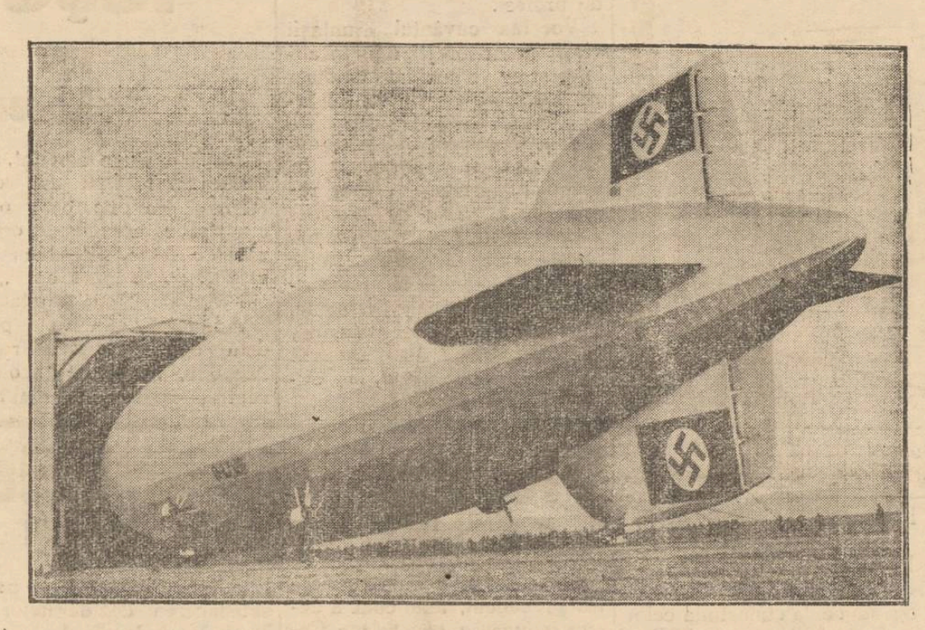

Dirijabilul „Hindenburg" uriașa aeronavă germană, care s'a prăbușit în flăcări lângă New-York, tocmai când se pregătea de aterisare după ce străbătuse cu bine Oceanul.

18 ani de activitate culturală și educativă

pentru înălțarea sufletească a neamului

Opera Ateneului popular din Tataraşi

Ateneul popular din Tataraşi își Serbează Duminică, 9 Mai, împlinirea a 18 ani de activitate.

Născut din ideea întăririi sufletului etnic al neamului românesc, care nu poate să se înalțe de cât prin acțiunea instrucțiunii și educațiunii răspîndite cât mai larg în toate păturile poporului, activitatea culturală-educativă a acestei instituții s'a pus în evidență printr'o lumînoasă desfășurare de muncă și hotărâre, trecând peste toate greutățile ce se puneau în calea realizărilor programului de activitate.

Acțiunea Ateneului popular din Tataraşi nu a adus servicii numai suburbii Tataraşului, ci s'a consacrat și unei puternice propagande culturale-educative, în anii de după războiul de întregire al neamului, prin numeroasele pelerinagii sistematic organizate în localitățile istorice din vechiul regat și în provinciile românești alipite, în scopul consolidării noastre naționale; unității noastre sufletești.

Rămân neuitate aceste pelerinagii de apropieri sufletești a fiilor Patriei noastre și curentul creiat în massele românești pentru deșteptarea și întărirea sentimentului național, prin cunoașterea mai de aproape a realității naționale și verificarea titlurilor de cultură și educație.

Opera culturală, pe care această instituție a făcut-o în cei 18 ani de activitate, a cinstit laşul nostru cultural, pe toți susținătorii și pe toți apostolii întăririi neamului, cari prin cele 512 șezători și alese conferințe, au slujit cu credință și folos în altarul de cultură cu largi porți deschise ale Ateneului popular din Tataraşi.

In haosul de frământări sociale și de primejdii, trăind o perioadă critică, prin marea confuzie în care se sbate lumea actuală, rolul Ateneului popular din Tataraşi, ca organism de propagandă și întărire a neamului, devine mai însemnat pentru disciplinarea conștiinței cetățenești și armonizarea sufletească a poporului.

Constrânși să ne bizuim pe propriele noastre puteri, este vremea unirii cât mai strânsă și mai sinceră a tuturor, pentru ca poporul să nu-și piardă ființa lui sufletească, ceea ce ar fi o mare primejdie.

Diriguitorii Ateneului popular din Tataraşi vor ști și în viitor, de bună seamă, să îndrumeze activitatea acestui așezământ, prin mijloacele de propagandă ce le au la îndămână, spre redeșteptarea cea mai aprigă a încrederii în puterile de rezistență și în virtuțile moștenite, ale poporului nostru.

Cetățenii să se îndrepte cu încredere spre altarele organismelor de cultură și educație. Acolo se găsește mântuirea.

VICTOR MUNTEANU

Incoronarea suveranilor britanici

Iată obiecte străvechi din tezaurul Coroanei engleze: vulturul cu o cupă în ghiare și lingura sacră, ambele din aur masiv. De 1400 ani aceste obiecte au servit la „ungerea" regilor Angliei. Și vor servi încă odată, la 12 Mai curent, cu prilejul încoronării Suveranilor engleji.

Din toată lumea

Filmarea în culori naturale a încoronării dela Londra

Marea casă de filme „Fox Movietone" al cărei sediu principal se află la New-York, a izbutit să obțină monopolul filmării în culori a ceremoniilor încoronării regelui George VI al Angliei.

In acest scop, au fost mobilizați 150 dintre cei mai destoinici reporteri—fotografi și tehnicieni de sunet. Pe locul unde se va desfășura încoronarea vor fi concentrate 40 aparate de filmat.

Se vor consuma 12.000 metri de film negativ (6.000 pentru filmele alb-negru și 6.000 pentru cele în culori).

Aparatele ce vor intra în acțiune la Londra, în ziua de 12 Mai cr., reprezintă o valoare de 100.000 dolari (adica circa 150 milioane lei!)

E pentru prima oară în istoria reportajului filmat când se vor întrebuința ultimele perfecțiuni în domeniul filmului în culori naturale.

Fiii romancierului Blasco Ibanez

Ziarul parizian „L'intransigéant" publică un impresionant reportagiu cu privire la drama familiei celebrului romancier spaniol Blasco Ibanez.

Se știe că scriitorul fusese exilat din Spania din motive politice. Blasco Ibanez pribegise prin multe țări străine și chiar făcuse de trei ori înconjurul lumii.

In Chili (America de Sud) făcuse cunoștință cu aceia care mai târziu avea să-i fie a doua nevastă.

Văduva lui Blasco Ibanez trăiește acum în Franța în localitatea Garavan (Menton) împreună cu cele două fete și cei doi fii ai romancierului.

O ziaristă franceză a vizitat decurând familia defunctului scriitor și în gazeta mai sus citată scrie că în casa marelui pacifist se petrece o cumplită tragedie: Membrii familiei se vrăjmășesc de moarte din pricina diferitelor lor concepții politice. In special, cei doi fii ai romancierului se urăsc cum nu se poate închipui. Unul e de partea generalului Franco; celălalt militează pentru „Frontul popular". Totuși ei au fost nevoiți să părăsească Spania și să trăiască acum sub acelaș acoperământ...

Știri de prelutindeni

— Faimoasa poliție londoneză Scotland Yard va avea cam mult de lucru cu prilejul încoronării dela Londra. Căci desigur se vor găsi foarte mulți răufăcători care să râvnească la giuvaericalele oaspeților. Amintim cele trei coroane ale împărăției britanice dintre care numai una singură are 2783 diamante. D'apoi faimosul rubin „Prințul Negru" vestitul „Diamantul alb" sau nu mai puțin celebrul giuvaer Koh-i-Nor "din Mongolia. Toate aceste nestemate prețuesc laolaltă o sută miliarde lei...

— Mâine Duminică 9 Mai urmează a se ține în Capitală Congresul general al avocaților din întreaga țară.

— Aviatorul englez Brook a înregistrat un nou record, parcurgând distanța Capetown-Londra în 4 zile și 20 de minute. Recordul deținut pe acest parcurs de către aviatoarea Ammy Johnson era de 4 zile, 7 ore și 17 minute.

— Un marinar a prins pe fluviul Tamisa din Londra, o casetă de stejar cu capac de sticlă. Deschizând-o, a găsit înăuntru mâna mumificată a unei prințese egiptene care — se crede—a trăit acum 10 sau 12 mii de ani.

— Intre 15 și 18 Maiu cr., se va ține la Toulouse (Franța) Congresul francez de ginecologie, sub președinția de onoare a d-lui profesor dr. C. Daniel, directorul clinicei ginecologice dela spitalul Colțea din București.

— Italia fascistă a serbătorit cu fast deosebit aniversarea unui an dela intrarea trupelor italiene în imperiul Negusului.

CETIȚI IN PAG. VI-a ULTIMA ORA

La mormintele Voevozilor Moldovei

din Mînăstirile Rădăuți și Putna

Excursia Liceului „Ortodox" de fete din Iași

Din inițiativa doamnei Maria Mesrobeanu, profesoară de istorie și geografie la Liceul Ortodox de fete din Iași și cu binevoitorul concurs al doamnei Elvira Balmuș, directoarea cunoscutei instituții de cultură ieșene, s'a organizat o frumoasă și interesantă excursie științifică la Rădăuți și Putna, în zilele de 25 și 26 Aprilie a. c.

In seara zilei de 24 Aprilie, elevele participante la excursie, pline de veselie și tinerețe (cu tot timpul nefavorabil), în număr de peste 50, însoțite de părinții lor, își dăduseră întâlnire pe peronul gării Iași, unde d-na Mesrobeanu își aștepta elevele. Unii dintre părinți au ținut să participe efectiv la această excursie, iar ceilalți, au rămas în stație până în momentul plecării trenului, încredințându-se pe deplin, că fiecare elevă își are locul său în compartimentele vagonului confortabil, prevăzut cu toate cele necesare unei excursii mai lungi, pus la dispoziția excursionistelor cu multă amabilitate de dl. Atanasiu, șeful stației Iași.

Biserica istorică din Rădăuți

In cântecele voioase ale fetelor, în dimineața zilei de Florii, am ajuns la Rădăuți, unde pe lângă vizitarea orașului, aveam de văzut biserica lui Bogdan I, întemeietorul Moldovei, precum și noul muzeu județean. Elevele, după explicațiile date de D-na Mesrobeanu asupra importanței istorice a bisericii, și-au dat seama de marea valoare a acestui monument, din punct de vedere al trecutului românesc, deoarece adăpostește osemintele primilor domni moldoveni: Bogdan I., Latcu, Roman I. și Ștefan I., precum și a domniței Anastasia, presupusa fiică a lui Latcu Voevod.

Este biserica aceasta ultima biserică parohială din Moldova, clădită în stil bizantin, căci numai după aceea a survenit în arhitectura bisericilor moldovenești influențe străine, în afară de cea bizantină.

Fiind Duminica Floriilor și înainte de slujbă, biserica era plină de credincioși, iar femeile îmbrăcate în caracteristicul cojoc bucovinean cu lumânările în mână, stăteau în a ara bisericii, după un obiceiu vechiu, care e cauzat la origine de micimea bisericilor, cum sunt toate cele clădite în sec. XIV, XV, și XVI.

Muzeul județean

Muzeul județean, deschis abia de 2 ani, are o secție etnografică deosebit de inte-

(Continuarea în pagina 2-a)

Zîmbetul zilei

redactat de AUREL LEON

Răboj post-festum...

Ai dat din pungă și din mână,
Ai alergat o săptămână,
De te-a trecut val de sudori,
Ca să aduni de sărbători.
Ai dus pachet după pachet
De parcă pregăteai banchet,
Ai adunat sticle cu vin
Colnar bătrân, ceva pelin
Și bunătățuri mai de soi,
De! — cum e datina la noi
Și cum desigur e frumos;
Dar pân'ia urmă, ce folos?..

*

Ai cheltuit vreo trei salarii
Cărând pachete ca măgarii.
Ba pentru dulciuri și vermuth
Ai mai făcut și împrumut.
In loc să-ți faci o haină nouă
Ai cumpărat grămezi de ouă.
Pe băcănie și verdeață
Ți-ai dat venitu-un sfert de viață,
Iar pentru miel, la măcelar
Mai ai de dat înc'un salar.
Și-acum te'ntrebi, tu și nevasta:
Bre, ce folos din toată asta?

*

Că ziua'ntâi, tu nemâncat,
Pe rând din toate ai gustat:
De prin sarmale, din friptură,
Câte puțin din băutură,
Din cozonac, din dulciuri fine,
Pân'ți-ai stricat stomahul bine.
Și când se pun la masă toți
Tu mai mânâncă dacă poți.
Te plimbi prin casă furios
Și te gândești că nu-i folos...

*

Iar ziua doua-i a primirii
Când vin în cârduri musafirii...
Vin toți bunicii, veri, nepoate,
Strămoși, mătușe și cumnate,
Apoi prieteni și nepoți...
Și tu-i primești zâmbind pe toți
Deși ți-e capul în comprese
Și prin stomah ai crampe dese.
Ei râd și spun (ca'n sărbătoare)
Despre nevasta lui cutare,
Ce-i cu guvernul și când pleacă,
Ca timpul mai ușor să treacă.
Insă, cu toată tevatura
Nu neglijează nimeni gura;
Se'ndoapă toți de te usucă,
La fiecare ce apucă,
Și din friptură, din sarmale,
Din toate dulciurile tale.
Ei trag vârtos pelin de Mai
Tu spui să-ți mai aduc'un ceai.
Ei râd voroși cu gura plină
Tu'nghiți un hap de aspirină.
Ei spun că-i strașnic cozonacul
Tu nu găsești la burtă leacul.
Și uite-așa, aștepți să treacă
Ceas după ceas, până ce pleacă
A rudelor ceată iubită,
Lăsându-ți casa pustiită.
Ba încă, seara la plecare,
Mai ia și-acasă fiecare,
Își face-o bucceluță mică
Pentru-un copil, pentru-o pisică..
Incât la urmă, ce să zic,
Constați că n'a rămas nimic.
Tot ce e bun, tot a sburat
Și tu măcar nici n'ai gustat,
Nici din coleturi, nici din șuncă:
Păi ce folos de-atâta muncă?

*

In ziua treia, ți-e mai bine.
Incep puterile-ați revine,
Îți trece capul, chiar și burta...
Doar ai sorbit droguri cu hurta
Sărate, acre sau amare...
Îți vine pofta de mâncare
Dar ce folos? In casa toată
Nu-i cozonac nici o bucată,
Nu-i nici un nou și nici friptură,
Nimic de seamă pentru gură.
S'a consumat mai bun ce-a fost
Așa că tu mai stai în post.
Pînă te culci, citești, mai cași
S'a dus și-a treia zi din Paști..

*

Și-a doua zi o iai din nou
Pe-același drum, în spre birou,
Unde saluți pe toți botos
A fost și Paști... Dar ce folos?

Luate dela alții...

Din raportul unui sergent de noapte cu talent literar:

„Deși era un întuneric profund de-ți puteai da cu degetele'n ochi, am putut vedea cu înlesnire 2 siluete sinonime, care se agitau cu disperare și teamă".

*

„Am constatat că pacientul era plin de eschimoși (!), nu era loc să pui degetul că țipa ca din gură de șarpe, cu dureri neprefăcute și sincere".

*

Din cursul unui interogatoriu, la o comisie polițienească:

„Nu te înțeleg, Exprimă-te în cuvinte verbale și scurte".

*

„Mărturisește criminalule că ai strâns de gât cadavrul spre a-l împiedica să țipe".

Din perlele unui reporter:

„Dar sunt bănueli că fiorosul criminal ar fi acum la *al treilea paricid.* Deasemenea el a mai comis *un soricid* și un *mătușicid*".

*

„Cadavrul nefericitei fete a fost transportat la morgă. Pe drum ea a declarat că s'a sinucis din motive sentimentale".

O întâmplare extraordinară

O gazetă de peste Ocean scrie despre o întâmplare extraordinară petrecută decurând într'o localitate din Australia.

Cică un fermier se dusese la culcare după ce își legase câinele de un copac. A doua zi dimineață fermierul constată cu uimire dispariția animalului. In schimb, la capătul lanțului găsi un șarpe Pyton, lung de aproape 20 de metri.

Ce se întâmplase? Câinele fu înghițit de reptila în chestie. Insă la rândul lui, șarpele se văzu și el prins de lanț.

Ziarul care relatează această întâmplare accentuiază că deși de proporții... vânătorești, lucrurile s'au petrecut întocmai cum s'a povestit mai sus.

SSS

Cărți literare
ultimile noutăți vinde CU RABAT
„Cuibul Păsărilor"
Str. I. C. Brătianu 144

FIERUL IAȘI
STR. ANASTASIE PANU No. 40
Telefon 1318
DEPOZIT EN-GROS ȘI EN-DETAIL CU ARTICOLE DE FERERIE. — SURSĂ DIRECTĂ.
PREȚURI EFTINE.

Cadouri frumoase, vase de bucătărie, farfurii, pahare și de toate eftine
vinde depozitul
„MAXUT"
Str. I. C. Brătianu 142
(vis-a-vis de Corporație)

Dr. S. Streiff
Fost Asistent la Viena și Berlin
MED C DE SPITAL
Specialist în
Genito-Urinare
(Rinichi, Beșică, Prostată, Venerice, Sifilis)
Cisto-uretroscopie, Diatermie
Analize microscopice
Cons. 3—8 p. m.
Str. Anast. Panu 7
(lângă Școala Steaua)

Cabinetul dentar
TARTACOVSKAIA-SKLEAR
Str. Ștefan cel Mare Nr. 11
execută DINȚI și MASELE de os, fixate fără aur, precum și orice lucrări de specialitate
— *cu prețuri convenabile* —
Pentru D-nii funcționari orele de consultații de la orele 8 seara în sus.

Părul cărunt își recapătă culoarea cu „Pigmental".
Depozit: Farmacia Pollak
Str. Ștefan cel Mare. Telefon 235

Doamna Doctor
C. PARHON ȘTEFANESCU
Medic primar al Spit. Socola
Boale nervoase și ale glandelor cu secrețiuni interne
METABOLISM BAZAL
Cons. 2—4 p. m.
Strada I. G. Duca No. 16

Să știi neică:
— BURTĂ ușurată minte luminată —
un-2 TYP luat
zilnic seara în timpul mesei,
regulează la ceas scaunul, curăță burta, stomac și intestine, ușurează mistuirea.

Acțiunea Frontului democratic

al asociațiilor profesionale

Frontul democratic al organizațiilor profesionale, sezisat de măsurile ce se intenționează în contra libertății de a munci, a hotărât să pornească la acțiune.

În acest scop Frontul Democratic a convocat pentru Duminecă 9 Mai, ora 4 p. m. în sala „Cultura" o întrunire de protest.

Vor lua cuvântul fruntașii vieței muncitorești din localitate, și se va combate tendința de legiferare împotriva intereselor muncitorimei.

x **Tusa și Răgușeala** în bronchitele gripale dispar repede cu *Pastilele de Eucalipt Benzomentolate Dr. Ratianu* aprobate de Consiliul Sanitar Superior. Indicate în toate afecțiunile pulmonare, laringite, astmă, desinfectează plămânii, ușurează respirația. Depozit Farmacia Dr. Ratianu, Iași Cuza Vodă 48.

Prefectura Județului Iași
Biroul Economic
PUBLICAȚIUNE
No. 5687 1937 Aprilie 30

Se aduce la cunoștința celor interesați că, în localul Prefecturei de județ Iași —Palatul Administrativ—, se va ține licitație publică cu oferte închise și sigilate, în ziua de 19 Mai 1937, orele 12 a. m., pentru aprovizionarea pe întregul an financiar 1937/1938, cu furnituri de cancelarie necesare serviciilor Prefecturei de județ conform tabloului anexat la dosar.

Licitația se va ține în conformitate cu art. 88—110 incl. din L. C. P. Regulamentul O. C. L. și normele pentru ținerea licitațiilor publice, publicate în M. O. No. 127 din 4 Iunie 1931.

Toate persoanele cari vor lua parte la licitație, vor depune pe lângă ofertă și o garanție de 5% din valoarea furniturii oferită consemnată sub recipisă la Ad-ția Financiară de Încasări și Plăți Iași sau la Casa de Depuneri și Consemnațiuni București, iar oferta se va face numai în conformitate cu caetul de sarcini, care poate fi văzut în fiecare zi de la ora 11—12 a. m. în localul Prelecturei, Biroul Economic.

Prelectul Jud. Iași, T. ZIPA
p. Șeful Serv. Financiar,
Gh. Popovici

VIN TONIC
vitaminat
irradiat

Depozit Farmacia Dr. Beceanu, Piața Halei Iași.

Mâine Duminică
la Cinema Roxy
program schimbat
TARAS BULBA
cu Harry Baur
și cea mai mare operetă
SISSY
cu GRACE MOORE
PREȚURI REDUSE DE VARA
13 și 8 lei
plus timbrele

DOCTORUL
R. DAMSKER
Medic de Spital
Str. Ghica Vodă No. 32
între 7-9 și 3-6
MEDICINA INTERNA
SIFILIS ȘI GENITO-URINARE

Astăzi Sâmbătă 8 Mai, se deschide
Grădina localului „CORSO" Zamfirescu
Parchet pentru dans --- Jazzul Fănică Ursu

Marea demonstrație ieșenistă de mîne

în inima Bucureștilor

Revendicările minimale ale Iașului

După cum am anunțat, mîne Duminecă 9 Mai are loc la Ateneul din București, o demonstrație ieșenistă, organizată de Asoc. „Prietenii Universității", în unire cu „Cercul ieșenilor" din Capitală.

Adunarea, care va fi prezidată de I. P. S. Mitropolit Nicodim, va spune acolo, la centru,—ca să audă mai lesne guvernanții--durerile Iașului și ale Moldovei,

Reamintim, cu acest prilej, programul minimal de revendicări formulat de Asoc. „Prietenii Universității":

Descentralizarea, pentru o mai echitabilă repartiție, a fondurilor culturale și artistice ale Statului spre a da putința instituțiilor ieșene să-și îndeplinească menirea culturală și națională.

Repararea bisericilor și monumentelor istorice, unele din ele înfățișând podoabe artistice unice ale țării.

Aducerea osemintelor primului domn al Principatelor Unite : Alexandru Cuza, dela biserica pustie și părăsită.

Refacerea prin toate mijloacele, a instituțiilor Sf. Spiridon, pentru a le pune în măsură, să îngrijească sănătatea sărăcimii ; în acest scop statul să ia asupra sa îngrijirea clinicilor medicale.

Alocarea fondurilor sanitare, în raport cu populația orașului și proporțional cu relele de combătut.

Isprăvirea școalelor începute și a universității.

Înzestrarea laboratoarelor și institutelor universitare ; recunoașterea învățământului farmaceutic din Iași și interzicerea pe viitor a amputării, sub diferite motive, a universității ori instituțiilor ieșene.

Întemeerea unei biblioteci științifice a universității, pe lângă fundația „Regele Ferdinand".

Aducerea sau crearea unui post de radio-difuziune, pentru a intensifica propaganda națională spre Bucovina și Basarabia.

Plata integrală a datoriilor statului și a despăgubirilor de războiu, pentru refacerea Iașului ruinat de pe urmele războiului.

Navigabilitatea Prutului, făcând acest râu artera principală de viață a Moldovei.

Asanarea terenurilor dealungul Bahluiului și refacerea pavajelor orașului, cari azi sunt complect stricate.

Ajutorarea instituțiilor de credit și a industriilor ieșene.

Refacerea căilor de comunicație ale Iașului și perfecționarea lor, prin creiarea de noui linii ferate, cari să-l lege direct cu Ardealul și Cernăuții (prin Botoșani).

La aceste esențiale și juste revendicări, se adaogă și propunerea frumoasă de a se înființa la Iași *un Panteon românesc*, sau macar un Panteon moldovenesc.

Cuvintele drepte ale exponenților culturii ieșene, trebuesc auzite și înțelese de acei care dețin frânele conducerii Statului.

Munca lăudabilă

a Camerei agricole din Iași

Am relatat, în numărul nostru precedent, felul cum a decurs adunarea generală a Camerei de agricultură din Iași.

Ținem să subliniem rolul binefăcător — recunoscut de toți specialiștii prezenți — pe care-l joacă d-nii N. Stroici președintele instituției, și Mircea Bădărău senator de Iași, în promovarea intereselor plugărești ale regiunii noastre.

Dl. Stroici a ținut să scoată în evidență râvna cu care d. Senator M. Bădăreu intervine la autoritățile centrale pentru satisfacerea deziderateloc Camerei agricole din Iași,—după cum de altfel d. Bădareu participă activ la lucrările Senatului, în toate chestiunile care interesează agricultura.

*

Trecându-se la discuția bugetului Camerei agricole, cifrat la 2,320,000 lei, d. Stroici a făcut un interesant expozeu asupra acestui buget sărăcăcios și a dificultăților de a fi realizat. — ceia ce împiedică mult opera gospodărească.

Însă d. Mircea Bădăreu a luat cuvântul și a precizat că, în ciuda dificultăților financiare, d. Stroici reușește să înfăptuiască lucruri bune, pentrucă lucrează cu deplină pricepere și cu un devotament neobosit.

Asisienta a aplaudat călduros pe d-nii M. Bădăreu și N. Stroici.

G. BARU

Moșteniri din America
AVOCAT, pleacă în curând în Statele Unite și Canada și preia spre rezolvare chestiuni comerciale și juridice, (moșteniri, cercetări de dispăruți etc.). Va primi la HOTEL PALACE IAȘI Luni 10 Mai dela 10-18.
Dr. L. A. Finchelstain
Avocat, Cernăuți

DOCTOR
SOLO SCHREIFEL
Specialist în
Boli de piele
Venerice, syfilis
Diagnostic precoce al sifilisului prin examenul ultra-microscopic
DIATHERMIE
Raze Ultra-Violete
Consultații și tratamente
7—10 dim. și 2—9 seara
Str. Anastasie Panu 70
(vis-a-vis de Palatul Administrativ)

Vă dor bătăturile? Distrugeți-le cu „Coricol".
Depozit: Farmacia Pollak
Str. Ștefan cel Mare. Telefon 235

Construcții în etaje

în marginea pieții Sf. Spiridon

Inginerii ieșenii, d-nii Goldenberg și Nacht, au obținut dela primărie autorizația de a construi în str. I. C. Brătianu, pe terenul din piața Sft. Spiridon (în spatele imobilului Landau) un imobil în 3 etaje.

Imobilul va avea 4 prăvălii cu fațada în interiorul pieței, etajul următor să fie folosit pentru locuințe. Imobilul va fi exploatat de însăși constructorii lui, cari au angajat capital în acest scop.

Construcția a și început.

Alături de acest imobil, urmează a se ridica un altul similar, însă cu fațada spre str. Brăteanu. Acest imobil urmează a fi ridicat de d. senator Adace.

Primăria, a eliberat și pentru această construcție autorizația necesară, dar până în prezent d. Adace încă n'a început să clădească.

DESS.

SCAUN REGULAT
veți avea numai cu
Pilulele Slănic
Cereți cutii originale (Pilule) la farmacii și droguerii

La mormintelor Voevozilor Moldovei

(Continuarea din pag. I-a)

țesantă, reprezentând viața Bucovinei subt diferitele ei aspecte : uneltele stânei, turci, pive, uloinițe (pentru scos uleiul din cânepă), ouă încondeiate, etc. Muzeul mai cuprinde o secție numismatică, una de cărți vechi și manuscripte, precum și un mic muzeu zoologic. Elevele au remarcat aranjarea frumoasă a pieselor în muzeu și diferitele stampe și fotografii a personagiilor marcante din viața Bucovinei.

La ora 12 excursionistele și-au continuat drumul spre Mânăstirea Putna. Cu toate că vremea era foarte nefavorabilă, entuziasmul elevelor se manifesta prin sgomotoasă veselie, iar bucuria de a se închina la mormântul marelui erou al creștinătății, copleșea eventualele neplăceri și perspectiva de a străbate drumul dela gară la mânăstire pe jos, prin noroi și pe ploaie.

La Mânăstirea Putna

Ajunse la mânăstire, le-a fost dat elevelor a întâlni acolo pe domnul ministru al Educației Naționale Dr. C. Angelescu, însoțit de d-l I. Nistor, ministrul muncii, veniți pentru a depune o candelă pe mormântul Marelui Ștefan. Ambii miniștri au rămas plăcut impresionați că în Duminica Floriilor au întâlnit, în incinta vestitei mânăstiri pe o vreme destul de nepotrivită pentru excursii, grupul de eleve al liceului nostru Ortodox și a apreciat cum se cuvine inițiativa frumoasă a doamnei directoare a Institutului și a doamnei profesoare ce conducea excursia. Deși pe punctul de a părăsi mânăstirea, ambii domni miniștri au revenit în biserică și cu deosebire domnul profesor I. Nistor a ținut,—ca un bun cunoscător și organizator al muzeului alăturat mânăstirii,—să dea explicațiile necesare elevelor, atât în biserică cât și în muzeu.

Astfel elevele au avut fericita ocazie să-și însușească o sumă de cunoștinți noui prin bunăvoința arătată de savantul nostru istoric bucovinean.

Istoricul mânăstirii

Mânăstirea Putna, zidită de Ștefan cel Mare, după îndemnul lui Daniil Sihastru, sfătuitorul său în vremuri grele, a fost înzestrată cu odoare scumpe, aduse de domn din Occident (Veneția, Florența), cât și din Orient. Deși arsă în mai multe rânduri, odoarele ei prețioase au fost păstrate cu grijă în locuri tăinuite ale mânăstirii.

Ultimul ei ctitor este Gheorghe Ștefan, domnul Moldovei după Vasile Lupu, iar după aceea mânăstirea a mai suferit unele restaurări, până cînd în 1902 și-a căpătat forma sa de astăzi, datorită planului arhitectului Romstorfer.

In fine, după dorința Majestății Sale Regelui Carol s'au făcut unele investiții noui și reparații în anul 1934.

Mormintele Voevodale

Mânăstirea adăpostește mai multe morminte istorice dintre care menționăm pe cel al lui Ștefan cel Mare. acoperit cu lespede de marmoră de Carara, împodobită cu frumoase ornamente și cu inscripție slavonă ; iar alăturea de acesta mormântul doamnei Maria Voichița, ultima soție a marelui domn. Ambele mormintele se găsesc în partea dreaptă a naosului.

In partea stângă se află mormintele Doamnei Maria Comnen din Mangop, soția a doua a lui Ștefan, precum și mormintele celor doi fii ai săi, Bogdan și Petru, cu Evdochia din Kiev, prima sa soție.

In pronaosul bisericii se găsesc mormintele lui Bogdan cel Orb, fiul și urmașul în domnie al lui Ștefan, precum și al lui Ștefăniță Vodă, fiul celui dintâi.

Comori de artă religioasă

Muzeul mânăstirii adăpostește cele mai bogate comori de artă religioasă. Printre acestea se remarcă cuvertura de mormânt cu chipul Mariei de Mangop, reprezentată moartă, brodată cu fire de aur pe atlas roșu, împodobit la colțuri cu pajura bizantină cu două capete, indicând originea nobilă a doamnei. Un alt acoperământ important, este acela a lui Ștefan, pus de fiul său Bogdan, pe care este însemnată data morții Marelui Ștefan. Muzeul mai cuprinde epitafurt istorice de mare valoare artistică, cel mai important fiind cel din 1490, donat de Ștefan și familia. Aceste opere de artă au fost admirate la expoziția internațională dela Bruxelles din 1935, când s'a oferit pentru ele sume fantastice.

In muzeu elevele au mai văzut ; icoane de mare preț, cruci de lemn de chiparos (una datând din sec. VIII), cadelnițe de argint aurit, perdele pentru ușile împărătești, veșminte preoțești, cărți bisericești fereca'e în aur și argint, relicve (o parte din moaștele Sf. Ștefan), donate mai toate de Ștefan cel Mare.

In jurul sfântului locaș

In grădina mânăstirii elevele au văzut bustul poetului Mihai E-

(Continuare în pag. 3-a)

x Bugetul Camerei de agricultură, urmează a fi înaintat spre aprobare Uniunei Camerilor de agricultură și ministerului respectiv.

Dl. Mircea Bădărău. senator a fost rugat de membrii Camerei de agricultură, de a susține cauza acestei instituții pe lângă forurile superioare.

x SERBARE CULTURALA Căminul Cultural „Mihai Sturdza" din *Miroslava-Iaș*, organizează în localul școalei de agricultură—Miroslava-- Duminică 9 Mai a. c. ora 4 p.m. o serbare culturală cu un bogat program artistic,--serbare urmată de un select bal care va începe la ora 9 seara.

Jazzul regimentului 13 Dorobanți va distra publicul participant,

Un mare doliu al culturii românești

Moartea lui G. Topîrceanu

G. Topîrceanu dispare cu totul prematur, lăsând un gol imens în lumea noastră literară.

Mulți obișnuiau să spună că Topîrceanu este „un poet humoristic". In realitate, Topîrceanu era ironist și humorist plin de fineță, însă mai cu seamă *un mare poet liric.*

Din totdeauna sceptic și cam dezabuzat de viață, s'a ferit să-și etaleze sentimentalismul ce colcăia într'însul; și deaceia a ales și a excelat în humorismul ironic. Insă printre rânduri (și uneori chiar vizibil), își trăda lirismul cu accente foarte serioase, și estompat într'o ușoară tentă de melancolie.

Topîrceanu era poet în înțelesul deplin al cuvîntului și un mare virtuoz al formei. Expresia lui era impecabilă; cuvîntul așezat ca un bloc de granit la locul potrivit; forma adecvată perfect fondului; și în plus, a excelat prin expresii și maniere noui de versificație.

Intr'o mică măsură, A. Mirea (Anghel și Iosif) poate fi considerat ca precursor al lui Topîrceanu. Insă Topîrceanu a adus game cu totul personale și a atins cea mai pură culme artistică.

Incoronarea operei sale cu premiul național a fost un act de justă prețuire literară; iar numirea lui Topîrceanu ca membru-corespondent al Academiei Române, a însemnat o distincție foarte dreaptă pentru un mare artist.

*

Topîrceanu nu era, prin naștere moldovan. Insă era prin spirit și temperament. Ironia, criticismul (chiar

D. G. TOPÂRCEANU

scepticismul) sînt atribute specifice moldovenești; și în acest spirit, s'a simțit atras de atmosfera Iașilor. A venit la noi în plină tinerețe; aici s'a maturizat la marea școală literară a „Vieții Românești"; aici a creat și a atins desăvîrșirea artistică. Opera lui e specific moldovenească; iar moartea lui înseamnă un mare doliu al Iașului cultural.

*

Gheorghe Topârceanu era suferind de cancer la ficat. Boala s'a declarat acum câteva luni și a progresat repede, îndeplinindu-și opera inevitabilă. Deznodământul fatal s'a produs ieri Vineri 7 Mai, spre ora 14 (2 după amează). Corpul neînsuflețit va fi depus în rotonda Academiei de Arte Frumoase.

Topârceanu s'a născut în județul Muscel (probabil în anul 1890), însă ascendența lui era originară din Ardeal, regiunea Brașov-Făgăraș. Incă de tânăr a venit la Iași, intrând în cercul „Viața Românească" unde și-a format întreaga personalitate literară.

A colaborat și la alte reviste și a dat la iveală o serie de volume de artă superioară între care: *versuri*, „Parodii originale", „Schițe ușoare--balade vesele și triste", „Migdale amare", „Bacilul lui Koch", *proză*: „Amintiri din luptele dela Turtucaia", „In ghiara lor", „Scrisori fără adresă", „Pirin-Planina" etc.

In manuscris a rămas neterminat romanul „Viața minunată a Sfântului Sisoe".

A obținut premiul național pentru poezie (anul 1926) și a fost membru corespondent al Academiei Române. A funcționat mulți ani ca inspector al artelor; și un timp a condus Teatrul Național din Iași.

Moartea timpurie a lui G. Topîrceanu a produs consternare adâncă în toate cercurile culturale.

3 mari filme Cinema SIDOLI Ultimile 2 zile ale săptămânii
Azi Sâmbătă 8 și Duminică 9 Mai de la ora 9 jum. dim. la ora 1 p. m. cu 5 și 10 lei și dela 2 fix până la 1 noaptea
Formidabilul călăreț și cow-boy **BUCK JONES** în cel mai senzațional film al anului
IN SLUJBA DATORIEI
Al doilea film
SHIRLEY TEMPLE în Mica Princesă
Al 3-lea film—Triumful filmului sovietic a cărui critică elogioasă întrece pe aceia a filmului „Țiganii" **CEI 7 EROI**

Informații

x RECTIFICARE—In darea de seamă asupra manifestației liberale din Păcurari, publicată într'un număr anterior al ziarului nostru, a apărut printre participante d-ra Răutu în loc de d-ra Reiter, avocată.

Facem cuvenita rectificare.

x La cinema „Phoenix" rulează filmul „Ben Hur".

Amintim cu acest prilej că acest puternic roman a apărut în traducerea românească în 1927, datorită d-lui Carol Drimer.

x **Vizită episcopală.** — Pe ziua de azi este așteptat la palatul metropolitan P. S. Episcop Gherontie al Tomisului.

Conducătorul eparhiei Constanței vine la Iași cu trenul de Galați de după amează.

Astăzi s'a mutat
Magazinul „MOSCU"
în noul local din STR. LĂPUȘNEANU
(lângă Farmacia Werner)
asortat cu cele mai frumoase crăvăți, cămăși și pijamale

x *D. avocat H. Gherner* s'a mutat în str. Ștefan cel Mare No. 49 (Palatul Casei de Economie).

x **Doctor A. Hoffman** consultă zilnic *boli nervoase* și *Boli de nutriție* (Boli de ficat, gută, diabet) în str. Cuza-Vodă 14 (colț cu str. George Enescu). *Tratamente de slăbire și de îngrășare.*

x **Lumea elegantă se îmbracă bine la EDUARD.**

TEATRUL PHOENIX
Astăzi Sâmbătă 8 Mai ora 9 seara
După marele succes obținut
AL DOILEA RECITAL
cu program nou al regelui artiștilor scenei evreești, celebrul maestru a
TRUPEI DIN WILNA
Josef Kamen
Biletele la Cassa Teatrului Phoenix

Duminică 9 Mai se deschide
expoziția de lucru artistic de mână
la Mag. NEGREANU
STR. CUZA VODA 42 vis-a-vis de Cam. de Comerț

Măcelarii vor să scumpească carnea

Un demers la Primărie

Carnea, alimentul acesta atât de necesar populației, — a ajuns la un preț inaccesibil: 28—30 și chiar 32 lei kgr.

Sporirea aceasta a prețului cărnei, pare în totul nejustificată; și vina toată este aruncată asupra măcelarilor angrosiști...

Aceștia pentru a justifica scumpirea, s'au prezentat ieri la primărie, cerând să se facă un aiar spre a se constata că carnea trebue scumpită.

Engrosiștii pretind că vitele s'au scumpit în mod considerabil, și le este imposibil să respecte ordonanța veche, și deci cer primăriei să dea o nouă ordonanță.

D. aj. de primar Dobrovici studiază chestiunea.

După cât știm primăria nu e dispusă să dea o nouă ordonanță în ceiace privește carnea de vacă.

Se va da în schimb. o nouă ordonanță prin care se va reglementa prețul cărnei de miel, cu care se face o speculă desănțată. REP.

DE LUNI LA CINEMA „SCALA"
odată cu filmul de aventuri
Curierul din Californ'a

PIERDUT Buletinul cu No. 48616/933 19 Mai pe numele de Ciobotaru Elena din str. Petru Rareș No. 2.

Cine-l va găsi și va uza de el și nu-l va depune autorităților în drept va suferi consecințele legii.

Acest buletin se declară nul.

PERDUT carnet reducere C. F. R. cu numele Boacă Gheorghe. Găsitorul este rugat a-l aduce la Biserica Barnowsky, str. Ghica Vodă, primind bună recompensă.

DE INCHIRIAT 2 odăi și bucătărie, Str. Hotin 11. A se adresa d-lui N. Fuchs strada Ghica Vodă 32.

De vânzare

una vie în Vișan foastă Forșt actualmente Mandragiu în întindere de 7½ ha. viță aleasă pe rod cu pomi fructiferi și pământ de arătură, pivniță betonată, casă pentru stăpân și pentru lucrători, fântână și velniță. A se adresa d-lui Ioan V. Popescu str. Trei Erarhi No. 2

DOCTOR
Rudolf Himelbrand
medic de spital
SPECIALIST IN BOLI ȘI OPERAȚIUNI CHIRURGICALE
BOLI DE FEMEI
Cons. 3—6 p. m.
Iași, Str. Elena Doamnă 55

De Luni la Sidoli
o revelație în cinematografia ieșană. — 2 bombe 2 —
4 femei în dragoste
cu 4 vedete:
Simone Simon
Janette Gaynor
Loretta Young
Constance Benett
Al doilea film
Rembrand
cu CHARLES LAUGHTON

Dr. M. Avram
Medic de Spital
Consultă și operează
Boli Chirurgicale, Boli de femei, Mamoș
Consult. 3—7 p. m.
str. I. C. Brătianu 120
(Etaj)
(vis-a-vis de farm. Racovițză)
Telefon 1250

Un ochelar bun
numai la un magazin de specialitate
Deci cumpărați-l la

Optica „ARGUS"
STR. LAPUȘNEANU 41
vis-a-vis de Hotel Palace

DOCTOR
A. Abermann
consultă
BOLI DE COPII
BOLI INTERNE
Tratamente cu raze ultraviolete
între orele 2—8 p. m.
Strada I. C. Brătianu 30
colț cu str. G. Enescu

Indrăzneață spargere

la magazinul „Ferum"

Azi în zorii zilei o îndrăzneață spargere s'a înregistrat la magazinul „Ferum" din str. I. C. Brăteanu nr. 126.

Răufăcătorii au îndoit gratiile dela o fereastră din str. Universității și s'au introdus în magazin.

In prăvălie au răvășit peste tot.

Deasemeni au intrat în birou, au săvârșit toate sertarele și au început să lucreze la cassa de bani.

Nu se știe din ce cauză — probabil au simțit pe cineva — borlașii au lăsat totul baltă și au dispărut.

Fiind înștiințată comisia 3-a, d. comisar N. Dimitriu, șeful circomscripției, a delegat pe d. comisar Ciuceanu cu facerea anchetei.

După toate probabilitățile, autorii sânt persoane care cunoșteau bine topografia magazinului.

E posibil să fie și niște cotiugaragii care obișnuit încărcau marfă dela această prăvălie, pentru diverși comercianți.

Cercetările continuă. A.

Sinuciderea fioroasă din gara Iași

a controlorului ceferist Gh. Sălceanu

Ieri s'a sinucis în gara locală controlorul ceferist Gh. Sălceanu de la inspecția de mișcare c. f. r., în vrstă de 57 ani.

Eri spre seară în timp ce funcționarii din birourile c.f.r. se pregăteau să pornească acasă, parte din ei au observat un fum gros ce ieșea dela fereastra unui closet dela etajul II. S'a forțat ușa closetului și a fost găsit Sălceanu în luptă cu moartea.

Cu „Salvarea" a fost transportat repede la spital. Insă era prea târziu. Controlorul Sălceanu a încetat din viață în chinuri groaznice.

*

In tot cursul zilei de ieri, controlorul Sălceanu a manifestat o profundă deprimare sufletească. A ieșit de mai multe ori din biroul unde lucra cu alți funcționari, plimbându-se agitat prin sala din apropiere.

Spre seară el a intrat în closet și a zăbovit mult.

Cu un briceag de buzunar și-a tăiat vinele dela mâini și apoi și-a spintecat abdomenul. Moartea însă întârzia să vină.

In timp' ce se svârcolea pe jos, a observat o sticlă cu gaz, care era întrebuințat de servitori pentru curățenia birourilor.

A luat sticla și a vărsat conținutul peste el. Apoi cu bricheta și-a dat foc.

In câteva secunde era torță vie.

In această stare a fost descoperit de colegi.

*

Asupra cauzelor ce l'au împins pe controlorul Sălceanu la acest gest, colegii lui ne spun că încă mai demult nefericitul funcționar avea gândul de a-și curma firul vieții.

Gândul acesta era produsul unei boli ce-l rodea de ani de zile: neurastenia.

De două ori mai încercase să se sinucidă. Prima oară, de Sf. Ioan a vrut să se arunce dela fereastra biroului pe peronul gării, dar a fost oprit de un coleg.

A doua oară a încercat acelaș gest, la 1 April. Și iarăși a fost oprit la timp.

A treia oară, planul funest i-a reușit. Sp.

Cronica Sporturilor

Stadiu C.F.R.-Bacău,

va înfrunta pe Victoria c.f.r. - Iași

Divizia națională C, programează pentru ziua de 10 Maiu, întâlnirea Stadiu c. f. r.-Bacău contra Victoria c. f. r.-Iași.

Ceferiștii ieșeni, în revenire de formă, se vor ciocni de o echipă care, clasată în fruntea seriei estice, are șansele să fie promovată din nou, în D.-vizia secundă.

Băcăoanii vin la Iași, după câteva matchuri frumoase.

Oaspeții noștri au dispus de Dowbus-Cernăuți cu 5—3 și au învins pe Macaby-Chișinău, „leaderul" diviziei C, seria estică.

O echipă cu resurse fizice, și în formă bună, va găsi în Victoria c. f. r., un adversar serios.

*

Mâine Duminecă, se va disputa, la Parcul sportiv, în cadrul campionatului diviziei B, matchul I. A. R.-Brașov-„Textila"-Iași.

Jocul începe la ora 5 p. m. precis.

s. m.

Părul cărunt își recapătă culoarea cu „Pigmentol".
Depozit: Farmacia Pollak
Str. Ștefan cel Mare Telefon 235

Adânc întristații: Herman și Fanny Iacob, fiu și noră; Filip Schwartz ginere, Anuța și Izu Ludatscher, Didi, Moisică și Iosifel, Rozica și Bercu Lerner cu copilul, Claruța și Avram Ludatscher, nepot, nepoată și strănepoată, precum și familiile: I. S. Ludatscher, Lerner, Albin, Iticovici, Nadler, Finkelstein, Goldstein, anunță cu adânc regret încetarea din viață a prea iubitului lor tată, bunic, străbunic, unchiu și cuscru

Avram Iacob

în etate de 85 ani decedat în ziua de Vineri 7 Mai 1937 după o lungă și grea suferință. Inmormântarea va avea loc mâine Duminică 9 Mai ora 11 a. m. precis.

Cortegiul funebru va porni dela locuința defunctului str. Armeană No. 16 spre Cimitirul Israelit.

minescu așezat acolo în 1926 de cercul studențesc „Arboroasa" din Cernăuți, în amintirea congresului din 1871 la mormântul lui Ștefan, din inițiativa marelui poet.

Din curtea mânăstirii elevele au putut vedea crucea comemorativă ridicată pe culmea muntelui din față, care veșnicește legenda întemeierii Mânăstirii Putna. De aici Ștefan a tras cu arcul nimerind un paltin, care a servit de Sf. Masă. O bucală din acest paltin se găsește în muzeul mânăstirii.

La o distanță de 2 km. de mânăstire se află chilia din stancă a lui Daniil Sihastru. Este o mică bisericuță, săpată în piatră de sihastru. Aici și-a petrecut o parte din sihăstria sa, Daniil.

Putna industrială

A doua zi a excursiunei a fost consacrată vizitării fabricilor, ce măresc importanța satului Putna.

Timpul se restabilește, iar cerul senin și cu un soare strălucitor predispune pe excursionistele noastre la plimbări pe munții înconjurători așezării Putnei. Până la ora 10 se fac excursiuni pe înălțimele împodobite cu brad și bine ozonate ce predomină valea Putnei, iar de sus se admiră până departe frumoasa așezare a mânăstiri și fabricilor. Până la ora plecării trenului, elevele vizitează fabricile de ciment, cherestea și de sticlă. In special fabrica de sticlă, bine utilată și înzestrată a fost obiectul de admirație pentru eleve. S'au vizitat toate secțiile și s'a explicat de către un domn inginer modul de fabricare a sticlei, dela materialul prim întrebuințat și până la sala de gravat. Munca grea a lucrătorilor, cari suflă în coca încandescentă de sticlă și-i dă forme diferite în fața cuptorului cu o temperatură de 3000 grade, a oprit mai multă vreme atenția vizitatoarelor.

La ora 5 după amiază elevele școalei ortodoxe din Iași, încântate de tot ceeace văzuseră și admiraseră la Rădăuți și Putna; monumente istorice, muzee, industrie și mai presus de toate natura și pozițiile încântătoare, luau bucuroase loc în vagonul ce trebuia să le întoarcă acasă.

A fost o excursie interesantă și instructivă, o recreație folositoare după patru luni de școală și amintirea celor văzute va rămâne întipărită în sufletul și m i n t e a elevelor multă vreme, născându-li-se dorința de a admira și alte colțuri frumoase ale minunatei noastre țări.

Participant

Azi la Cinema „Scala"
Un program excepțional
Formidabilul succes mondial!
Parada Dragostei
cu perechea răsfățată a Americei
Jeanette Macdonald și Maurice Chevallier
A doua premieră
Amprente digitale
— Film de aventuri senzațional —
Jurnal Paramount cu ultimele actualități din toată lumea
8 lei

ULTIMA ORĂ

O circulară a d-lui Dinu Brătianu
către organizaţiile liberale din ţară

Bucureşti 8.—D. Dinu Brătianu lucrează la redactarea unei circulări pe care o va adresa tuturor şefilor de organizaţii judeţene şi în care va arăta noua orientare a partidului după experienţa celor 4 ani de guvernare.

Circulara va fi trimisă la sfârşitul săptămânei viitoare.

Parastas pentru Ionel Brătianu

D. Dinu Brătianu a plecat la Florica unde mâine se va oficia un parastas pentru Ionel Brătianu şi cu care prilej va avea loc şi o reuniune a familiei, participând d-nele Eliza Brătianu, Pia Brătianu, Familia Cantacuzino şi d-na şi dl. Niculescu Dorobanţu. Dela Florica, d. Dinu Brătianu va pleca la moşia d-sale dela Drăgăşani şi nu se ştie dacă va veni în Capitală pentru a participa la serbările dela 10 Mai. In orice caz şeful partidului liberal va fi în Capitală Marţia viitoare.

D. Dinu Brătianu va pleca în Franţa

Bucureşti 8. - D. Dinu Brătianu îşi va face cura anuală la Royat Franţa la sfârşitul lunei Mai. D-sa va părăsi Capitala la 20 Mai.

Decretele economice

Bucureşti 8-Cercurile guvernamentale asigură că decretul lege privitor la carteluri şi trusturi, va apare foarte curând întrucât s'a obţinut toate adeziunile necesare.

In ce priveşte cellalt decret al protecţiei muncii naţionale, el va apare ceva mai târziu.

Consiliu de miniştri

Bucureşti 8.—Săptămâna viitoare va avea loc un important consiliu de miniştrii la care va participa şi d. Dinu Brătianu. Se vor discuta toate chestiunile la ordinea zilei şi în special se va fixa definitiv proiectul pentru protecţia muncii naţionale.

Un bilanţ electoral

Bucureşti 8. — Ziarul „Curentul" publică o totalizare a alegerilor comunale şi judeţene dela 25 Martie şi până acum din principalele 20 comune urbane şi judeţe.

Liberalii au întrunit 137.600 voturi; naţ.-ţărăniştii 104.452; naţ.-creştini 78.743; frontul românes 41.127; libera'ii georgişti 21,720; radicali-ţărăniştii 6.925 şi frontul constituţional 7.443.

Serbătorirea d-lui A. C. Cuza

Bucureşti 8.— D. prof. A. C. Cuza va fi sărbătorit în ziua de 21 Mai de partidul naţional-creştin. In acest scop d. Oct. Goga a dat o circulară către toţi preşedinţii de organizaţii judeţene. La sărbătorire vor lua cuvântul d. Oct. Goga, Gh. Cuza, prof. Lupaş, I. Petrovici, etc. Se va emite cu acest prilej o medalie comemorativă.

Acţiunea d-lui Mareşal Averescu

Bucureşti 8. — D. mareşal Averescu va veni săptămâna viitoare în Capitală şi va avea o întrevedere cu d. George Brătianu, spre a discuta noua convocare a foştilor miniştri. A doua constăţuire va avea loc la sfârşitul lunei Mai, deoarece la începutul lunei Iunie d. Mareşal Averescu pleacă în străinătate.

Numărul exact al victimelor de pe dirijabilul „Hindenburg"
31 morţi; 66 salvaţi, dintre care însă mulţi în stare foarte gravă

New-York 8.— Ultimul bilanţ al catastrofei dirijabilului „Hindenburg", indică 31 de morţi; restul de 24 pasageri şi 42 oameni din echipaj au scăpat cu viaţă; însă mulţi sunt răniţi foarte grav.

Aseară a încetat din viaţă în urma gravelor arsuri, căpitanul Lehman, fost conducător al dirijabilului.

*

Berlin 8.— Dr. Eckener însărcinat de guvernul german cu anchetarea cauzelor catastrofei, a vorbit aseară la Radio declarând că deocamdată nu se pot preciza adevăratele motive ale nenorocirei, dar este probabil că şi influenţele electrice din atmosferă au contribuit în mare măsură la producerea accidentului.

*

Bucureşti 8.— D. Radu Irimescu, ministrul aviaţiei şi marinei a telegrafiat ieri generalului Goering, exprimând condoleanţe în numele aviaţiei române, pentru catastrofa dirijabilului.

Legaţia germană din Bucureşti a arborat doliu. Numeroşi membri ai corpului diplomatic au depus ieri la Legaţie cărţile de vizită.

D-na şi Dl.
GUTMAN AVRAM
au plăcerea a anunţa naşterea primului lor copil
BERMAN
şi invită rudele şi cunoştinţele a lua parte la ceremonia rituală care va avea loc Marţi 11 Mai ora 3 p. m. în locuinţa d-lui A. Leibovici str. Lăpuşneanu 45.
Aceasta ţine loc de orice invitaţie.

Daruri din partea M. S. Regelui Carol
pentru Suveranii Angliei
Plecarea Voevodului Mihai la Londra

Sinaia 8. — Marele Voevod Mihai a plecat aseară cu Orient-Expresul la Londra, pentru a reprezenta pe M. S. Regele Carol la serbările încoronării suveranilor engleji.

Marele Voevod s'a suit în tren în gara Sinaia, fiind condus de M. S. Regele. Moştenitorul Tronului n'are vagon special, călătorind cu două apartamente rezervate în Orient-Expres.

Trenul a stat în gara Sinaia numai 2 minute şi la plecare Suveranul şi-a îmbrăţişat Fiul, sărutându-L şi mângâindu-I obrajii.

Marele Voevod duce un preţios dar, un tablou de artă pentru familia regală engleză şi o cutie cu decoraţii.

In momentul plecărei trenului, Marele Voevod a apărut la fereastră şi Suveranul a fluturat mâna, luându-şi rămas bun.

In acelaş tren au luat loc d-nii Radu Irimescu, ministrul Aviaţiei şi Marinei, şi Comandor Fundăţeanu, care însoţesc pe Voevod la Londra.

Monezile de 100 lei

Bucureşti 8.—Ministerul de Finanţe a dat dispoziţii pentru a se retrage din circulaţie moneziie de argint de o sută lei. Vor rămâne în circulaţie numai cele de nichel.

Alegerile ad-tive
trebuesc terminate până la 15 Iunie

Bucureşti 8.—Dl. Gh. Tătărescu a lucrat eri cu dl. Bârcă, subsecretar la interne.

Cu acest prilej, s'a examinat situaţia politică, în lumina ultimelor rezultate ale alegerilor comunale şi judeţene.

D. prim-ministru a dispus ca toate alegerile să fie făcute cel mai târziu până la 15 Iunie a. c.

In acest sens, s'au dat dispoziţiuni ca să nu se mai admită nici o amânare a datelor fixate până acum pentru alegerile municipale şi judeţene.

Această hotărâre a guvernului este foarte semnificativă.

In jurul morţii agronomului Dobrescu din Hârlău

Hârlău 8.-Se cunoaşte cazul morţii inginerului agronom Alex. Dobrescu.

Fusese învinuită soţia sa că l'ar fi oparit şi din această cauză s'a îmbolnăvit.

Parchetul a ordonat deshumarea cadavrului şi facerea autopsiei.

Raportul medico-legal concide că Dobrescu a murit din cauza unei congestii pulmonare. Se pare deci că soţia va fi scoasă din cauză.

Mitropolitul - unit al Blajului
cu 200 români transilvăneni
în vizită la Vatican

Roma 8, - Eri au sosit la Roma 200 de români-transilvăneni, veniţi în excursie, sub conducerea Mitropolitului-unit Niculescu al Blajului.

In gară, au fost primiţi de ministrul României pe lângă Vatican şi membrii legaţiei.

Astăzi delegaţia românească va fi primită în audienţă de Papa, la reşedinţa de vară.

In ziua de 10 Mai, Mitropolitul Niculescu va oficia un serviciu divin în capela românească de la Roma.

ORA 12

Discuţiile din guvern

Bucureşti 8.—Astăzi are loc o conferinţă a d-lor Tătărescu, Inculeţ şi Valer Pop.

Intre altele se va discuta şi decretul lege pentru romanizarea industriilor.

Alegerea comunală dela Botoşani

Botoşani 8.—In vederea alegerilor comunale, cari au loc astăzi în oraşul Botoşani, s'au luat intense măsuri de ordine.

Domneşte în special încordare între naţ.-creştini şi ţărănişti.

Congresul avocaţilor

Bucureşti 8.-- Mîne se deschide în sala „Arta" congresul general al avocaţilor români din toată ţara.

Intre altele se va discuta şi chestiunea lui „numerus clausus" în barouri.

Dl. I. Gr. Perieţeanu, preşedintele Uniunei avocaţilor, a declarat că până acum 44 barouri din ţară s'au declarat pentru „numerus clausus" aşa că acest punct pare definitiv tranşat.

Ziua de 10 Mai
se va serba cu mare fast

Bucureşti 8.—Anul acesta, ziua de 10 Mai se va sărbători în Capitală cu un fast extraordinar.

Suveranul va trece în revistă 120.000 de ostaşi, care vor defila în rânduri de câte 22.

Dintre oamenii politici, nu vor putea participa la serbări d-nii Mareşal Averescu, Iuliu Maniu, Gr. Filipescu, N. Iorga, Gh. Brăteanu şi A. C. Cuza.

Naţional-ţărăniştii vor participa în bloc, în frunte cu d-l Mihalache.

Inundaţiile la Maglavit

Craiova 8.—Apele Dunării continuă să crească în dreptul Maglavitului.

Puhoaele au ajuns în lunca de la Buturugi.

Bolnavii aflaţi în bărăcile de lemn, cari au venit să se roage pentru vindecare, au fost evacuaţi.

Luna Bucureştilor

Bucureşti 8.— Incepând dela noapte, intră în vigoare reducerea pe C. F. R. acordată pentru „Luna Bucureştilor".

Bombardarea Madridului

Madrid 8.— Aviaţia naţionalistă a bombardat astănoapte intens capitala.

Bilanţul victimelor arată 9 morţi.

O rectificare a Ministerului
în chestia ex-matriculării studenţilor

Bucureşti 8.— Ministerul Educaţiei Naţionale desminte cifra de 6000 a studenţilor exmatriculaţi din toate Universităţile şi şcolile superioare de învăţământ.

S'a dat o nouă circulară pentru alcătuirea unei statistici definitive. D. Ştelănescu-Goangă subsecretar de stat la Ministerul Educaţiei a declarat că numărul exmatriculaţilor ar fi chiar mai puţin de 1000.

Preparativele de nuntă
ale Ducelui de Windsor

Paris 8. — Ducele de Windsor a plecat ieri impreună cu d-na Simpson, în oraşul Wendome, unde d-na Simpson s'a întâlnit cu vice consulul Statelor Unite la Paris şi a semnat actul de stare civilă care va servi la căsătoria cu fostul rege al Angliei.

Seara, ducele de Windsor şi d-na Simpson s'au înopoiat la castelul Cancé.

Ştiri poliţieneşti

Spargere la un debit de tutun
în cartierul gării

Altă spargere s'a înregistrat astă noapte la debitul d-nei Elena Dobrota din Bulevardul Ferdinand No. 5.

Răufăcători s'au introdus prin spargere, în debit şi au furat produse C. A. M. în valoare de 8 mii lei.

D. comisar-şef D. Agapi, având unele indicii asupra făptaşilor, a trimis o echipă de agenţi în urmărirea răufăcătorilor.

E sigur că în cursul zilei de azi, ei vor fi prinşi.

*

Agresiuni.—D. Vasile Curcă din Fundacul Mircea nr. 7, a reclamat la comisia 5-a că a fost lovit cu un corp tăios în spate şi în cap de soţii Ilie Tunaru din aceiaşi curte.

— D. Gh. Braşoveanu din str. Eternitate nr. 14, s'a plâns contra unui servitor dela fabrica „Fulger" din str. Dragoş nr. 29.

D. Braşoveanu învinueşte pe servitor, - al cărui nume nu-l ştie -- că l-ar fi lovit cu un par în cap.

Victima a primit îngrijiri în spitalul izraelit.

DIVERSE.— D. Const. Petrescu din Buzău, venind la Iaşi, a intrat în localul „Coroana" pentru puţină distracţie.

După ce a chefuit cu femeea Maria Vicol, a constatat că i-a dispărut din buzunar portofelul în care avea 600 lei. REP

Vă dor dinţii? Distrugeţi-le cu „Coricol".
Depozit: Farmacia Pollak
Str. Ştefan cel Mare Telefon 283

INFORMAŢIUNI

x Din cauza sărbătoarei naţionale de Luni (10 Mai), numărul viitor al „Opiniei" apare Marţi 11 Mai, la orele obişnuite.

x **Detaşările în învăţământul primar.**—*Deoarece in ultimul timp circula diferite svonuri în legătură cu detaişările în învăţământul primar, Inspectoratul şcolar din localitate aduce la cunoştinţă că ministerul a menţinut toate detaşările, aşa cum au fost făcute in Septembrie 1936.*

Deasemenea ministerul a revenit asupra sancţiunilor aplicate organelor de control.

x POLITEHNICA DIN IAŞI. — In cursul săptămânei viitoare, va avea loc la Bucureşti o întrevedere între ministrul şcolilor d. dr. Anghelescu, cu prorectorul Universităţii ieşene d. prof. P. Bogdan şi rectorul politehnicei ieşene d. Otin. Cu ocazia acestei consfătuiri, se vor pune la punct formele juridice pentru organizarea efectivă a politehnicei noastre şi se va emite şi decretul de constituire a consiliului profesoral.

x Mâine dimineaţa la ora 10 jum. are loc adunarea generală a Sindicatului ziariştilor profesionişti.

x La Administraţia de constatare a început judecarea apelurilor fiscale ale avocaţilor ieşeni.

Ca delegaţi ai baroului sunt d-nii Nelu Ionescu şi N. Beuran.

x Brutarii ieşeni operează în voe.

La multe pitării, pânea nu cântăreşte decât 750 gr. deşi o plătim cu 8.75 şi chiar 9 lei.

Un cetăţean ne-a adus o pâne ce se vinde la P.-Iloae cu 7 lei. Pe lângă că e lucrată bine, dintr'o făină de calitate superioară celei din Iaşi, dar are şi greutatea de 850 gr.

x **Lumea elegantă se îmbracă bine la EDUARD.**

In jurul morţii lui G. Topârceanu

Vestea morţii poetului Gh. Topârceanu a provocat consternare în tot oraşul.

Eri după amează, au depus ultimul omagiu la căpătâiul defunctului toţi ieşenii cari l-au cunoscut şi admirat pe marele scriitor.

Printre primii remarcăm pe d-nii ministru V. Iamandi, Cezar Petrescu, prefect Th. Zipa, Mihai Codreanu, Octav Botez, Gr. T. Popa, prof. Cişman, etc.

Aseară d-l dr. Zamfirescu a procedat la îmbălsămarea corpului, care a fost depus azi dimineaţă în rotonda Academiei de Arte Frumoase.

Azi dimineaţă a sosit în localitate dl. Mihail Sadoveanu, spre a lua ultimele hotărîri în legătură cu înmormîntarea lui Topârceanu.

La catafalc au fost depuse numeroase coroane din partea prietenilor, autorităţilor, Sindicatului ziariştilor, etc.

In ce priveşte funeraliile, familia ar vrea să transporte corpul în jud. Muscel. Dar prietenii insistă ca înhumarea să aibă loc în Iaşi, unde poetul s'a încetăţenit cu desăvârşire trăindu-şi cea mai mare parte a vieţii.

PIERDUT recipisa Uzinei Comunale de Electricitate din Iaşi, eliberată la 28 Mai 1929 pentru suma de Lei 400 garanţie instalaţia No. 7320.
O declar nulă şi fără valoare în mâinile oricui.
NELI TEMERI
Str. Lăpuşneanu 44

O ATRACŢIE pentru amatorii de lucru artistic de mână constituie
Expoziţia permanentă
DE PERDELE, CUVERTURI, FEŢE DE MESE IN FILLET ŞI POINLACE A MAGAZINULUI
„LA GHEM"
ŞTEFAN CEL MARE 2 (alături de mag. Hirschenohn)

STR. BRĂTIANU vis-a-vis Comisia 3-a cumpără bijuterii şi antichităţi, la No. 82

SCALA

Al doilea film
Curierul din California
DE LUNI 10 MAI
la CINEMA SCALA

Vila Chihaia -- Vatra Dornei
Construcţie nouă cu 22 camere, confort modern, apă caldă şi rece în fiecare cameră, în apropierea stabilimentului şi a parcului băilor. — Preţuri modeste.
Se va adresa Ad-ţiei Vilei Chihaia din Vatra Dornei sau Cernăuţi Piaţa Unirei 4.

„Aventurierul"

La Paris acest film a pus punctul final al anului cinematografic 1936. Este o lucrare magnifică cu totul demnă de Alfred Capus şi de arta subtilă a lui Marcel L'Herbier.

El a furnizat lui Victor Francen unul din minunatele roluri din frumoasa sa carieră cinematografică.

Compunerea pe care el a făcut-o din personagiul lui Etienne Ranson, este puternică şi dezinteresată, calităţile sale de a nimici cu eleganţă găsesc admirabil întrebuinţarea lor în acest rol.

„L'a ende D'information Cinematographique" de Luni 10 Mai la „SCALA".

Axa Roma - Berlin

Diplomaţia europeană este preocupată de recenta vizită făcută la Roma de către dl. von Neurath ministrul de externe al Germaniei. In această vizită s'au întărit legăturile de prietenie ita'o-germane, fixându-se puncte de vedere comune asupra problemelor curente.

In clişeu, primirea la Roma a ministrului german. D. von Neurath (cu mîna ridicată) şi alături, contele Ciano, ministrul de externe al Italiei.

Dela Casa Asigurărilor Sociale

Preschimbarea carnetelor de asigurat

Instrucţiuni pentru patronii de întreprinderi

Casa de Asigurări Sociale Iaşi, aduce la cunoştinţa asiguraţilor care au depus spre preschimbare carnetele de asigurat, că se pot prezinta la sediul instituţiei spre a-şi ridica noile carnete, în fiecare zi, în orele de serviciu.

Instrucţiuni pentru patroni

Casa de Asigurări Sociale a trimis patronilor de întreprinderi din localitate o circulară prin care le pune în vedere o serie de instrucţiuni, asupra modului în care au a se comporta faţă de asiguraţi şi faţă de instituţia Asigurărilor Sociale.

Se aduce astfel la cunoştinţă patronilor obligaţiile pe care le au faţă de Asigurări Sociale, specificându-se că patronii sunt obligaţi să anunţe Casa Asigurărilor de numirile şi concedierile de personal în termen de 8 zile; să verse casei asigurărilor în termen cotizaţiile încasate de la salariaţi — din care vor plăti şi ei jumătate—în caz contrar se vor expune unei amenzi între 2000 şi 10 mii lei, sau la închisoare dela 15 zile la 2 luni.

Voci din public

In chestiunea proectului de decret

pentru organizarea muncii naţionale

Ziarele au publicat anteproiectul pentru organizarea muncii naţionale, care presupune nevoia unui intervenţionism de stat.

Studiind anteproiectul în punctele sale importante, vedem însă că porneşte din anumite izvoare cu anumite tendinţi, care în nici un caz nu promovează nevoile neamului, —tendinţi care distrug iniţiativa privată, singura în stare să înfloriască producţia ţării şi să ridice comerţul—excitator al consumului, şi regulator al producţiei în raport cu nevoile acestuia.

Indiscutabil că proiectul e anticonstituţional şi nu are nici o bază juridică.

E antinaţional a crea o atmosferă de învrăjbire, săpând o prăpastie între fiii aceleiaş ţări.

E antinaţional a distinge pe român de român minoritar, care îi complectează, care suferă alături, şi apără ţara cu aceiaş ardoare.

E antinaţional a distruge o arteră a inimii unei ţări, tăind din avântul perseverenţa, şi puterea de muncă a aşa zişilor români-minoritari, care cimentează totuşi legătura între elementele ţării, închegând sufletul acestei ţări, prin legătura indestructibilă dintre toţi fiii ei.

E antisocial a face distincţie între om şi om, pe baza originei sale.

E antisocial a face boii să are, şi caii să mânânce.

E antisocial a deposeda pe cineva de un drept al său.

E antisocial a impune cuiva manipularea capitalului său, impunându-i un anumit fel de organizare, potrivnică cu modul său de a o concepe.

E antisocial a amputa libertatea individuală, singura bază a civilizaţiei.

E antieconomic a dispensa forţele unitare care luptă la ridicarea unei întreprinderi.

E antieconomic a impune forţe nechemate, care nu vor face decât să destrame posibilităţile de progres.

E antieconomic a nu asigura libertatea de acţiune aceluia care luptă cu „totul" lui pentru prosperitatea inst. sale.

E antieconomică această intervenţie a statului, care va coborî nivelul economic al ţării.

E antieconomică această subminare a iniţiativei private, singura care a putut ridica ţara la rangul economic de azi.

Distrugerea individului înseamnă distrugerea Societăţei.

Intronarea bunului plac în dirijarea economiei noastre naţionale, înseamnă haosul economic; înseamnă primul pas spre decăderea economică a ţării; înseamnă prăbuşirea ţării pentru care am luptat şi luptăm cu toţii, cu toată energia noastră, cu toată perseverenţa noastră, cu toată puterea noastră de muncă, cu toată voinţa eului nostru de a ridica ţara în ochii tuturor.

Se impune unirea tuturor forţelor productive, a tuturor forţelor luminate ale poporului, a tuturor capacităţilor economice ale neamului, a tuturor acelora cari înţeleg pe drept cuvânt interesele naţiunei, pentru a demonstra tuturora că un popor se ridică prin ridicarea economiei private, care are la bază, libertatea de a te conduce, aşa cum te taie capul, atâta vreme cât nu strici nimănui;

că viaţa singură este în stare a ridica elementele valoroase, cari se impun dela sine, indiferent dacă e majoritar sau minoritar.

In acest scop, propun ţinerea de întruniri de protest în toate oraşele ţării, câte o întrunire de protest în capitalele regionale, printre cari şi Iaşul. Ba Iaşul să ia iniţiativa luptei în numele tuturor organizaţiilor economice legal constituite, împreună cu reprezentanţii tuturor instituţiilor publice şi private, pentru izbânda luminei contra întunericului ce caută să domine viaţa statului nostru, viaţa ţării noastre, pentru care luptăm, şi pentru care suntem oricând gata să ne sacrificăm.

INGINER I. HAMER
Hârlău

Cauzele scumpetei

Deprecierea leului şi sporirea impozitelor

„Opinia", „Universul" şi alte ziare strigă contra speculei, care scumpeşte viaţa.

Toţi sulerim foarte greu de scumpete; dar eu văd răul în altă parte şi anume:

1) Depreciarea leului

2) Creşterea impozitelor indirecte şi alte dări.

După stabilizare, viaţa se mai ieftenise; francul francez era 6 lei, astăzi este peste 8; napoleonul era 660, iar astăzi este 1120 lei.

In August 1931 erau în circulaţie 19 miliarde bilete de bancă; astăzi sânt 26 miliarde, deosebit de câteva miliarde monetă metalică a statului, pe care nu mă cred în drept s'o califlc, însă am văzut publicat că statul a vândut cu 82.000 lei şase vagoane monetă metalică retrasă din circulaţie, deci cu 1 leu 37 bani chilogramul, şi mă gândesc la cursul forţat cu care asemenea monetă este impusă populaţiei!

Mai demult, am mai scris contra operaţiilor Băncei Naţionale, care tipăreşte prea multe bilete şi contribue la devalorizarea leului.

Taxele a ridicat taxele vamale şi de consumaţie; apoi a impus fel de fel de timbre pe care le plătesc mai întâi comercianţii şi apoi le trag de la consumatori.

Mărfurile şi produsele îşi păstrează raportul cu aurul şi apar scumpe, foarte scumpe, în comparaţie cu leul depreciat.

Iar la urcarea preţurilor, contribue direct şi fiscalismul exagerat.

La cererea ziarelor de a relua măsuri contra speculatorilor, întreb: cine să ieie măsuri? Acei care au provocat scumpetea?

Savel Grosu

Aţi încărunţit? „Pigmentol" vă redă culoarea naturală a părului.

Depozit: Farmacia Pollak
Str. Ştefan cel Mare. Telefon 235

Diseară la Naţional

„Suzana"

regina operetelor vieneze

Astăzi seara are loc premiera melodioasei operete „Suzana" care pe vremuri a cunoscut un răsunător succes.

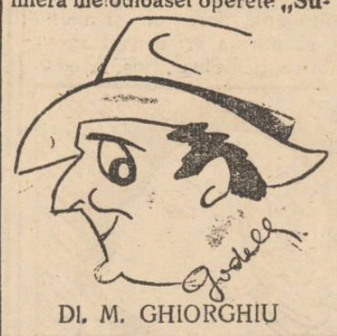

Dl. M. GHIORGHIU

Cu un libret primăvăratec şi antrenant şi cu muzica de „vrăjitorul melodiei" Gilbert, „Suzana" în interpretarea aleasă dela Teatrul Naţional, va reţrăi desigur, succesul de altădată.

„Suzana" va fi d-ra Margareta Baciu, o „stea" a genului. D-na Sandina Stan o joacă cu eleganţă pe Jaznelina.

Comicul C. Ramadan va fi Pomarel, iar fantul fabricant de parfumuri şi d. Mil. Gheorghiu îl va crea pe Hubert în care va excela.

Interpretarea mai numără pe d-nii: C. Protopopescu, C. Sava, M. Grosaru, El. Foca, Mia Stănculescu etc.

Spectacolul a fost sugestiv montat de d. Ion Sava în decoruri de Th. Kiriacoff, dar la pupitru va apare d, Raul Scuiy.

S'au fixat preţuri populare. Biletele la „Socec". R.

Societatea „Amicii Poloniei" - Iaşi

Înştiinţare

Domnii Membrii ai comitetului:

1. Ion Atanasiu prof. universitar, facult. de Ştiinţi.
2. Ştefan Berechet prof. univ. facult. de Drept.
3. O. Tafrali prof. univ. Decanul Facult. de Litere.
4. N. Şerban prof. univ. directorul Teatrului Naţional.
5. M. David prof. univ. Directorul Regional al Fund. Regale.
6. Josef Swiecinschi Inginer.
7. N. Macarovici profesor secundar şi şef de lucrări la facult. de Ştiinţi.
8. D-ra M. Djonat asist. universitară facult. Litere.
9. Joh. Krzjanovschi industriaş.
10. J. Jobnitchi prof. secundar.
11. Vl. Mironescu arhitect.
12. D. Strungaru asist. universitar, Facult. de Litere.
13. V. Foca funcţionar la P. T. T.
14. N. Isăcescu funcţionar-controlor P. T. T.

sunt înştiinţaţi că Mercuri 12 Mai, ora 17 va avea loc în Aula Universităţii Mihăilene, comemorarea morţii Marelui Erou-naţional-polon: Mareşalul J. Pilsudski, la care va conferenţia d-na I. K. Illakowicz, o distinsă publicistă şi poetă-poloneză.

Programul comemorării se va anunţa la timp, prin presa locală şi alişe speciale.

Toţi Domnii Membrii ai comitetului sunt invitaţi a lua parte.

Preşedinte
Prof. univ. I. Bărbulescu
Secretar General
Prof. Gh. Obreja-Iaşi

DOCENT DOCTOR
GH. PLACINŢIANU
Chirurg primar
Boli chirurgicale şi de femei
Cons. 3—5 p. m.
Aleia Alexandri 5

Câtă bucurie umple inima unei Doamne, care ţine să-şi îngrijească tenul, atunci când descoperă cosmeticul, care i se potriveşte.
Dar de cele mai multe ori rezultatele sunt nefericite, chiar cu preparate excelente. Căci nu e deajuns ca pudra şi crema să fie bune în sine, câtă vreme nu sunt armonizate, câtă vreme nu sunt preparate pe baza aceluiaş principiu, care să le facă aderente între ele.
Problema aceasta este rezolvată definitiv şi în condiţii optime de tratamentul de INFRUMUSEŢARE RICHARD HUDNUT, cu cele 5 preparate speciale:

1. **Three Flowers Special Cleansing Cream** (cremă specială pentru curăţirea tenului).
   Pătrunde lesne în pori mulţumită uşurinţii fluidificării sale şi eliberează epiderma de impurităţi.
2. **Three Flowers Skin and Tissue Cream** (Crema pentru înviorarea celulelor pielei obrazului).
   Alimentează pielea şi o regenerează.
3. **Three Flowers Vanishing Cream** (Cremă de zi).
   O bază minunată pentru pudră, dă tenului o tonalitate mată şi o înfăţişare tinerească. Apără contra căldurii, prafului, precum şi a frigului.
4. **Three Flowers Skin Tonic and Freshener** (tonic înviorător al tenului).
   Activează circulaţia sângelui, alimentează şi regenerează tenul. După tratamentul cu crema de curăţire, această excelentă apă de faţă şterge ultimile urme de grăsime şi de impuritate.
5. **Three Flowers Face Powder** (Pudra).
   Acest produs superior al casei RICHARD HUDNUT, compus cu ajutorul celor mai fine ingrediente, catifelează tenul şi aderă perfect.

O serie completă a acestor 5 preparate THREE FLOWERS pentru îngrijirea frumuseţii, se găseşte într'un frumos cofret special, în toate magazinele de specialitate.

Richard HUDNUT THREE FLOWERS

Banca Populară C. F. R. din Iaşi Bulev. Ferdinand No. 10

CONVOCARE

Consiliul de ad-ţie, în conformitate cu prevederile statutare Art. 35 şi următoarele, a hotărât prin pr. verbal No. 12 din 26 Mart 1937, convocarea adunărei generale a membrilor societari, care se va ţine în localul Căminului cu'tural C. F. R. Râpa Galbenă din Iaşi spre a delibera asupra gestiunei anului 1936, în ziua de 9 Mai 1937, ora 8 dim. şi în caz când nu se vor întruni numărul de membrii cerut de statute, urmează a se face întrunirea a doua oară cu ori câţi membri vor fi prezenţi, în acelaş local şi în aceiaşi zi, adică:

Duminică 9 Mai 1937, ora 10 dimineaţa

fără altă convocare, având următoarea ordine de zi:

1. Constituirea biroului cu preşedintele de drept, un secretar şi 2 scrutatori.
2. Constatarea calităţii şi a numărului de societari prezenţi.
3. Verificarea lucrărilor de convocare.
4. Ratificarea societarilor înscrişi din nou, a celor retraşi şi rezolvirea cererilor prezentate pentru retragere definitivă după statut.
5. Darea de seamă a Consiliului de ad-ţie, cu explicaţia Ct. Profit & Perdere şi a Bilanţului anual de la 31 Decembrie 1936.
6. Raportul Com cenzorilor.
7. Aprobarea Bilanţului, Ct. Profit & Perdere, împărţirea Beneficiului net de Lei: 65.000 şi descărcarea de gestiune a Consiliului pe 1936.
8. Aprobarea Bugetului propus pe anul 1937.
9. A fixa limita depunerilor spre fructificare şi dobânda de plătit pe 1937.
10. Fixarea maximului de împrumut individual şi dobânda de perceput pe curent şi la întârziere.
11. Limitarea creditului ce se poate acorda Cooperativei C. F. R. Iaşi şi ratificarea sumei ce i s'a dat până în prezent.
12. Fixarea maximului de credit ce-şi poate deschide Banca noastră la Federala Iaşi, Banca Cent. Cooperativă şi Banca Naţională.
13. A lua cunoştinţă de situaţia capitalului şi împrumuturilor ce au D-nii Membrii în Consiliul de ad-ţie, Cenzorii şi funcţionarii Băncii.
14. Alegerea treimei membrilor în Consiliul de ad-ţie, a D-lor: Gh, Muşat, Erm. Crivăţ şi Alex. Breviman, cărora li s'a expirat mandatul şi pot fi reales.
15. Ratificarea conptărilor făcute în Consiliul de ad-ţie a d-lor: B. Codreanu, Alex. Moraru şi Eug. Pondichi în locul d-lor: Ct. Andrian, Ioan Hagiac şi Ct. Petriu, demisionaţi.
16. Alegerea a trei Cenzori titulari şi trei supleanţi.
17. Desemnarea a doi societari care să reprezinte Banca, cu drept de vot şi semnătură valabilă în ori ce chestiuni.

Preşedinte, **Gh. Muşat**

Epitropia Generala a Casei Spitalelor şi Ospiciilor Sft. Spiridon din Iaşi

ANUNCIU

Aduce la cunoştinţa Domnilor Medici că, la data de 1 Octombrie 1937 orele 3 p. m., se va ţinea concurs la Spitalul Central, Cancelaria Colegiului Medical, pentru ocuparea definitivă, a postului de Medic Primar Stomatolog, de pe lângă acest spital.

Cererile de înscriere la concurs, se vor prezenta Epitropiei Generale, însoţite de actele şi lucrările prevăzute la art. 7 din Regulamentul de concursuri, al acestei Instituţii, iar închiderea registrului de înscrieri, se va face cu cinci zile libere, înainte de începerea concursului.

Concursul se va ţinea, conform Regulamentului de concursuri al acestei Instituţii, publicat în Monitorul Oficial No. 190 din 28 August 1928.

La dureri de cap DALIN

Societatea Creditul Urban Iaşi

Publicaţie

Se aduce la cunoştinţa generală că în ziua de 25 Mai 1937 ora 11 se va ţine licitaţie cu oferte închise, la sediul Societăţii din Iaşi str. Lăpuşneanu 37, pentru vânzarea imobilelor specificate mai jos, proprietatea Societăţii şi situate în următoarele oraşe:

1) Galaţi str. Lăpuşneanu 60.
2) Dorohoi, Reg. Ferdinand 80.
3) Tecuci, str. Dr. Caragiani 3.
4) C.-Albă, Mihai Viteazu 54.
5) Botoşani str. Crinilor 4.
6) Fălticeni, str. Botoşani 55.
7) Cernăuţi, str. Olteniei 12.
8) „ Vasile Găină 110.
9) „ Vorobchievici 10.

Ofertanţii vor depune odată cu oferta şi o garanţie în numerar de 5% din valoarea ofertei, fie la centrala Societăţii Creditului, fie la reprezentanţa din oraşul respectiv.

Actele de vindere-cumpărare se vor încheia în termen de 10 zile dela aprobarea ofertei, care aprobare rămâne la exclusiva latitudine a Societăţii proprietară. Preţul integral al vânzării se va depune în numerar în momentul perfectării actului de vânzare.

Pentru orice relaţiuni, amatorii se vor adresa fie la serviciul contencios al Soc. Creditului din Iaşi, fie la reprezentanţele Societăţii din oraşele respective, unde pot depune atât oferta închisă cât şi garanţia de 5% în numerar. Aceste reprezentanţe sunt:

Pentru Galaţi dl. avocat Aurel Ioanovici str. Miha Bravu 5; Pentru Dorohoi dl. Alex. Adam str. Gh. Marcu 4; Pentru Tecuci dl. Colonel A. Nicolau str. Carol 21; Pentru Cetatea Albă dl. S. Blanc str. Regina Maria 31; Pentru Botoşani dl. Colonel Al. Grigoriu Calea Naţională 212; Pentru Fălticeni dl. Avocat Artur Gorovei str. Regele Carol 171; Pentru Cernăuţi dl. H. Costiner str. Iancu Flondor 14.

Director General,
N. GHEORGHIADI
Sub-Director, *I. Şoarec*

ASPECTE IEŞENE

EDILITATEA SI ELECTORALUL

în raport dela cauză la efect

După cunoscutul rezultat al alegerilor municipale de la Iaşi, au inceput să se producă unele acte ad-tive foarte caracteristice pentru nivelul nostru de viaţă.

Povestim câteva :

Prigoană în piaţă

Micii negustori din piaţa Sf. Spiridon, cari plătiau 8 lei taxa tarabei, au fost brusc urcaţi la taxa de 30 lei pe o jumătate de zi!

Au răsărit ca din pământ noi taxe şi diverse restricţiuni, care de care mai apăsătoare, tocmai acum când viaţa a devenit aşa de grea în faţa valului de scumpete ce creşte din zi în zi.

Micul negustor în loc să ducă şi el o pâne acasă, trebue să verse tot câştigul încasatorilor comunei.

In Abator

Nici o parte din marii angrosişti n'au scăpat de... efectul alegerilor. In special angrosişti măcelari au pătit-o cu vârf şi îndesat. A doua zi după alegeri, directorul Abatorului a dat ordin să li se ungă cântarele cu catran !..

Nu vom descrie indignarea negustorilor, căci aceasta se înţelege dela sine. Am dori să ştim însă dacă asemenea măsuri mai pot fi admise în aceste vremi de pretinsă civilizaţie ?

Un closet uitat..

Se zice că vopsirea cântarelor cu catran s'a făcut din pricină că nu erau tocmai curate. Oricum : grăsimea depe ele era mai de preferat decât catranul !

Dar dacă e vorba de higienă, atunci de ce nu se iau măsuri pentru curăţirea closetului ce zace uitat în plină necurăţenie ? Lucrătorii şi întreg personalul de serviciu calcă pe murdărie, apoi cântăresc carnea şi o încarcă. Onorata direcţiune a abatorului nu vede aceasta ?

Curăţenia trebue să fie peste tot şi ea trebue să înceapă intâiu dela closet.

Becurile din Ţicău...

In Ţicău, ca şi în alte cartiere mărginaşe, pe străzile cele mai întunecate, la cererea locuitorilor, s'au pus becuri în ajunul alegerilor. Oamenii s'au bucurat că mai văd şi pe strada lor licărind lumini în bezna nopţii. Dar parcă a fost pocit la gură un cetăţean care cobia din prag :

— „Hai, hai, bucuraţi-vă acum, că după alegeri aveţi să rămâneţi tot în întuneric !.."

Şi aşa s'a întâmplat. Becurile au fost strânse pentru economie... De nu s'ar strânge şi pietrele înşirate pe străzi, că prea înotăm prin noroiu !

Toate acestea, dacă ar fi numai simple coincidenţe, şi încă produc destulă indignare —Mai mult tact şi mai multă omenie, prinde bine chiar şi după alegeri.

CONST. ROLLEA

Concertul compozitorului Ch. I. Bernştein

Cunoscutul compozitor ieşan d. Ch. I. Bernştein a obţinut sala cinematografului „Trianon" pentru a da un concert.

Concertul va avea loc în cursul acestei luni, probabil la 16 Mai.

D. Bernştein va dirija „Simfonia biblică" — una din compoziţiile sale cele mai reuşite.

Pentru acest concert d. A. Binştoc, directorul cinematografului „Trianon", a acordat sala în mod cu totul gratuit.

Ieşenii ar trebui să deie sprijin acestei iniţiative.

Podoaba bucătăriei
Construcţie specială ! Consumaţie minimală de combustibil !

Maşini de gătit „**ELITE**"
Execuţie : Maşina din placă albă emailată. Căptuşeala de cărămizi refractare (chemotte)
SZANTO -- Oradea
Fabrica de sobe „Zephir". Rulouri de lemn „Esslingen". Obloane de oţel.
Cereţi prospecte gratuite.

Mica Publicitate

DE INCHIRIAT în str. Cuza Vodă 15 două camere, bucătărie, totul împreună ; *acum renovate ;* apă, canal. A se adresa la proprietară, în etaj, între 10—12 şi 3—5.

DE INCHIRIAT sau de vânzare imobil în Păcurari liber de orice sarcină compus din teren circa 2400 m. p. cu plantaţie vie cu pomi fructiferi casă p. prăvălie şi pivniţă bună. A se adresa în str. Sft. Sava 10.

PEDICHIURA. Distrugerea bătăturilor definitiv. Exagerea unghiilor încarnate fără durere. Suprimarea durerilor de picioare, masaje ştiinţifice. Convenabil, vin urgent la domiciliu. Telefonaţi 1653.

DE VANZARE un loc pentru casă de 500 m. p. in Iaşi regiunea Copou dreaptă, pe str. Moritz Wachtel, stradă cu apă lumină şi canal ; lângă tramvai. A se adresa în Iaşi str. Stejar 96.

VAD COMERCIAL. — Se închiriază localul cu grădina, pe sezonul de vară la Strandul Prut „Ungheni". Doritorii se vor adresa la proprietar, d. Bart Petru mecanic C. F. R. Gara V. Lupu.

PLASARE sigură de numerar, prin cumpărarea unui loc de casă într'un nou cartier, compus din 19 parcele, între 244—445 m. p., la 80 m. de tramvai şi 15 minute cu piciorul din Piaţa Unirei.

Informaţiunile şi planul, la D-na B. Feldsohn, Birou de copiat acte, Anastasie Panu 82.

DE VÂNZARE casele din str. Hotin No. 9—11 şi 13 în condiţiuni avantajoase. A se adresa d-lui avocat Em. Sturm str. Cuza Vodă 50 între 7—9.

OCAZIE de vânzare mobile, sufragerie, dormitor şi altele. A se adresa la d-na Haimer fabrica Schreiner, Şos. Arcu 5.

Curăţă, albeşte şi catifelează faţa. — Depozit Farmacia Dr. Beceanu Piaţa Halei Iaşi.

Pregătirea Expoziţiei dela Paris

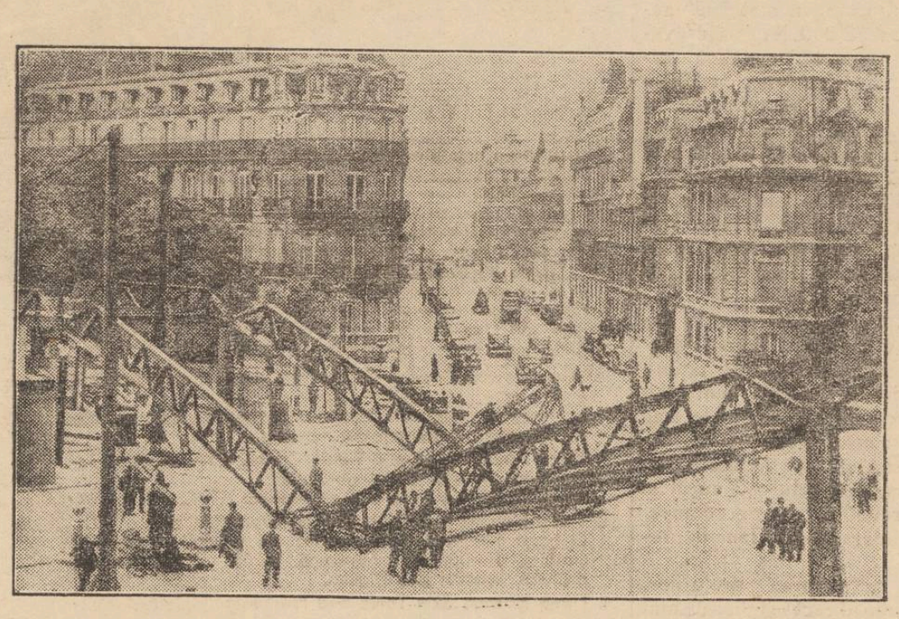

La Paris se lucrează intens pentru terminarea lucrărilor, în vederea deschiderii Expoziţiei internaţionale. In graba lucrului, n'au putut fi evitate unele accidente. Depildă, un mare pod metalic s'a rupt în două (cum se vede în clişeu). Insă, din fericire, n'au fost victime omeneşti.

O frumoasă şezătoare ceferistă

în sala „Phoenix"

Duminică 9 Mai ora 9 jumdimineaţă în sala teatrului „Phöenix", va avea loc un festival cultural, muzical şi sportiv, organizat de Societatea culturală a personalului inspecţiei atelierelor principale C. F. R. Iaşi S. A. I.

Datorită d-lui ing. L. Norg preşedintele activ al acestei societăţi cât şi destoiniciei d-lui prof. Ioan A. Nosec de la Academia de Muzică din localitate, vom putea admira un program care cu adevărat va face cinste executanţilor.

Din bogatul program alcătuit, remarcăm :

1) Uvertura de Silved şi Intermezzo-valse din opereta „Văduva veselă" de Lehar. 2) Recitări din Topârceanu şi Stoenescu. 3) Corul bandiţilor din opera „Ernani" de Verdi, „Somnoroase păsărele" serenadă de Porumbescu cu solo de bariton d. C. Tiulea şi Sârba popilor de Dima (cor bărbătesc).

4) Sport : a) Masa spaniolă. b) Inele romane. c) Gladiaţi. 5. Un duet vocal de Mendelsohn. 6) Muzică instrumentală : cvartet comic pentru oboi, clarinet, corn şi fagot.

Urmează apoi „La comisariat" scene din viaţa de toate zilele, comedie într'un act de prof. Ioan A. Nosec. Iar ca încheere a programului, corul şi orchestra de sub conducerea d-lui prof. Nosec va executa „Se'ntorc vitejii" marş patriotic de Castaldi. „Dunărea Albastră" de Joh. Straus; Introducere şi vals barcarola din „Povestirile lui Hoffmann" de Offenbach şi nemuritorul potpourri naţional „Garoliţa" de Dinicu.

Fondurile realizate de pe urma acestor festivaluri vor servi pentru ajutorarea lucrătorilor împovăraţi de greutăţi.

Dat fiind scopul atât de frumos al acestor reuniuni artistice, merită a fi susţinute şi încurajate de publicul ieşan.

Lăzerescu Ciurea

Când natura ne ameninţă...

„...Erau desbinaţi, erau învrăjbiţi... Şi s'a desfrânuit uraganul ; a rupt zăgazurile fluviului Missisipi şi puhoaele furioase i-au surprins pe toţi. In faţa morţii s'au înfrăţit albii cu negrii, mahomedanii, creştinii, semiţii..."

O'NEILL

Săptămânile trecute, au fost pe drept cuvânt de patimă, pentru mai fiecare categorie de profesionişti.

Ploile neîntrerupte, ce s'au abătut asupra noastră, au lovit — în special — plugăria dela sate şi negustorimea dela oraşe.

Ce poate fi mai păgubitor, decât să nu poţi lucra pământul la vremea lui, sau să ştii că sămânţa aruncată'n ţărână, pentru a produce rod, este ameninţată să putrezească, din cauza prea marei abundenţe de apă !..

Negustorii, la rândul lor, cari s'au aprovizionat cu articole de sezon şi s'au aşteptat să să facă vânzare în ajun de sărbători, au suferit decepţii, căci vremea rece şi ploioasă, n'a fost deloc prielnică cumpărăturilor de Primăvară.

In faţa Naturei, însă, trebue să stai impasibil, sau cel mult să implori Cerul ca să nu te ruineze deabinelea !

Plângea şi se ruga ţăranul, că-şi vedea holdele compromise ; dispera comerciantul că se apropia scadenţa poliţelor date, pentru marfa nevândută ; dar Natura îşi satisfăcea mai departe capriciile ei şi ploua, ploua într'una...

Au început apele să pătrundă în subsolurile şi cocioabele oamenilor, să le strice bruma lor de avut, să le mai mucegăiască pereţii neuscaţi încă de umezeala şi gerul iernii...

Şi-aşa, pacostea asta a ploilor torenţiale şi intermitente, a dus la disperarea celor mai importante categorii de producători : ţărani, comercianţi, muncitori...

Deşi de diverse clase, de diferite credinţe, Natura n'a făcut deosebiri, lovindu-i deopotrivă cu puhoaiele de ape, precum în vreme senină, le împarte egal razele binefăcătoare ale soarelui...

Spuneau credincioşii că e pedeapsă cerească, pentru răutatea oamenilor. Să fie într'adevăr aşa ?!

Dacă da, — atunci de ce ne-ar fi atât de greu să ne îndreptăm ? De ce să nu luăm pilda lui Isus ; să ne iubim şi să ne ajutăm reciproc ?!

Când Natura deslănţuită nu poate fi „dirijată" şi cu toţii : săraci şi bogaţi, creştini şi evrei, trebue să suportăm cu resemnare furiile ei, nu se cuvine oare să abandonăm simplele ambiţiuni omeneşti, pentruca, laolaltă, fie'n vremuri bune, sau rele, să fim înfrăţiţi, să nu vedem în om, decât omenia : *în cel suferind, nevoia de-al ajuta ; în cel rău, de a-l corecta ?..*

...Aşa ne-a învăţat şi Isus Nazarineanul !

JOSEPHUS

FESTIVALUL dela „Ateneul Dr. C. Anghelescu

Duminică 25 Aprilie (Duminica Floriilor) a avut loc în sala Ateneului „Dr. C. Angheles.u", un frumos festival artistic-muzical organizat de corul bisericei „Prapa Doamna", sub conducerea D-lui Sorin Vânătoru. Lipsind, din motive neprevăzute dl. prof. Universitar M. David, care trebuia să conferenţieze a fost înlocuit de Pr. Prof. Gh. Niculea Preşedintele Ateneului, care a vorbit despre combaterea stilismului şi schimbarea calendarului. A urmat apoi corul condus cu multă pricepere de D. Vânătoru care a executat admirabil, arii naţionale, religioase, etc.

A recitat dl. I. Christea cu mult talent, după care festivalul a luat sfârşit.

„Vitejii Neamului"

Asociaţia „Vitejii Neamului" filiala Iaşi, aduce la cunoştinţa decoraţilor de războiu cu ordinul : „Steaua şi Coroana României" cu spade şi panglica de „Virtute Militară", că în ziua de 9 Mai 1937 — Duminică — ora 4 după amiază (16), este adunarea membrilor, cu care ocazie vor depune cererile de împroprietărire conf. legei din 10 Martie 1937 la Blocul Pensionarilor Publici Str. Palat 2.

Preş. **Lt. Col. Vasiliu Gh.**

x Direcţiunea Bibliotecei Populare „Ion Creangă" a Primăriei Municipiului (ograda bisericei Golia), adresează un călduros apel către toţi d-nii editori, librării, profesori şi bibliotece din Iaşi, să contribue şi să ajute la înfăptuirea acestei frumoase opere, — datorită râvnei depusă de d. primar O. Racoviţă — trimeţind Bibliotecei, din operile lor, reviste, cărţi etc.

x Durerea de bătături te enervează şi te indispune. Remediul îl găsiţi în preparatul „ANTICALUS" soluţie şi pomadă care alină durerile şi desfiinţează bătăturile. Depozit Farmacia Dr. Ratianu strada Cuza Vodă 48.

Hemoroizii
pricinuesc câteodată dureri insuportabile. Vă simţiţi foarte bolnav şi atunci vindecarea este atât de uşoară. Întrebuinţaţi dimineaţa şi seara supozitoarele Anusol Goedecke. Ele vă aduc imediată uşurare. Medicul Dv. cunoaşte Anusol Goedecke şi vă va recomanda aceste supozitoare ca un remediu specific contra hemoroizilor.
X Anusol Goedecke

Vatra Dornei
Staţiune balneo-climatică.
50 % reducere pe C. F. R. tot anul.
Băi de acid carbonic, nămol, feruginoase.
Hydroterapie, Mecanoterapie.
Regiune de munte.
Confort, sănătate, eftinătate.
Sezon permanent.
In Iunie şi Septembrie preţuri reduse.
Informaţiuni la Of. Local de Cură şi Turism

— La cumpărarea covoarelor orientale —
de orice mărime, adresaţi-vă direct primei surse
„TEBRIZ"
Expoziţie permanentă—Cumpărând la prima sursă realizaţi 50% reducere faţă de ambulanţi. Centra'a Iaşi, **Str. Lascar Catargiu No. 34** Telefon 1682

TRANDAFIRI (ARBUŞTI)
din varietăţile cele mai nobile şi mai fioritere, trunchi 1.80—3 m., pentru transplantarea imediată, produşi în sere, din proprietatea
-- Dan Badareu --
Se desfac cu preţuri eftine la Via Dan Badareu Copou precum şi la:
Magazinul Pogor, Piaţa Unirei
d. Popescu Piaţa Sf. Spiridon

Odată cu sosirea Primăverei
soseşte şi
„Limonada FAVORIT"
CEREŢI PRETUTINDENI LIMONADA „FAVORIT" DIN SUCURI DE FRUCTE NATURALE
Cea mai delicioasa băutură răcoritoare
Cereţi cu plumburi originale

ANUL XXXIII No. 9029

ABONAMENTE
Lei 350 . . . . pe un an
„ 180 . . . . „ 6 luni
„ 90 . . . . „ 3 luni
„ 35 . . . . „ 1 lună
„ 1500 . Instituții publice

Atelierele tipografice „Opinia„
IAȘI STR. LAPUȘNEANU 37

1 LEU

OPINIA

Ziar popular cotidian

MIERCURI 12 MAI 1937

TELEFOANE
Redacția No. 1298
Administrația „ 1299
Serv. noapte red. „ 1436
„ admin. „ 1567

Redacția și Administrația
IAȘI STR. LAPUȘNEANU 37
Director: C. R. GHIULEA

Aspectul actual
al situației politice interne

O schimbare s'ar părea că s'a produs, în ultimele zile, în situația politică internă,

Acum cîteva săptămâni, d. Dinu Brătianu a recomandat partidul țărănesc ca succesor al guvernării actuale. In acelaș timp, oficiosul liberal „Viitorul" îmblânzise tonul polemic față de țărăniști și—în diferite feluri—dădea a înțelege că guvernaren liberală se apropie de sfîrșit.

Odată cu aceste manifestări, țărăniștii se arătau foarte optimiști ; și conform unui obicei încetățenit la noi, fixau data de 15 Iunie pentru venirea la putere.

Și dintr'odată s'a produs o schimbare de atmosferă.

Oficiosul guvernamental „Viitorul" a reînceputatacurile împotriva partidului țărănist; și nu pierde nici un prilej să sugereze că guvernul mai are de stat mult și bine.

Oare a survenit, în adevăr, o schimbare în situația politică ?

Unele cercuri afirmă că ar fi vorba numai de o aparență. Atitudinea actuală a liberalilor urmărește un scop electoral imediat.

In alegerile ad-tive care s'au efectuat până acum, rezultatele n'au satisfăcut speranțele liberale. Și cauza ar fi—în bună măsură — tocmai știrea răspândită că guvernul pleacă, pentru a face loc unui guvern țărănist.

Deaceia liberalii au recurs la tactica de a afirma că rămân la putere, pentruca în felul acesta să influențeze opinia publică și să obție rezultate electorale mai bune.

Insă e vorba numai de o tactică ; și în realitate, schimbarea de guvern se va produce. Deaceia alegerile ad-tive trebuesc terminate până la 15 Iunie.

Noi înregistrăm și această versiune, în calitate de cronicari,—fără să dăm nici o explicație proprie. Căci în haosul politic de astăzi, nu mai poți compta pe nici o logică.

X.

Actul istoric de la Londra

Suveranii Marei Britanii, *Regele George VI* și *regina Elisabeta*, a căror încoronare va avea loc mâne 12 Mai.

Ceremonialul încoronării
Suveranilor Angliei

Mâine 12 Mai încep la Londra marile serbări de încoronare a Suveranilor Angliei.

Conform unei vechi tradiții, s'au făcut repetiții care închipuiau încoronarea. Iată ceremonialul repetiției, care va fi deci și ceremonialul de mâne al încoronării :

La Westminster se adună protagoniștii, care în ținută de gală, care în ținută de oraș sau în costum de spori. Patru tinere ducese alese dintre cele mai frumoase poartă un baldachin măreț sub care un figurant joacă rolul de rege, căci regele e singurul personaj care nu ia parte la repetiție. Presupusul rege îngenunchează sub cutele unei cuverturi ce închipue mantia regală și primește Mirul Domnului depe degetul arhiepiscopului. I se dă un baston, închipuind sceptrul în mâna dreaptă, un cuțit în stânga, sabia dreptății veșnice, un al doilea cuțit a așezat pe altar (sabia Statului). Aceasta din urmă e răscumpărată cu o pungă presupusă plină cu aur ; apoi „regele" primește coroana din mâinile arhiepiscopului.

In clipa aceasta bolțile răsună de strigăte : „Vivat Rex".

Acesta e finalul ceremoniei pregătitoare, Maestrul de ceremonii ridică ședința fixând întâlnire „actorilor" pentru marea zi, când toți vor fi prezenți în ținută de gală și cu toate cele trebuincioase.

Aceustă zi mare va fi mâne 12 Mai.

Din toată lumea

Succesul în alegeri

Intr'un recent număr al ziarului „Neamul Românesc" d. prof. N. Iorga se ocupă de alegerile administrative. Savantul nostru istoric scrie textual :

„Un lucru e de toată evidența, și țin să-l spun. Succesul în orce alegeri vine de la omul care le organizează.

„Cu d. Costăchescu, partidul slăngii învinge. Cu d-rul Lupu el nu ajunge la acelaș rezultat. Cu naționalii ardeleni încă mai puțin".

Sub influența narcozei...

Directorul unui mare spital din New-York, după ce a studiat ani de zile influența narcoticelor asupra oamenilor, a publicat decurând un studiu interesant cu privire la „secretele" pe care le dezvăluie bolnavii sub narcoză.

Se pare că subiectul preferat al acestor monoloage în somn, este dragostea. Un barbat narcotizat rostește în somn numele iubitei. Și viceversa : femeia narcotizată își strigă iubitul...

Oamenii cei mai discreți cari ani îndelungați și-au tăinuit dragostea și n'au pomenit niciodată cuiva despre ea,—dau pe față în timpul somnului narcotic tot ceiace au ascuns pân'atunci atât de bine.

O altă temă preferată este aceia a ocupațiilor zilnice. Pacientul vorbește în somn despre treburile sale. Își insultă șefii sau își laudă subalternii. Intr'un cuvânt dă pe față toate grijile sale zilnice.

Iar femeile narcotizate au impresia că... laptele dă în fiert, mâncarea se arde pe mașina de gătit, sau lumina a rămas aprinsă în pivniță.

In orice caz, dacă voim să păstrăm un secret, să nu ne lăsăm narcotizați...

In Germania s'au limitat listele de bucate

Cu începere dela 1 Mai, în Germania a intrat în vigoare noul regulament cu privire la „menu"-urile din restaurante.

Astfel, „hors'd'oeuvre"-urile vor fi reduse la 6 feluri reci și 4 calde ; supele nu vor fi decât de 4 feluri, fripturile de 10 feluri, omletele și prăjiturile sunt deasemeni limitate la 10 feluri.

La „table d'hôte" nu se vor putea servi decât trei feluri.

Rațiunea pentru care autoritățile celui de al treilea Reich au recurs la aceste restricții alimentare, e motivată prin două cauze :

In primul rând, pân'acum restaurantele germane prezintau liste cu peste 400 feluri de mâncare, de varietăți diferite. Nu mai știa neamțul ce să aleagă din atâtea bunătăți...

Și apoi, măsurile gastronomice au fost luate spre a fi în concordanță cu planul de 4 ani care prescrie „economia" în toate domeniile.

Din toate câte puțin...

— Mâine 12 Mai începe la Londra desfășurarea marilor festivități de încoronare a Suveranilor Angliei : Regele George VI și Regina Elisabeta. Participă aproape toate țările din lume, cu excepția Italiei și Irlandei. Țara noastră e reprezentată prin Marele Voevod Mihai de Alba Iulia.

— In Germania s'au realizat mari progrese din punct de vedere al echipamentului avioanelor de bombardament, mai ales la sborul fără vizibilitate și la instalații de radioghiduri.

In domeniul aviatic, Germania și-a desăvârșit experiențele pe câmpul de luptă „iberic !

— Dirijabilul german „L. Z. 129" al Companiei Zeppelin care a fost distrus de o explozie la New-York în împrejurările cunoscute,— începuse să fie construit în 1932 în șantierele dela Friedrichshafen. El avea 248 metri lungime și un diametru de 41 metri.

Dirijabilul „Hindenburg" era acționat de 4 motoare, fiecare având câte 1000 cai putere.

— Ziarul „Națiunea Română" care apare la Cluj scrie că în țara noastră sunt 10 mii de orbi.

Dintre acești 10 mii, numai 500 de orbi se bucură de ajutorul efectiv al Statului.

CETIȚI IN PAG. IV-a ULTIMA ORA

La moartea lui G. Topîrceanu

Incă unul din pleiada „Viețiii Românești", din buchetul de mândrie al lașului cultural, — a pornit pe drumul neantului în urma lui Stere și Ibrăileanu.

In pragul primăverii a amuțit în mijloc de slavă un condei măestru, așa cum n'o să aibă curând literatura noastră, sau poate niciodată.

O soartă vitregă s'a abătut asupra cetății lui Ștefan cel Mare, răpindu-i cântărețiii, — singura justificare a gloriei ieșene.

Acei cari nu se închid cuminți în scânduri proaspete de sicriu, apucă drumul capitalei, zări mai proaspete, evadând din mucegaiul ruinelor moldovenești.

Deși ar fi avut ocazii, Topârceanu n'a trădat lașul, aici și-a irosit energia aplecat pe biroul de lucru, aici și-a trăit bucuriile și necazurile vieții lui modeste, și în Iași a dorit să închidă ochii

Prea i-a fost legat sufletul de paragina grădinilor boerești de umbra castanilor ratați, pe sub care silueta lui se strecura discretă, așa cum i-a fost toată viața.

Topârceanu n'a iubit surlele reclamei, cu biografii amănunțite și date asupra tabieturilor zilnice ; puțini știau ceva din viața lui și aproape nimeni nu-i știa adresa locuinței.

A fost dintre acei scriitori cari vroiau să se arate publicului prin operă, iar nu prin poze fotogenice sau interviewuri de senzație.

De aceia viața acestui ironic trubadur a fost discreție și tristețe, — multă tristețe ; chiar și în suferință Topârceanu a fost discret, așa cum se poate citi și printre rândurile sglobiilor sale versuri, și cum minunat se caracterizează însuși în prefața volumului *„Balade vesele și triste".*

Am plâns și eu în versuri pesimiste
Amorul meu dintâiu, ca orice om
Și poate că așt ți sporit cu'n tom
Biblioteca sufletelor triste,

Dar azi vă dau o veselă agapă
De inedite și răzlețe pagini :
Durerea mea, topită în imagini,
Dispare ca un fulg de nea în apă

Lacrimile lui se schimbă în simbolice baloane de săpun, pentru cari imploră posteritatea :

O, indulgență Critică postumă
Să nu le'nțepi cu vârful unui ac,
Că rând pe rând baloanele de spumă
In lacrimi grele iarăș se prefac.

Critica postumă nu va avea decât să-l așeze pe poetul Topîrceanu în Pantheonul literaturei noastre, la locul de frunte pe care-l merită.

*

Clopotele Iașului au plâns cu lacrimi de bronz, pierderea acestui fiu strălucit, de la care se mai spera mult.

Pe masa lui a rămas un roman neterminat și mormântul proaspăt închide multe proecte de viitor.

Robul lui Dumnezeu Gh. Topîrceanu a fost întors pământului ca în acea minunată a lui *„Balada morții" ;*

Soarele spre asfințit
Și-a urmat cărarea
Zi cu zi l-au troenit
Vremea și uitarea...

Astfel, tot mai neștiut
Spre adânc îl fură
Și-l îngroapă 'n sânu-t mut
Veșnica Natură.

Vara trece ; pe cărări
Frunza'n codri sună.
Trec cernite înserări,
Nopți adânci cu lună.

Iar când norii 'nvăluesc
Alba nopții Doamnă,
Peste groapa lui pornesc
Vânturi lungi de toamnă...

Printre noi rămâne însă scriitorul Topîrceanu, creatorul admirabilelor „Migdale amare", „Pirin-Planina", „Parodii originale"—„Scrisori fără adresă", etc.

Și vom trece și noi, generație după generație, în sânul mut al veșnicei Naturi ; umbra lui însă va păși voinicește peste veacuri, arătând urmașilor că a trăit cândva modest în cetatea lașilor, un scriitor cu numele de Gh. Topîrceanu, spre cinstea amintirii lui și fala neamului...

AUREL LEON

KAZIMIERA ILLAKOWICZ*)
une grande poétesse de la Pologne contemporaine

par **Prof. G. Obreja-Iași**

Mademoiselle Illakowicz descend d'une noble famille de patriotes polonais de Wilno. Elle naquit dans cette ville encore au temps de la domination russe. Ayant fait des études sérieuses, complétées par un séjour à l'Université d'Oxford et à celle de Cracovie, elle débute par un premier recueil de poésies en 1912. Connaissant parfaitement les langues : française, anglaise, russe et allemande, M-lle Illakowicz s'intéressa tout naturellement à la littérature de ces pays et traduisit en polonais plusieurs oeuvres étrangères, pour ne citer que le „Don Carlos" de Schiller.

Son grand talent, très original et indépendant, s'affirma avec des années et lui assura un cercle de lecteurs très large.

Dès 1912 à 1936, elle publia 22 livres poétiques, sans compter les nombreux articles et études en prose, parus dans les révues polonaises et étrangères.

Cette magnifique production littéraire n'empêche point la distinguée femme-poète de développer une activité sociale intense.

Dès 1915 á 1917, M-lle Illakowicz travaille comme soeur de la Croix-Rouge dans les hôpitaux sur le front russe.

Au moment de la proclamation de l'indépendance de la Pologne en 1918, elle est fonctionnaire au Ministère des Affaires Etrangères à Warsovie et obtient en 1925 après un travail minisériel ininterrompu, le grade de conseiller.

Lorsque en 1926 le Maréchal Pilsudski prit définitivement le pouvoir en Pologne, il nomma mademoiselle Illakowiez Chef de son Secrétariat particulier, poste qu'elle occupa jusqu' à la mort du Fondateur de l'indépendance polonaise.

En 1930 le Conseil Municipal de Wilno proclame M-lle Illakowicz comme „poeta laureatus" et lui décerne un prix de 5000 zloty. En 1933, elle est élue membre de l'Académie de la littérature de Pologne, fondée a cette époque. Mais, elle décline les honneures académiciens pour garder sa pleine liberté et, ne voulant point sacrifier ses heures de travail, aux inevitables cérémonies et séances officielles. En 1934, elle est décorée de la Croix Officier de l'Ordre national „Polonia Restituta" et l'année suivante de la Légion d'Honneur française. En 1935 elle obtient le prix national de Pologne pour la poésie, ce qui la classe de façon durable parmi les plus grands écrivains polonais.

Aprés le déces prématuré du grand Maréchal Pilsudski, M-lle Illakowicz fait plusieurs voyages à l'étranger pour faire mieux connaitre la personnalité de Pilsudski, dans les milieux intellectuels les plus divers. Ses conférences dans les Pays Baltes, en Angleterre, en Suède, en Allemagne, etc. connûrent le plus grand succès.

Prof. G. Obreja-Iași

*) Va conferența miercuri 12 Mai, ora 17 în Aula Universității sub auspiciile Societ. „Amicii Poloniei" Iași.

Din opera lui
G. Topîrceanu
Despre duel

In urma unor apostrofe parlamentare, cu aluzii gingașe la mamă, două persoane din lumea noastră politică și suprapusă au fost gata să purceadă pe teren și să schimbe, vorba ceia, câte două gloanțe fără rezultat.

Dar faptul nu s'a consumat. Martorii celor două părți apostrofante (e vorba de martori onorabili, nu de cei oculari) au fost acuzați că, prin scrisori publicate la gazetă, procese-verbale și alte tertipuri medievale, au contramandat ceremonia, închizând definitiv incidentul. Nu ne mai rămâne prin urmare altceva decât de făcut, decât să notăm aici câteva reflecții tardive cu privire la duelul modern.

Dar mai întâi, nu înțelegem cum pot parlamentarii noștri să recurgă la duel, când toată lumea știe că în Parlament bătaia n'a fost niciodată prohibită ? Domnii care fac legile au avut totdeauna dreptul să le calce înaintea noastră. Nimeni nu le-a contestat vreodată acest drept patern de prioritate. Și când toate legile și prohibițiunile publice ies din Parlament, e natural ca acolo înăuntru să nu mai rămâe niciuna. Noi, particularii, n'avem voe să ne batem în public nici măcar așa, de-un gust, la zile mari, fără ca poliția să intervină (uneori chiar

G. TOPÂRCEANU

atunci când pare să fie absolută nevoe). Dar auzit-ați vreodată ca doi deputați care s'au bătut în incinta Camerei, să fi ajuns la poliție sau la judecătorie ?

*

Duelul e o instituție barbară ; prin urmare s'a conservat până în zilele noastre.

Ca să rămână accesibil eroismului burghez, cu burtă și cu chelie, duelul a trebuit să se adapteze moravurilor civilizate, câștigând mereu în dauna stilului epistolar din scrisorile „martorilor", ceiace

(Continuarea in pagina 2-a)

Pentru sezonul de primăvară

Ciorapi Adesgo 45, 51, 57, 77, 105 cal I
Mănuşi piele modele noui
Cravate mătase
Ciorapi p. doamne, bărbaţi şi copii

Poşete piele modele noui
Batiste pentru bărbaţi şi doamne
Lingerie mătase Milanesse ADESGO
Băşti franceze

VINDEM EFTIN:

Feţe de mese şi şervete
Garnituri pentru ceai
Cuverturi Kelim pentru pat şi masă
Cele mai moderne lenajuri ptr. rochii

la „GHEMUL ROŞ"
Str. Cuza Vodă No. 58

ATENŢIUNE! Ca să fiţi mulţumite cumpăraţi ciorapi Adesgo numai cal. I. Observaţi vârful ciorapului, dacă are stampilat cu tuş negru : 2, 3 sau C. D., atunci nu sunt calit. I şi nu sunt garantaţi.

Cuibul Păsărilor

a desfiinţat filialele. Toate articolele de galanterie, mercerie şi librărie, cumpăraţi eftin
— numai la —
Cuibul Păsărilor
STR. I. C. BRATIANU 144

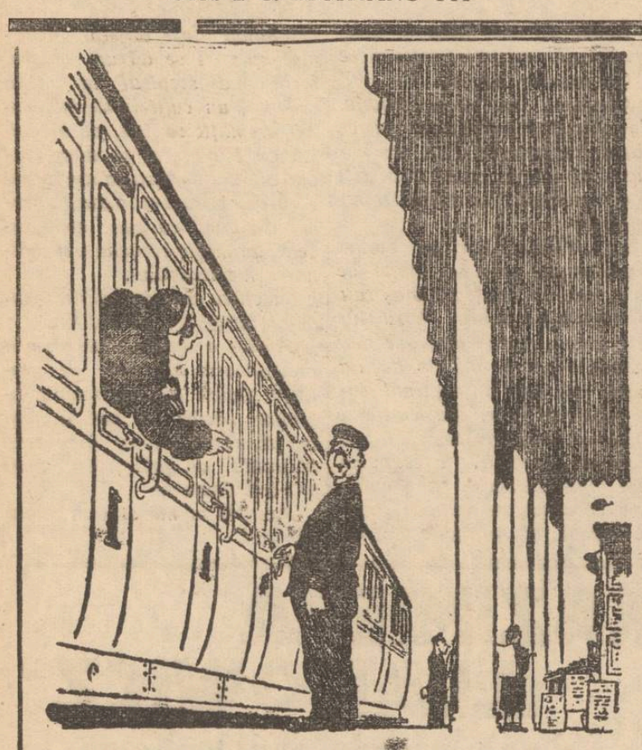

— Domnule hamal văd că nai nici o treabă - şi pari a fi foarte drăguţ.....
— La dispoziţie coniţă, ce păcat că pleacă trenul peste trei minute.....
— le vorba numai de un comision: adu-mi repede două cutii Testa de la farmacia din faţa gării, sufăr de nevralgii teribile, of ce mai curente în vagoane, nu mai e de trăit.

FIERUL IAŞI
STR. ANASTASIE PANU No. 40
Telefon 1318
DEPOZIT EN-GROS ŞI EN-DETAIL CU ARTICOLE DE FERERIE. — SURSA DIRECTĂ. PREŢURI EFTINE.

— La cumpărarea covoarelor orientale —
de orice mărime, adresaţi-vă direct primei surse
„TEBRIZ"
Expoziţie permanentă—Cumpărând la prima sursă realizaţi 50% reducere faţă de ambulanţi.
Centrala Iaşi, **Str. Lascar Catargiu No. 34**
Telefon 1682

Contabili şi Funcţionari
de BANCĂ, din şezut prea mult sufăr de hemoroizi, constipaţie, scaun anevoios şi de grea mistuire,
un-2 TYP luat
la nevoie seara în timpul mesei, regulează la ceas scaunul, descarcă stomac şi intestine, uşurează mistuirea.

Societatea Creditul Urban Iaşi

Publicaţie

Se aduce la cunoştinţa generală că în ziua de 25 Mai 1937 ora 11 se va ţine licitaţie cu oferte închise, la sediul Societăţii din Iaşi str. Lăpuşneanu 37, pentru vânzarea imobilelor specificate mai jos, proprietatea Societăţii şi situate în următoarele oraşe:

1) Galaţi str. Lăpuşneanu 60.
2) Dorohoi, Reg. Ferdinand 80.
3) Tecuci, str. Dr. Caragiani 3.
4) C.-Albă, Mihai Viteazu 54.
5) Botoşani str. Crinilor 4.
6) Fălticeni, str. Botoşani 55.
7) Cernăuţi, str. Olteniei 12.
8) „ Vasile Găină 110.
9) „ Vorobchievici 10.

Ofertanţii vor depune odată cu oferta şi o garanţie în numerar de 5% din valoarea ofertei, fie la centrala Societăţii Creditului, fie la reprezentanţa din oraşul respectiv.

Actele de vindere-cumpărare se vor încheia în termen de 10 zile dela aprobarea ofertei, care aprobare rămâne la exclusiva latitudine a Societăţii proprietară. Preţul integral al vânzării se va depune în numerar în momentul perfectării actului de vânzare.

Pentru orice relaţiuni, amatorii se vor adresa fie la serviciul contencios al Soc. Creditului din Iaşi, fie la reprezentanţele Societăţii din oraşele respective, unde pot depune atât oferta închisăcât şi garanţia de 5% în numerar. Aceste reprezentanţe sunt:

Pentru Galaţi dl. avocat Aurel Ioanovici str. Miha Bravu 5; Pentru Dorohoi dl. Alex. Adam str. Gh. Marcu 4; Pentru Tecuci dl. Colonel A. Nicolau str. Carol 21; Pentru Cetatea Albă dl. S. Blanc str. Regina Maria 31; Pentru Botoşani dl. Colonel Al. Grigoriu Calea Naţională 212; Pentru Fălticeni dl. Avocat Artur Gorovei str. Regele Carol 171; Pentru Cernăuţi dl. H. Costiner str. Iancu Flondor 14.

Director General,
N. GHEORGHIADI
Sub-Director, *I. Şoarec*

VIN TONIC
vitaminat
irradiat

Depozit Farmacia Dr. Beceanu, Piaţa Halei Iaşi.

DOCTOR
A. Socolovschi
Specialist în boli şi operaţiuni
nas, gât, urechi
DIATERMIE SPEC. ORL.
Inhalaţie cu ozon (electr) electroterapie, înaltă frecvenţă
Cons. 8½--9½; 12--2; 4--7
Iaşi Str. Cuza Vodă Nr. 42

Cabinetul dentar
TARTACOVSKAIA-SKLEAR
Str. Ştefan cel Mare Nr. 11
execută DINŢI şi MASELE de os, fixate fără aur, precum şi orice lucrări de specialitate
— *cu preţuri convenabile* —
Pentru D-nii funcţionari orele de consultaţii de la orele 8 seara în sus.

Dr. S. Streiff
Fost Asistent la Viena şi Berlin
MED C DE SPITAL
Specialist în
Genito-Urinare
(Rinichi, Beşică, Prostată, Venerice, Sifilis)
Cisto-uretroscopie, Diatermie
Analize microscopice
Cons. 3—8 p. m.
Str. Anasi, Panu 7
(lângă Şcoala Steaua)

Rubrica cinematografică

S'au programat următoarele filme pentru săptămân în curs.

LA „TRIANON"

...Celebrul „Trio" — Joan Crawford, Clark Gable şi Franchot Tone sunt principalii interpreţi ai unei producţii humoristice de originală tactură: „Nu vă încredeţi în bărbaţi".

Al doilea film „Miracolul vieţii" este o interesantă realizare americană, de aventuri palpitante.

Programul e complectat cu jurnalul sonor „Eclair".

CINEMA „SIDOLI"

prezintă pe cele 4 mari vedete ale Hollywood-ului (Loretta Young, Simone Simon, Constance Bennett şi Janett Gaynor) în „Femei în dragoste".

Precum şi un film extrem de interesant—„Rembrandt", în care excelează faimosul Charles Laughton.

Complectare: jurnal de actualităţi „Fox-Movietone".

„SCALA"

rulează: „Aventurierul", — film francez în regia lui Marcel L'Herbier şi cu Victor Francen în rolul principal.

„Curierul din California".— Scene aventuroase din viaţa cow-boy-i'or.

Jurnalul sonor „Paramount" complectează un admirabil program.

LA „ROXY"

... Harry Baur, Dannielle Darrieux şi Jean-Pierre-Aumont apar în „Taras Bulba, după celebra lucrare cu acelaş titlu a lui Gogol.

Iar renumita cântăreaţă Grace Moore, având de partener pe Franchot Tone,—cântă dumnezeeşte în „Sissy".

Programul începe cu jurnalul sonor.

„PHOENIX"

aduce pe ecran două filme de mare succes.

„Maria Krasnowa", cu cei doi aşi ai cinematografiei americane: Ana Sten şi Henry Wilcoxon.

Al doilea film „O fată cu noroc". Comedie plină de vervă, fast şi muzică cu Dolly Haas în rolul principal.

CINEMA

„ATENEUL TATARAŞI"

prezintă un program pe cât de bogat pe atât de interesant.

„Manevrele de toamnă"— operetă veselă cu Leo Slezak, Hans Soehnker, Suzy Lanner, Ida Wüst, etc.

„Apoi, năstrusnicii Stan şi Bran fac nebunii într'o hilariantă comedie,—„In ţara minunilor".

P. Mc.

VAD COMERCIAL. — Se închiriază localul cu grădina, pe sezonul de vară la Strandul Prut „Ungheni". Doritorii se vor adresa la proprietar, d. Bart. Petru mecanic C. F. R. Gara V. Lupu..

PLASARE sigură de numerar, prin cumpărarea unui loc de casă într'un nou cartier, compus din 19 parcele, între 244—445 m. p., la 80 m. de tramvai şi 15 minute cu piciorul din Piaţa Unirei.

Informaţiunile şi planul, la D-na B. Feldsohn, Birou de copiat acte, Anastasie Panu 82.

DE VÂNZARE casele din str. Hotin No. 9—11 şi 13 în condiţiuni avantajoase. A se adresa d-lui avocat Em. Sturm str. Cuza Vodă 50 între 7—9.

OCAZIE de vânzare mobile, sufragerie, dormitor şi altele. A se adresa la d-na Haimer fabrica Schreiner, Şos. Arcu 5.

x **Tenul iritat de vânt şi de frig** se înfrumuseţează repede şi admirabil întrebuinţând **Crema Miraculoasă** preparatul Laboratorului Dr. A. Ratianu Iaşi, str. Cuza Vodă 48.

Această minunată cremă albeşte şi catifelează pielea, distrugând petele şi coşurile depe obraz. Se trimite contra ramburs ori unde se cere.

„Balamucul" la Teatrul Naţional

Excelentul comic C. Ramadan

în cea mai ilariantă creaţie din carieră

Peste câteva zile are loc premiera savuroasei comedii „Balamucul" de Hennequin.

Din cele văzute la repetiţii, reesă că spectacolul acesta va fi cel mai de efect pentru spectactorul zilei de astăzi, plini de griji şi necăjit. Căci, se va râde cu spasme 3 ore în şir la această comedie în care admirabilul comic *C. Ramadan* deţine rolul principal alături de *Aurel Munteanu, Aurel Ghiţescu, Sandina Stan* şi *Eugenia Melinte-Vasilescu.*

„Balamucul" va intruni un număr scurt de reprezentaţii care se dau cu preţuri ieftine.

Biletele se găsesc la „Socec". R.

Informaţiuni

x D. Prof. N. Şerban în calitate de preşedinte al cercului de studii Franco-Române „Luteţia", a făcut apel la Tribunal în contra deciziei prin care cercul a fost amendat la plata sumei de 3800 lei, pentru contravenţie la legea fondului naţional de aviaţie.

x D-na Rifca Gheşcovici din Str. Băilor 3, a cerut Tribunalului să oblige pe soţul ei d. Itic Gherşcovici, cu care se află în divorţ, la o pensie alimentară de 800 lei lunar.

x „INFORMAŢIA", noul ziar popular care va apare la 17 Mai în Capitală, lansat de un grupt de ziarişti ieşeni, sub conducerea d-lor Em. Serghie şi I. Berg, va constitui o surpriză prin conţinutul să redacţional cât şi prin execuţia technică, similară ziarelor franceze.

„INFORMAŢIA" va fi ziarul maselor mase, atât prin preţul său mic: un leu, cât şi prin caracterul său democratic. Va fi tribuna de unde se vor dezbate toate problemele sociale şi politice, pentru toţi şi pe înţelesul tuturor.

O serie de excepţionale colaborări vor ii atracţia noului cotidian.

x D. Const. Leatris din str. Sf. Teodor, a intentat acţiune de divorţ soţiei sale d-na Profira Leatris, pentru motivul că ar fi părăsit domiciliul conjugal.

x Tânăra Maria Bighin din str. Buznea a intentat acţiune de daunne fabricei „Apretura" din str. Sf. Lazăr.

Maria Bighin era lucrătoare la fabrica „Apretura" şi a suferit un accident, rămânând infirmă de o mână.

Reclamanta cere daune în sumă 200 mii lei,

x Curtea de Casaţie a admis recursul d-lui B. Nathanzohn din str. Ştefan cel Mare, împotriva sentinţei prin care a fost obligat să plătească d-lui Aurel Margulies din aceiaş stradă, suma de 30 mii lei,-trimiţând dosarul spre rejudecare.

x D-na Paula Teitler a acţionat în judecată ministerul de finanţe, cerând ca acesta să fie obligat a-i restitui suma de 720 mii lei—reprezentând surplusul de taxe succesorale ce i-au fost încasate pe urma decesului soţului ei Adolf Teitler.

„Pigmentol": cel mai bun regenerator al culorii părului.
Depozit: Farmacia Pollak
Str. Ştefan cel Mare. Telefon 235

Pentru reînzestrarea Mânăstirilor moldoveneşti

O intervenţie a Mitropolitului Nicodim la Ministerul cultelor

I. P. S. Mitropolit Nicodem a înaintat o adresă ministerului cultelor, în care enumeră mânăstirile moldoveneşti ce trebuesc reinzestrate.

Chiriarhul nostru arată că proprietăţile de altă dată ale locaşurilor monahale din Moldova se află acum sub ad-ţia statului, fără însă a aduce venituri satisfăcătoare, din cauza relei administrări.

Şi în timp ce aceste averi se irosesc şi se părăgănesc în mare parte, monastirile trec prin clipe grele, fiind lipsite de orce ajutor material din afară.

In această categorie intră monastirile Agapia, Bistriţa, Războeni, Agafton etc. cărora trebueşte să li se restitue neapărat o parte din averi.

In special monastirea de maice Agafton din Jud. Botoşani are nevoie de sprijin material, acest locaş de închinăciune întreţinându-se numai din venitul ce-l agonisesc sârguincioasele călugăriţe, prin vinderea covoarelor şi broderiilor renumite ce se lucrează acolo,

„Reinzestrarea acestei monastiri — scrie chiriarhul în adresa către minister — ar fi o mare operă naţională".

Inainte vreme monastirea Agafton dispunea de aproape 300 ha. pădure şi loc de păşunat.

Azi, acest locaş de închinăciune n'are nici un fel de avere, statul luându-i, cu prilejul secularizării, toate proprietăţile.

Asemenea, chiriarhul Moldovei descrie pe scurt istoricul fiecărei monastiri, arătând că trebueşte ca toate locaşurile acestea să se bucure de beneficiile proectului înfocmit de d. ministru V. Iamandi: SP.

Alegere de cenzori la Spitalul israelit

Pentru ziua de 23 Mai a fost convocată adunarea generală a spitalului Izraelit, pentru alegerea a 3 cenzori şi a 3 cenzori supleanţi.

La această adunare sînt invitaţi cu insistenţă toţi cotizanţii care, prin votul lor au prilejul să impue oamenii cari trebuesc instituţii.

Dacă la 23 Mai nu se va întruni numărul legal de cotizanţi, adunarea se va ţine la 30 Mai. Rep.

Vă dor bătăturile? Distrugeţi-le cu „Coricol".
Depozit: Farmacia Pollak
Str. Ştefan cel Mare. Telefon 235

Din opera lui G. Topîrceanu

Despre duel

(Continuarea din pag. I-a)

pierdea din barbaria gesturilor şi intenţiilor.

Mai de mult, duelul era o boerie. Numai nişte vlăstare de viţă nobilă, îşi puteau permite acest lux.

Astăzi poate să se bată în duel chiar şi un cetăţean onorabil.

Aici stă progresul. Caracteristica duelului modern stă în lipsa lui de rezultat, garantată. Şi cu cit omenirea va fi mai civilizată, cu atât duelul va fi mai fără rezultat.

Ca să ne dăm seamă cîtă distanţă este între duelul de mine şi cel de ieri, e destul să ne uităm cu atenţie cum îl pun în aplicare astăzi unele persoane culte, care anticipează asupra progresului moral--şi cum îl practică oamenii din popor, ob igaţi de împrejurări să reprezinte spontan o fază cam anterioară a civilizaţiei umane.

Am avut de-ună-zi, într'o berărie, viziunea duelului de mine, asistind la un incident între două persoane din lumea noastră bună. Cei doi adversari, care erau cu nevestele, s'au ridicat în picioare şi au schimbat cite două injurături fără rezultat. Pe urmă, s'au aşezat jos. Atât.

Mi-a fost dat altădată trecând pe la hală, să am şi viziunea duelului ancestral. Am asistat adică la o discuţie între un vânzător de fructe sedentar, şi-un măturător de stradă, ambulant prin natura lucrului. După un schimb sumar de cuvinte, unul dintre ei, a declarat intempestiv că vrea să facă amor cu Paştele matern al celuilalt.

La rândul său, acesta şi-a exprimat cam aceiaş dorinţă, inversând numai situaţia. Şi duelul a început, fără alte mara'eturi... Ţin minte numai că, la un moment dat, măturătorul l-a apucat pe negustor cu dinţii de-o ureche—şi n'a mai dat drumul, până când a rămas cu bucăţica în gură. Ce-i dreptul, n'a înghiţit-o, după cum era natural şi legitim, ci doar a stuchit'o la sfârşitul luptei, pe tarabă, între caise.

Printre spectatori, nu erau decât martori oculari.

Dacă s'ar fi nimerit şi vre-o doi de *ceilalţi*, vă asiguri că duelul cu pricina ar fi luat o turnură mai civilizată, înainte de a fi spurcat caisele. Un proces-verbal de onoare, publicat la gazetă, ar fi dovedit părţile interesate şi opiniei publice, că dorinţa unui client de a petrece câteva momente plăcute in tovărăşia unei mari sărbători religioase, nu conţine în fond nimic ofensator la adresa negustorului care primeşte confidenţa. Ea poate fi taxată cel mult drept o aberaţie sexuală, cam fistichie dacă vreţi, dar cu totul inofensivă prin platonismul forţat la care natura ideală a calendarului nostru cel nou o condamnă de fapt. Şi când o naţiune întreagă face zilnic dovada că se complace cu imaginaţia în irealizabil şi în fistichiu, n'ar fi oare absurd ca milioanele de cetăţeni care o compun să-şi ceară, pentru atâta lucru, reciproc satisfacţie? Ar însemna să stăm toată ziua cu pistolul în mână sau cu urechile aproapelui în gură.

Onoarea e un atribut al bărbăţiei, care la majoritatea bărbaţilor onesti din zilele noastre s'a atrofiat cu totul.

Individul în care acest apendice medieval s'a transmis într'o formă oarecare, cât de puţin proeminentă, e grozav de sensibil prin partea locului: îndată ce-l atingi la onoare, el simte nevoe de o ieşire pe teren cu martori, sau cel puţin de un proces-verbal şi un schimb de scrisori, cu mici greşeli gramaticale.

Fiind mai dinainte asigurat că duelul nu poate să aibă rezultate neplăcute, domnul care trage cu pistolul se găseşte în situaţia delicată a unei cucoane care ştie bine că nu poate să aibă copii, — dar încearcă. Ce-are face? Când un act social şi-a pierdut orce urmă de primitivitate ancestrală, civilizaţia nu se opune să-i conserve măcar gestul sau ritualul, — din respect pentru tradiţie. Cu atât mai mult, când ritualul are în sine ceva agreabil.

(Continuarea în pag. 3-a)

E surâsul CHLORODONT

surâsul omului mulţumit...

...mulţumit că are o gură sănătoasă şi dinţi albi ca un şirag de perle. CHLORODONT este pasta de dinţi ideală pentru îngrijirea gurii.

DIMINEAŢA ŞI SEARA ÎNTREBUINŢAŢI

Pasta de dinţi Chlorodont

Crîmpee din viaţa lui G. Topîrceanu

Prietenul copiilor

Ne povesteşte un medic tânăr, un crîmpei interesant din copilărie:

Ci-că atunci când era copil, doctorul se juca împreună cu alţi tovarăşi, pe maidanul din dosul Palatului Administrativ, acolo unde se află acum Strandul Iaşilor.

Apărea deseori prin're ei poetul „Baladelor vesele şi triste", — om în toată firea — să fi avut pe atunci 25—30 de ani — şi se amesteca în joaca copiilor.

Avea maestrul un arc de bambus, obiect foarte invidiat de cei mici. Şi trăgea cu arcul cu o precizie uimitoare. Puştii, grozav de miraţi de isprăvile lui Topârceanu, il rugau să le confecţioneze şi lor câte un arc.

El pe dată se conforma şi făcea fiecăruia un asemenea obiect. Urma apoi o întrecere de tragere cu arcul, sub directa supraveghere a poetului.

Copiii erau încântaţi.

La „Prietenii Universităţii"

Topârceanu nu prea frecventa şedinţele „Prietenilor Universităţii".

Era însă totdeauna de acord cu acţiunea de ridicare a Iaşului şi Moldovei, — acţiune întreprinsă de această asociaţie.

Acum câteva săptămâni, am fost surprins văzându-l şi pe el la o şedinţă a societăţii. Stătea retras, fără a interveni în discuţii, şi asculta cu atenţie desbaterile.

Pe obrazul maestrului era o cută de tulburare.

Presimţea oare sfârşitul apropiat?

ADMAR

Societatea „Amicii Poloniei" - Iaşi

Comemorarea Eroului naţional polon Mareşalul I. Pilsudski

Mâne Mercuri 12 Mai, ora 17, va avea loc în Aula Universităţii Mihăilene, comemorarea morţii Marelui Erou — naţional polon—Mareşalul Iosif Pilsudski după următorul program:

I

1) Cuvânt omagial rostit de dl. prof. univ. I. Bărbulescu Preşedintele Societ. „Amicii Poloniei-Iaşi".

2. Conferinţa d-rei Kazimiera Illakowicz, o mare poetă a Poloniei contimporane despre: „Josef Pilsudski—essai psychologique—portrait parlé".

II

Partea artistică:

1) D-ra Aurica Bălusescu—Piano. Chopin: Poloneza, Op. 53, No. 7.

2) D-nii prof. N. Theodorescu şi Antonin Ciolan—Violoncel şi Piano.

a. Giordani: Arie

b. H. Eccles I Adagio şi Allegro.

Distinsa conferenţiară, poetă şi publicistă foarte apreciată,

MAREŞALUL PILSUDSKI

este consilieră la Ministerul afacerilor străine din Warşovia.

D-sa soseşte în localitate, Marţi 11 Mai, cu acceleratul de 13,46', venind dela Chişinău. Vizita distinsei intelectuale şi poetă, laureată a Academiei de literatură din Polonia, capătă în împrejurările de faţă un caracter oficios şi ea invederează dorinţa vie a ţării vecine şi amice, de a afirma cât mai mult, legăturile de prietenie între Polonia şi România, pe cale culturala, aşa cum a fost stabilită prin vizita recentă a Ministrului nostru de Educaţie naţională, în capitala Poloniei.

De aceia, în numele Societăţii „Amicii Poloniei"-Iaşi, invităm pe toţi membrii comitetului, pe toţi membrii Societăţii cât şi pe intelectualii Iaşului şi Societăţile şi organizaţiile femenine în special, de a eşi cu toţii în întâmpinarea ilustrei vizitatoare.

D-ra K. Illakowicz, va trage la hotelul Palace.

In după amiaza zilei de 11 Mai va vizita oraşul, monumentele, Instituţiile şi muzeele.

A doua zi, 12 Mai, va vizita bisericile; după amiază va avea loc conferinţa anunţată şi seara, cu acceleratul de 23.10 va părăsi Iaşul, plecând la Bucureşti, unde va conferenţia, a doua zi, 13 Mai.

Prof. Gh. Obreja-Iaşi
Secretarul general al Societ. „Amicii Poloniei" Iaşi

Ziua de 10 Mai la Iaşi

Slujba dela Mitropolie - Defilarea trupelor

Cu deosebit fast, s'a serbat ieri la Iaşi ziua de 10 Mai.

Dimineaţa la ora 10 s'a oficiat un Te-Deum în catedrala metropolitană de către un numeros sobor de preoţi în frunte cu P. S. Episcop Gherontie al Tomisului.

Răspunsurile au fost date de corul metropolitan dirijat de d. Antonin Ciolan.

Au asistat şefii autorităţilor civile şi militare.

După Te-Deum, d. general Atanasescu, Comandantul Corp. IV, a trecut în revistă trupele garn'zoanei înşirate pe strada Ştefan cel Mare.

Apoi şefii autorităţilor au mers în Piaţa Unirii, unde au luat loc pe tribuna special amenajată, primind defilarea trupelor.

Au defilat pe rând ofiţerii corpului 4 Armată, premilitarii, foştii combatanţi, elevii Şc. militare, regimentul 13 Dorobanţi în frunte cu d. col. Caracaş, regimentul 2 Trasmisiuni în cap cu d. col. Floriano, reg. 2 Anti-aeriană de sub comanda d-lui col. Mircea Bianu, regimentul 7 Roşiori în frunte cu d. col. Cocorăscu şi Flotila I Aviaţie în cap cu dl. colonel Gheorghiu.

In tot timpul defilării, escadrile de avioane au evoluat deasupra Pieţii Unirii.

La urmă d. general Atanasescu a felicitat pe d. general Racoviţă pentru modul cum a decurs defilarea, şi pe d. chestor Leahu pentru chipul desăvârşit cum s'a menţinut ordinea.

Seara a avut loc o frumoasă retragere cu torţe; iar muzicele militare au cântat în diferite centre ale oraşului până la ora 12 noapte.

La orfelinatul evreesc

Ziua de 10 Mai a fost sărbătorită cu deosebită însufleţire de către evreii ieşeni, adunaţi în sala Orfelinatului Evreesc.

Serviciul divin a fost oficiat de către un grup de rabini, conduşi de prim rabinul Rabinovici.

A vorbit dl. Isac Popper din partea U. E. R.-ului şi d. Frühling din partea Comunităţii Israelite, arătând importanţa zilei.

Adunarea generală a Sindicatului ziariştilor din Iaşi

Sindicatul Ziariştilor Profesionişti din Iaşi şi-a ţinut Duminică adunarea generală anuală.

A prezidat d. C. R. Ghiulea, preşedintele sindicatului, care a rezumat activitatea desfăşurată în anul expirat, relevând străduinţele pentru a asigura normala funcţionare a asociaţiei şi subliniind grija pentru menţinerea prestigiului profesional.

In desfăşurarea ordinei de zi d. M. Săveneanu, casier, a făcut darea de seamă a gestiunii financiare; iar d-nii Al. Nichita şi Gh. Berghiner, cenzori, şi-au cetit raportul, după care adunarea a dat descărcare gestiunii.

Dl. O. Fundoianu, a prezintat proectul de buget pentru anul financiar 1937—1938, pe care adunarea deasemenea şi l-a însuşit.

Dl. H. B. Burileanu, secretarul general al Sindicatului, a făcut raportul activităţii comitetului.

D-sa a început prin a aduce un omagiu memoriei adinc regretatului poet Gh. Topîrceanu, membru de onoare al Sindicatului, acelaş omagiu aducîndu-l altor doi dispăruţi ai breslei gazetăreşti, membrul de onoare Gh. Ghibănescu şi dr. I. Şmilovici-Wratislavius, fost membru activ.

Continuînd, d-sa a arătat activitatea comitetului, evidenţînd acţiunea întreprinsă pentru înlăturarea măsurilor, luate împotriva libertăţii presei şi a exercitării profesiunii de ziarist. A indicat cîteva proecte, în legătură cu organizarea profesională; şi în încheere a adus mulţumiri d-lor ministru Victor Iamandi, primar Osvald Racoviţă, prefect de judeţ Th. Zipa şi consiliului de administraţie al Societăţii Comunale de Electricitate etc., pentru interesul ce-l poartă Sindicatului ziariştilor ieşeni.

Potrivit prevederilor statutare, s'a făcut tragerea la sorţi a trei membri din comitet. Au ieşit d-nii: M. Săveneanu, Al. Taxier şi O Fundoianu.

Procedându-se apoi la complectarea comitetului, prin vot secret au fost aleşi d-nii: M. Kaufman-Dan, M. Săveneanu, şi O. Fundoianu.

D-nii Al. Nichita şi Gh. Berghiner, au fost realeşi cenzori.

Au urmat discuţiuni diferite, referitoare la bunul mers al sindicatului, în principiu decizându-se afilierea la „Asociaţia Generală a presei române" din Bucureşti.

După adunare, în sala de banchete a restaurantului „Corso", o masă comună a reunit pe ziariştii ieşeni. REP.

„Chino-vinul Dr. Ratianu" vin tonic cu China, Cola, Guarana, Gentană şi Glicerofosfat de Calciu, întăreşte organismul, dându-i vigoare. Se recomandă cu mare succes convalescenţilor şi anemicilor, mărindu-le pofta de mâncare. Depozit: Farmacia Dr. Ratianu str. Cuza Vodă No. 48.

Spiritualizat astfel, redus a o măreţie simplă de simbol, duelul modern va deveni un act eroic ca orcare altul, perfect adaptat la firea burgheziimii rafinate din timpurile noastre. In curând adversarii vor ajunge să schimbe cele două gloanţe, nu dela distanţă, ci dela mână la mână, sub formă de pilule, sau chiar dela telefon la telefon, sub formă de apostrofe naţionale fără rezultat. Şi nici de precauţii sau de mister faţă cu sexul slab din anturajul celor doi eroi nu va mai fi nevoe. Trezită cu mai prea de dimineaţă din somnul fără întreruperi al unei nopţi conjugale, soţia somnoroasă îşi va întreba, căscând, eroul respectiv:

— Da'ce faci, Mitică?

— Mă duc să mă bat în duel.

— Aşa? Nu uita, la întoarcere, să treci pe la băcănie, pentru nişte icre...

Până atunci însă, actualul cod al onoarei rămânând în vigoare, adevărata primejdie la care te expui este descalificarea prematură. Dacă ai neglijat cumva un singur punct din programul premergător, s'a isprăvit cu tine: nici un om de onoare n'o să te mai injure. Dacă însă ai apucat a ajunge pe teren la locul tău, atunci e bine. Nu-ţi mai rămâne decât să închizi ochii — şi să tragi.

Pistolul e un instrument cam primejdios. Dar nu pentru adversar, — ci pentru martori... De aceia se recomandă să-l apuci cu mare precauţie, de mânier şi să nu tragi niciodată orizontal, ci vertical — spre lună.

In adevăr, unul din cele două gloanţe fără rezultat ar putea prea bine să nimerească, din întâmplare, tocmai în onoarea momentan descoperită a cine ştie cărui cetăţean matinal, aciuat pentru câteva clipe, în preajma terenului de luptă. Vă puteţi închipui ce surpriză pe capul bietului om când s'ar trezi aşa, ca din senin, cu onoarea reparată, incurabil, fără să ştie dincotro şi nici, mai ales, din care pricină...

(Din volumul *„Scrisori fără adresa"*).

Timbre - postale

pentru comemorarea lui Creangă

Direcţia P. T. T. a hotărât să emită o serie de timbre-postale, pentru comemorarea marelui povestitor Ion Creangă

Seria este alcătuită din următoarele patru valori: 2 lei, de culoare verde; 3 lei, roşu; 4 lei, violet, şi 6 lei, sepia.

Desenul de pe timbrele de 2 şi 4 lei reprezintă Bujdeuca din Ţicău; iar pe timbrele de 3 şi 6 lei este imprimat portretul lui Creangă.

D-na şi Dl.
GUTMAN AVRAM
au plăcerea a anunţa naşterea primului lor copil
BERMAN
şi invită rudele şi cunoştinţele a lua parte la ceremonia rituală care va avea loc Marţi 11 Mai ora 3 p. m. în locuinţa d-lui A. Leibovici str. Lăpuşneanu 4
Aceasta ţine loc de orice invitaţie.

„Pînea Saracilor"

CONVOCARE

Adunarea generală a Soc. de binefacere „Pânea Saracilor", va avea loc în ziua de Sâmbătă 15 Mai, ora 5 p. m., în localul Cantinei din str. Anastasie Panu No. 71, la ordinea zilei fiind:

1) Darea de seamă despre activitatea Societăţei pe anul financiar 1936.

2) Contul de venituri şi cheltueli pe exerc. 1936.

3) Raportul cenzoriilor.

4) Proectul de buget pe anul 1937.

Membrele Societăţii, precum şi publicul ce se interesează de această operă de binefacere, sunt rugaţi a lua parte la această adunare generală.

In caz că numărul membrelor nu se vor aduna conform statutelor, adunarea se va ţine în ziua de 22 Mai, la aceiaşi oră şi în acelaş local, cu orice număr de mebre.

Preşedinta
Aneta P. Bogdan

INFORMAŢIUNI

x Cea mai mare poetă a Poloniei d-na Casimira Illakovicz, conferenţiază în România.

Legaţiunea polonă din Bucureşti, împreună cu „Federaţia femeilor universitare" din România, s'a adresat d-nei Elena C. Meissner preşedinta „Asociaţiei pentru emanciparea politică şi civilă a femeilor române" rugînd-o a patrona conferinţa ce va ţinea în Iaşi ilustra femeie, mine Mercuri.

x *Curtea cu Juri* seziunea de primăvară, îşi începe azi stagiunea.

Curtea este prezidată de d. consilier Scripcă, asistat de d-nii judecători Anton Gheorghiu şi Mogonescu.

Azi se judecă opoziţia făcută de Florian Măgureanu contra condamnărei lui în lipsă la 6 luni închisoare, pentru calomnie prin presă.

x *Mâine Mercuri 12 Mai a. c. la ora 8 jum. seara* va avea loc şedinţa **Societăţii de Medici şi Naturalişti.**

Şedinţa fiind de Microscopie, se va ţine la Labor. de Histologie (Dl. Prof. Tupa Facul. de Medicină.

noval antigripal

Înştiinţare

Onor. D-nii clienţi care au cumpărat lozuri dela Agenţia Socola a Colecturei HERMES, sunt înştiinţaţi pe această cale să se prezinte la sediul central al colecturei din str. Lăpuşneanu 45, pentru a-şi reînoi biletele de cl. 3-a.

Colectura Hermes
Iaşi, str. Lăpuşneanu 45—Telefon 1781

Sacrificiu pentru ieşeni

SIFONUL MIC	LEI	1
„ MARE	„	2
LIMONADA delicioasă sticla	LEI	2
PAINEA ALBA	„	8
„ NEAGRA	„	6.50

Cu aceste preţuri de sacrificiu vinde numai fabrica de sifoane şi brutărie „LUPU"
Str. Elena Doamna 6

Azi la Cinema „Scala"

odată cu filmul de aventuri

Cu[illegible] din California

[illegible] actualităţi din

lei

ULTIMA ORĂ

Decretul pentru reglementarea cartelurilor a apărut în Monitorul Oficial

Bucureşti 11.-- In „Monitorul Oficial" de ieri a apărut decretul regal pentru reglementarea şi controlul cartelurilor.

Acest decret are de scop de a reduce dezechilibrul dintre preţurile agricole şi industriale şi a împiedeca tendinţele de speculă.

Ministerul de Industrie are dreptul de a controla funcţionarea cartelurilor şi a fixa preţurile curente de vânzare ale produselor şi materiilor prime.

Nici o majorare de preţuri nu se va putea face fără aprobarea Ministerului de Industrie.

Un consiliu superior al cartelurilor va funcţiona ca organ a Ministerului de Industrie.

Decretul prevede supravegherea din afară a activităţii fabricilor din cartel, fără imixtiunea autorităţilor.

Sunt fixate sancţiuni pentru a se înfrâna câştiguri exagerate în dauna consumatorilor.

Sunt prevăzute deasemeni o serie de noui condiţiuni pentru fixarea noilor carteluri.

O declaraţie a d-lui Valer Pop în chestia muncii naţionale

Bucureşti 11.— Intrebat ieri de un ziar cu privire la decretul muncii naţionale, d. Valer Pop, ministrul de industrie şi comerţ, a declarat:

„Proectul nu va avea forma alarmantă de care s'a vorbit. Se va găsi o formulă care să impace şi prevederile juridice şi acele ale primatului muncii naţionale, pe care nimeni nu-l poate nesocoti".

*

Delegaţia economică a guvernului se întruneşte astăzi. D. Valer Pop va expune forma la care s'a ajuns în chestiunea decretului muncii naţionale.

Mâine d. Valer Pop pleacă la Belgrad.

Sinuciderea unui funcţionar

Bucureşti 11.-- O impresionantă dramă pasională s'a întâmplat ieri în Capitală.

D. Gh. Popiţă, subşef de birou la Casa de Depuneri domiciliat în str. Moruzeşti 57, şi-a pus capăt vieţii trăgându-şi un glonte de revolver în cap.

Sinucigaşul era gelos pe soţia sa care-l înşela.

Hotărîrile congresului avocaţilor

Bucureşti 11.—Duminică s'a ţinut în sala „Arta" congresul general al Uniunei avocaţilor din Romînia, sub preşedinţia d-lui I. Gr. Perieţeanu.

După desbateri, s'a adoptat următoarea moţiune:

„Avocaţii barourilor din întreaga ţară, întruniţi în congres general extra-ordinar, astăzi 9 Mai 1937, hotărîsc: Barourile vor avea o componenţă totalitară autochtonă.

In vederea realizării alcătuirii româneşti a barourilor se va proceda de îndată la revizuirea încrierilor precedente şi la ştergerea acelora cari nu îndeplinesc condiţiunile esenţiale de înscriere în barou.

Uniunea generală a avocaţilor este împuternicită să fixeze normele pentru ajungerea acestui scop; deciziunile ei vor fi obligatorii pentru toate barourile din ţară.

Consiliile, cari nu se vor conforma, vor fi disolvate".

Voevodul Mihai la Londra

Londra 11.—Marele Voevod Mihai a vizitat ieri Londra împreună cu Prinţul Paul al Greciei.

Apoi Marele Voevod a luat parte la recepţia ce s'a dat la legaţia română cu prilejul zilei de 10 Mai.

Aseară Voevodul a participat la o masă intimă a familiei regale engleze.

DURATA ACTUALEI GUVERNARI se va lămuri încurând

la un apropiat consiliu de Miniştri

Bucureşti 11.—Aseară a avut loc o importantă consfătuire ministerială, la care au participat d-nii Gh. Tătărescu, Ion Inculeţ, Richard Franasovici, dr. Costinescu şi Valer Pop.

S'a discutat din nou decretul pentru protecţia muncii naţionale, care va căpăta formă definitivă intr'un apropiat consiliu de miniştri.

In acest consiliu d. Tătărescu va face o expunere asupra situaţiei,—expunere care va avea darul să aducă clarificarea raporturilor politice.

Toate cercurile politice aşteaptă ca în câteva zile să se lămurească durata actualei guvernări.

Intrevederile d-lui Dinu Brătianu

Bucureşti 11.—D. Dinu Brătianu, înapoiat ieri dela Drăgăşani, va avea începând de azi, mai multe întrevederi cu fruntaşii partidului liberal.

D. Brătianu va avea deasemeni o consfătuire cu primul ministru pentru a preciza formula decretului-lege al muncii naţionale.

Dublu asasinat

Bucureşti 11.—Un oribil asasinat s'a comis în comuna Tărpăşeşti jud. Ilfov.

Soţii Marin Senil, ceferist, au fost atacaţi de bandiţi pe Şoseaua Naţională şi ucişi cu lovituri de cuţit.

Mobilul dublului asasinat era jaful.

Suveranii Italiei vor vizita Budapesta

Budapesta 11.—La 19 Mai Suveranii Italiei vor sosi la Budapesta, împreună cu o mare suită.

S'au rezervat 600 camere pentru suita regală.

ORA 12

Enormă aglomeraţie la Londra

în vederea serbărilor de încoronare

Londra 11.—Pe traseul care urmează a fi străbătut de cortegiul încoronării, circulaţia a fost oprită, spre a se putea face pregătirile necesare.

Două milioane de oameni au rămas la periferia Londrei, deoarece nu mai încap în oraş.

Au sosit până acum 10 maharadjahi, 14 prinţi europeni, 8 rajahi, 25 reprezentanţi de guverne, etc.

*

Aseară, suveranii Angliei au dat un banchet în onoarea oaspeţilor veniţi pentru încoronare.

Au participat 500 persoane, printre care, la loc de cinste, şi Voevodul Mihai al României.

Bîzu Cantacuzino se înapoiază la Bucureşti

Paris 11.--Aviatorul român Bâzu Cantacuzino s'a întors de la Alger la Paris.

Pe drum avionul a avut un scurt circuit la instalaţia electrică de pe bordul avionului şi era cât pe ce să fie incendiat.

A scăpat datorită intervenţiei personale la timp, reuşind să aterizeze la Paris în bune condiţiuni.

Către sfîrşitul săptămînei, Bîzu Cantacuzino se va întoarce în Romînia.

Excursionişti americani în România

Constanţa 11.— In port au debarcat 100 excusionişti americani, veniţi să viziteze România.

Ei au plecat din Statele-Unite în luna Februarie şi fac o călătorie în Europa.

Din Spania

Madrid 11.—S'a descoperit o vastă organizaţie care făcea spionaj în favoarea naţionaliştilor.

Au fost arestate 80 de persoane,

*

Salamanca 11.—Pe frontul de la Toledo s'a dat o bătălie crâncenă.

Guvernamentalii au lăsat pe teren peste 2000 de morţi.

Funeraliile lui G. Topârceanu

Toţi reprezentanţii Iaşului cultural, autorităţile şi un public numeros, au condus, Duminică după amează, la locul de veci, pe regretatul scriitor Gh. Topîrceanu.

Serviciul divin a fost oficiat de un sobor de preoţi, în frunte cu Episcopul Gherontie al Tomisului.

Au rostit cuvîntări d-nii prof. P. Bogdan, în numele Academiei Romîne; Al. O. Teodoreanu, pentru Soc. Scriitorilor Români; Octav Botez din partea Universităţii Mihăilene; Sandu Teleajen în numele ministerului cultelor, al direcţiunei generale a teatrelor şi al artiştilor Teatrului Naţional-Iaşi: Dan Bădărău, în numele ofiţerilor în rezervă; prof. N. I. Popa, în numele revistei „Insemnări ieşene" şi C. R. Ghiulea din partea Sindicatului ziariştilor ieşeni.

Apoi s'a format un cortegiu impunător, care a străbătut străzile Iaşului, dela Academia de Arte Frumoase la „Eternitate", unde a avut loc inhumarea într'o atmosferă de durere generală.

Un pluton de trupă a dat onorul ofiţerului în rezervă Topârceanu.

Gh. Topârceanu a fost îngropat în apropierea mormântului filosofului Vasile Conta.

Ştiri poliţieneşti

Un răufăcător fiind urmărit sare din tren, şi se alege cu răni grave

Răufăcătorul B. Schwartz din Iaşi, venea cu trenul dela Bucureşti.

Simţind că e urmărit a sărit din tren, în dreptul staţiei Nicolina.

Cu „Salvarea" a fost transportat la spitalul Sf. Spiridon. El s'a ales cu leziuni grave pe tot corpul.

A declarat că se numeşte Mişu Sneider şi că e comerciant din Cernăuţi.

Dar s'a stabilit repede că e vorba de borfaşul B. Schwartz.

S'a aruncat înaintea tramvaiului. — Femeia Nastasia Beghea din str. Zefir No. 15, fiind cam cu chef, a încercat să se sinucidă, aruncîndu-se înaintea unui tramvai pe str. An. Panu.

Vatmanul a oprit însă la timp şi femeia a scăpat neatinsă.

Accident. — Tinărul Ichim Andrei din serviciul localului „Cocriş" din str. Tataraşi No. 21, coborînd în pivniţă să umple nişte sticle cu vin, a atins din greşală o sîrmă şi a fost puternic curentat.

Cu „Salvarea" a fost transportat la spitalul Sf. Spiridon.

Scandal şi agresiune--Un scandal s'a întâmplat în str. Zugravi nr. 36. Locatarii imobilului şi anume: Natalia Dudău, Jeana Curic şi Mircea Andrieş, după ce şi-au bombardat reciproc geamurile cu pietre, s'au luat la batae.

Natalia Dudău, mai grav bătută, a fost internată în spital. Rep.

x Dl. Profesor Dr. Tudoran îşi reîncepe cursul cu infirmierele voluntare ale Crucei Roşii, astăzi Marţi 11 Maiu ora 7 seara, în localul Institutului surorilor de ocrotire din strada I. G. Duca.

x D. Emil Serghie a căpătat delegaţie de inspector al teatrelor.

x Dl. N. Şerban, directorul Teatrului Naţional, a numit ca şef de cabinet pe d. av. Dim. Iamandi.

Se anunţă şi alte numiri în ad-ţia teatrului.

EXCURSIE EFTINA
la expoziţia din Paris
--- LA 24 MAIU 1937 ---
aranjată de „Europa"—„Allgemeine Zeitung" Cernăuţi
cu preţ extrem de redus.
Prvspecte, informaţiuni: str. Lăpuşneanu 45 Tel. 1781
Colectura Hermes

Muzică, grădină şi restaurant excelent, găsiţi numai la
Trei Sarmale
Şoseaua Bucium
Autobuze la dispoziţie. — Jazzul Reg. 2 Transmisiuni cantă Sâmbătă, Duminică şi sărbătorile.
VINURI NATURALE şi mâncăruri cu preţuri modeste.

Marea adunare ieşenistă din Capitală

Formularea revendicărilor Iaşului -- Panteonul naţional -- Moţiunea

Bucureşti 11. -- Duminică dimineaţă a avut loc la Ateneul Român manifestaţia pentru reinvierea Iaşului, organizată de „Cercul ieşenilor" din Bucureşti şi Asociaţia „Prietenii Universităţii" din Iaşi.

A participat un public numeros, ieşeni şi admiratori ai Iaşului.

Adunarea a fost deschisă de dl. Gr. Trancu-Iaşi, preşedintele „Cercului ieşenilor" din Bucureşti, care scuză lipsa I. P. S. S. Mitropolit Nicodem, reţinut în pat de boală. Inaltul chiriarh a trimis o scrisoare de scuze, ca şi dl. prof. N. Iorga.

S'a păstrat un moment de reculegere pentru moartea lui Gh. Topârceanu, după care a rostit dl. C. Ifrim. arătând situaţia în care se afla Iaşul, acest „Ierusalim al întregului românism" şi cerând sprijin pentru acţiunea pornită.

Dl. prof. dr. Gr. T. Popa biciueşte atitudinea laşă a unor persoane, faţă de acţiunea ieşenistă. D-sa enumără exemple din alte ţări şi arată necesitatea creerei Panteonului naţional la Iaşi

Dl. George Strat, de la Universitatea din Cluj, descrie tragedia Iaşului şi cere ca acest oraş să fie tratat la fel cu Bucureştiul.

P. S. Arhimandrit Iuliu Scriban spune că multe din motivele decăderii sunt chiar la Iaşi. De aceia cea din partea ieşenilor mai multă dragoste pentru oraşul lor.

*

Dl. C. Ifrim, a dat citire revendicărilor Iaşului, cuprinse în 16 puncte.

Intre altele se cere descentralizarea administrativă, refacerea instituţiei Sf. Spiridon, reconstituirea Lic. Internat, înzestrarea Facultăţii de medicină, instalarea unui post de radio, să se înfiinţeze un Panteon naţional, etc.

*

La sfârşit s'a votat următoarea moţiune.

1) Se menţine constatarea că Iaşul este în gravă decădere.

2) Această decădere nu este numai un rău de care suferă Iaşul singur, ci este o scădere naţională, de pe urmă căruia poporul întreg va avea de pătimit.

3) Independent de atmosfera politică schimbătoare şi de interpretările greşite care se pot face cu privire le mişcările ieşeniste, Românii toţi trebue să se convingă de necesitatea ridicării acestui oraş atât de legat cu toată istoria Românismului şi cu alcătuirea Statului nostru.

4). Tezaurul de tradiţii şi de urme istorice aşa de bogate ale Iaşului, trebue să fie pus în valoare şi să fie servit ca o mare putere educativă a Ţării întregi.

Iaşul trebue să devie o forţă vie a Neamului Românesc, pentru întărirea conştiinţei noastre naţionale.

5). Pentru îndeplinirea acestor înalte ţeluri se cere cu insistenţă îndeplinirea treptată a revendicărilor Iaşului discutate în congresul din Mai 1936.

6) O primă revendicare pe care o susţine cu toată căldura este aceia care nici nu are nevoe decât bunăvoinţă şi înţelegere, adică înfiinţarea prin lege specială a Panteonului Naţional,—la Iaşi,—în care să se aducă după putinţă cât mai multe din osemintele marilor înaintaşi care au contribuit la închegarea Neamului, a limbei, a culturii şi civilizaţiei româneşti.

STR. BRĂTIANU vis-a-vis Comisia 3-a cumpără bijuterii şi antichităţi, la No. 82

Informaţii

x D. ministru Victor Iamandi a aprobat cumpărarea bibliotecii regretatului Topârceanu, de către ministerul artelor.

x **Examenul de capacitate** specialitatea principală *Geografia* (iar secundar, Istoria şi Ştiinţe Naturale) începe (examinarea orală) mîne Mercuri 12 Mai, ora 8 jum. dimineaţă.

Candidaţii aflători în Iaşi sînt rugaţi a se prezinta, la ora indicată, la laboratorul de geografie.

x Sâmbătă seara d. ministru Victor Iamandi a prezidat o reuniune a şefilor de sectoare.

Şeful organizaţiei guvernamentale ieşene a dat sfaturi în privinţa reorganizării sectoarelor.

Duminecă seara d. Victor Iamandi s'a reintors la Bucureşti. D-sa va reveni la Iaşi la sfârşitul lunei.

x Azi dimineaţă „Salvarea" a transportat la spital pe femeea Na ia Roman—a cărei adresă nu se cunoaşte.

Ea stătea în gara Nicolina prea aproape de linie. Trecând trenul de Bucureşti, a lovit-o.

Starea ei nu e gravă.

x **Rezultate sportive.** -- Duminecă, la Parcul Sportiv, matchul de foot-ball „Textila"-I. A. R. Braşov s'a soldat cu 3--1 în favoarea Textilei.

Ieri, „Victoria" a terminat la egalitate cu Stadiul c. f. r. Bacău.

Vom reveni cu o cronică amănunţită.

x **Lumea elegantă se îmbracă bine la EDUARD.**

x **Doctor A. Hoffman** consultă zilnic *boli nervoase* şi *Boli de nutriţie* (Boli de ficat, gută, diabet) în str. Cuza-Vodă 14 (colţ cu str. George Enescu). *Tratamente de slăbire şi de îngrăşare.*

x *D. avocat H. Gherner* s'a mutat în str. Ştefan cel Mare No. 49 (Palatul Casei de Economie).

Inserţie

Domnule Director,

Un grup de membrii ai Soc. „Caritas Umanitas" vă roagă să bine voiţi a publica în mult apreciatul Dv. ziar că, se aduce cele mai frumoase mulţumiri şi cele mai sincere aprecieri de laudă membrilor conştienţi ai soc. „Caritas Umanitas" care în adunarea generală din 9 Mai 1937, au obţinut demisia Preşedintelui şi a întregului comitet, care în mod arbitrar au condus până eri, destinele acestei societăţi, urmând ca de azi înainte să aleagă pentru conducere oameni cu mai multă tragere de inimă, pentru societate şi pentru membrii ei.

Cu distinsă stimă, Şmil Jăgher, Pincu Segal, Aron Toive

*) Ziarul nu răspunde de cele cuprinse în această rubrică.

Somn nelinistit pricinuit de indigestie preveniti luand pilule Slănic

Teatrul Naţional
Joi 13 Mai ora 9 seara
SUZANA
Operetă în 3 acte cu muzica lui Gilbert
Joacă artiştii unanim simpatizaţi: Miluţă, Ramadan, Marg. Baciu, Sandina Stan, Eliza Nicolau, C. Sava, C. Protopopescu, etc. Orchestra 25 pers. Cor 30 pers.
Dirijează Raul Sculy. Montarea Ion Sava

CINEMA SIDOLI
Cel mai select program
— 4 mari vedete
Simone Simon
Janette Gaynor
Loretta Young
Constance Benett
în magnifica realizare
Femei în dragoste
Al doilea film
Rembrand
cu marele dramaturg
CHARLES LAUGHTON
Un program excepţional ce trebue văzut pe tot Iaşul.

DOCTOR
ADRIAN ŞTEFĂNESCU
MEDIC DE SPITAL
Boli interne şi nervoase
METABOLISM BAZAL
Consult 4—6 p. m.
Str. I. G. Duca Nr. 10
(fostă Muzelor)

Azi la Roxy
TARAS BULBA
cu Harry Baur şi
Danielle Darrieux
şi cea mai mare operetă
SISSY
cu GRACE MOORE

ANUL XXXIII No. 9030

ABONAMENTE
Lei 350 . . . . pe un an
„ 180 . . . . „ 6 luni
„ 90 . . . . „ 3 luni
„ 35 . . . . „ 1 lună
„ 1500 . Instituții publice

Atelierele tipografice „Opinia„
IAȘI STR. LAPUȘNEANU 37

1 LEU

OPINIA

Ziar popular cotidian

JOI 13 MAI 1937

TELEFOANE
Redacția No. 1298
Administrația „ 1299
Serv. noapte red. „ 1436
„ admin. „ 1567

Redacția și Administrația
IAȘI STR. LAPUȘNEANU 37
Director: C. R. GHIULEA

Nu credem!

...nu credem în eficacitatea și nici chiar în sinceritatea decretului-lege pentru controlul trusturilor și carteluriîor comercialo-industriale.

Nu credem, — pentrucă avem o suficientă experiență a trecutului și pentrucă sânt anumite stări de fapt care paralizează o inițiativă de îndreptare.

Sânt vechi trusturi industriale care deseori au întrecut măsura tolerabilă a „afacerilor", precum au întrecut și limita răbdării poporului nostru proverbial de tolerant.

Și existau posibilități de a înfrâna aceste trusturi, fără să fie nevoe de un decret-lege ad-hoc. Depildă, ar fi fost suficient să se permită importul unor articole fabricate, sau macar să se amenințe cu permisiunea importului ; — și anumite trusturi s'ar fi îmblânzit,

Sau era destul să se retragă unele avantaje acordate prea copios la câteva industrii, și specula ar fi fost îndulcită.

Insă nu s'au luat asemenea măsuri, pentrucă la noi *economicul* e în funcție de *politic*, — în înțelesul că omul politic e amestecat și folosește pe scară largă, din chestiile economice.

Și tot din acelaș motiv, noul decret-lege pentru controlul trusturilor va rămâne literă moartă.

S'ar putea, pe ici pe colo, să existe vre-o industrie care nu și-a asociat persoane simandicoase. Asupra acesteia s'ar exercita presiunea decretului-lege, până când... vom ajunge la normal! Adica până când conducătorii industriei ar „aranja" cum trebue și cu cine trebue...

Ceia ce va fi în mare, pe țară, — se va repeta și în mic, pe comune. Carteluriile de speculă locală, vor continua și ele să se „aranjeze", așa cum s'au aranjat și până acum când puteau fi sancționate, fără decret special.

Iar specula va bîntui mai departe, peste masa cumpărătoare necăjită și săracă.

Numai o totală prefacere a moravurilor noastre obștești ar putea să aducă — în această materie — îndreptarea atît de necesară.

CR

Explozia dirijabilului

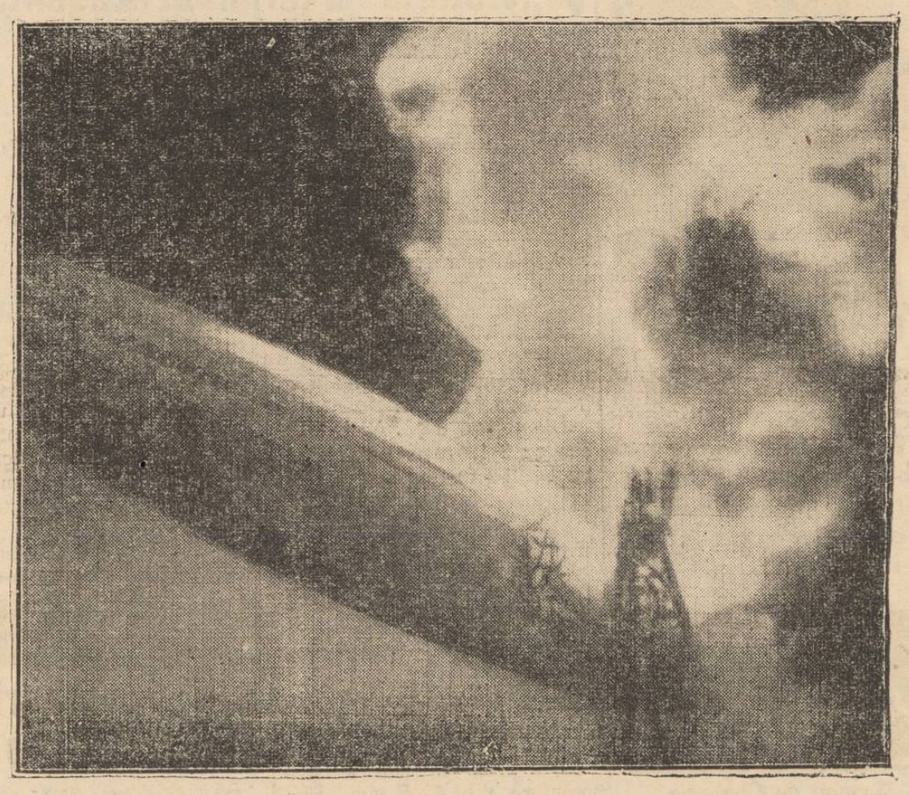

Când s'a produs catastrofala explozie a dirijabilului „Hindenburg" la aerodromul Lakehurst (lângă New-York), erau de față numeroși fotografi și cinematografiști care, astfel, au putut fotografia nenorocirea. Clișeele respective au fost transmise în Europa prin radiotelegrafie.

Clișeul nostru reprezintă momentul exploziei,—și e primul transmis peste Ocean.

Moartea unei ieșence distinse

Incă o fiică a Iașului s'a stins din viață zilele acestea, la București.

După Elena Shudra Șcheia și E. R. Rosnov, a încetat din viață *Leonia Panaitescu, născută Grecianu*, sora celor ce nu mai sunt nici ei în viață, Dimitrie și general Petru Grecianu.

Leonia era cea mai mică din cele 6 fete, a d-rului Alex. Grecianu, fostul proprietar al moșiei Basarabi din ținutul Sucevei (Baia) și a Ruxandei Grecianu.

Copilăria și'a petrecut-o la moșia părintească și la Iași, in casele din str. I. G. Duca, foasta Muzelor, de lângă proprietatea profesorului Dim. Alexandrescu. Era o fire bună și blândă,—cum erau toți Grecenii—și iubită de ieșeni. S'a căsătorit cu inginerul inspector general P. Panaitescu, fostul director al liceului tehnic, (actuala șc. de meserii de la Copou), care mai pe urmă s'a mutat la București.

In timpul războiului, Leonia Panaitescu a venit în refugiu la Iași, cu copiii, cari astăzi toți sunt cu situații frumoase.

Din familia Grecianu, care cuprindea pe lângă părinți, 6 fete și 3 băeți, n'au mai rămas decât d-nele Zenaida Donici, Matilda Caradja și Margareta ing. insp. gener. Mironescu.

Ca vechi ieșeni, nu putem decât să regretăm moartea prea timpurie a acestei femei distinse, căreia în familie și în intimitate i se spunea *Nini*.

R. S.

Din toată lumea

„Cu reducere" spre Capitală!..

Direcțiunea generală a căilor ferate a acordat și în acest an pentru „Luna Bucureștilor",—reducere de 50 și 75 la sută.

După cum se știe, aglomerația în asemenea împrejurări și mai ales în vagoanele de clasa III, este neobișnuit de mare. Totuși, organele ceferiste nu vor să țină socoteală de acest fapt,—și în trenurile cu destinație spre Cap tală, se alașează maximum 2 vagoane de clasa 3.

In atari condițiuni, ne putem lesne închipui cam cum se voiajează spre București. Bieții călători stau gramadă unii peste alții,— a vitele: in compartimente, pe coridoare, pe scara vagonului și chiar în... closete!

Cine are proasta inspirație de a pieca odată „cu reducere" la București, nu mai poate uita, toată viață, peripețiile voiajului...

M. C.

§§

In ziua încoronării!

In Anglia, ca dealtfel în toate țările din lume, căsătoriile se înregistrează din ce în ce mai puțin. Dar cu prilejul încoronării Suveranilor britanici (care a inceput astăzi la Londra), se crede că numărul perechilor căsătorite va fi sporit în mod considerabil.

Intr'adevăr, tineretul englez (care este și el foarte superstițios!) socoate că data de 12 Mai este de bun augur pentru viitorul oamenilor însurați. Deaceia s'a și anunțat la Oficiul Stării Civile din Londra cununia a peste 20.000 perechi...

Să fie cu noroc!

§§

Telefonul

Incă din anul 1889, medicii vienezi opinau că telefonul contribue la propagarea bolilor și în special a tuberculozei.

Multă vreme, aparatele telefonice—indeosebi cele din localurile publice,—au fost suspectate că ar putea contribui la răspândirea maladiilor infecțioase.

Serioase cercetări făcute recent de către medicii savanți, arată însă că telefonul nu transmite nici tuberculoza și nici vre-o altă boală.

§§

Intre rude!

Căsătoriile dintre rude, veri primari, unchi și nepoate, mătuși și nepoți, sunt considerate ca nefaste pentru descendenți.

Există însă pe coasta apuseană a Japoniei, un sat mic de pescari, numit Ususchi, unde căsătoriile între rude se fac de mai bine de trei secole.

Doctorul Takeshi Ikemi din Tokio, studiind consecințele acestor mariage între consângeni, a constatat că cei 1786 de locuitori ai satului, suportă fără nici-o neplăcere ereditatea lor comună.

Toți sunt sănătoși din punct de vedere fizic și intelectual, proporția nașterilor e normală, iar divorțurile nici nu există.

§§

In trenurile americane

Direcțiunea căilor ferate americane a introdus decurând o inovație în trenurile care fac cursa New-York — San-Francisco. Și anume, a înființat vagoane pentru înot.

In aceste vagoane, pasagerii au nu numai posibilitatea să facă baie, ci și să înoate într'un bazin care are o lungime de 22 de metri și lățime de 3 metri și jumătate. Adâncimea bazinului este de 1 până la 2 metri.

In afară de bazinele de înot, s'au mai amenajat și splendide cabine de odihnă, precum și un soare artificial ce dă iluzie călătorilor că se găsesc într'o frumoasă stațiune balneară.

După cum se vede nu-i rău să voiajezi in asemenea trenuri

O reabilitare morală

„Mitropolitul Partenie nu era vinovat"!...

a declarat maica, ce l-a acuzat acum 30 de ani

Inainte de a închide ochii, o călugăriță restabilește adevărul, privind viața particulară a fostului mitropolit al Moldovei

In urmă cu peste trei decenii a făcut vâlvă în toată țara indepărtarea din viața eclesiastică e unuia din fruntașii conducători spirituali și ortodoxismului românesc, defunctul mitropolit Partenie Cliinceni.

Imprejurările delicate în care s'a produs acest surghiun, au creiat pe vremuri, în jurul acestui caz o atmosferă de senzațional.

Acuzarea a fost gravă. I s'a imputat mitropolitului Partenie, de către o călugăriță dintr'o mânăstire moldovenească, o neiertată abatere dela canoane, o deviere dela morală, care in mod fatal trebuia să atragă sancțiunea : retragerea din scaunul mitropolitan. Acțiunea reușise. Decapitarea morală a mitropolitului Partenie, urzită în chilioara sobră a unei mânăstiri, căpătase realizarea cu ajutorul a două maici din subordinea urzitoarei, care au pozat... în martire, — eroine sentimentale ale defunctului prelat.

Amărăciunea creiată de acest lanț complicat de mașinațiuni, a influențat adânc asupra persoanei mitropolitului Partenie. El se afla atunci în plină activitate, la palatul metropolitan dela Iași. Intriga, pusă la cale, l-a demoralizat cu desăvârșire, determinându-l să cedeze scaunul chiriarhal (in scaunul de Iași s'a urcat atunci mitropolitul Pimen). Restul zilelor, după această neașteptată lovitură morală, mitropolitul Partenie l-a petrecut la o biserică din București, uitat, desconsiderat. A mai supraviețuit un an și ceva, luându-și rămas bun dela viață cu un chin cumplit în suflet, pentru tot păianjenișul de suspiciuni și de svonuri compromițătoare pentru el și pentru prestigiul bisericii moldovenești.

*

...Și reabilitarea acestei figuri a bisericii românești, vine după 30 de ani, chiar dela persoana care lansase versiunile defăimătoare.

Maica-călugăriță, care a pus la cale atentatul moral, apăsată probabil de remușcări, a vrut să divulge încă de mult, că totul n'a fost decât o înscenare ; însă o asemenea mărturisire ar fi avut consecințe neplăcute pentru ea. Și-a rezervat deci pentru clipele din urmă, această mărturisire. Pe patul de moarte, călugărița a chemat pe duhovnic și i-a încredințat această confidență : *„Inainte de a părăsi această lume, mă simt indatorată să-mi mărturisesc vina. Mitropolitul Partenie n'a fost vinovat. Totul n'a fost decât o înscenare"*.

Câteva ceasuri mai târziu, după această omenească confesiune, maica a adormit somnul de veci. Pe figura ei rămăsese întipărită expresia de satisfacție a omului care și-a luat o greutate depe suflet.

Și astfel, după trei decenii, pe un pat de suferință a unei chilioare modeste, un suflet frământat de remușcări a reabilitat memoria unui înalt Ierarh.

GRIGORE SPIRU

In amintirea încoronării

Cu prilejul încoronării Suveranilor Angliei, — festivitate ce are loc astăzi la Londra— s'au emis timbre-postale festive, reprezintând pe regele George VI și pe regina Elisabeta (cum se vede in clișeu).

Cărți

Ecaterina A. Duca :

Poezii pentru copii

Se știe cât de săracă este literatura noastră pentru copii, formată mai mult din traduceri și adaptări după autori străini. De aceia trebue relevată cu bucurie orice încercare in acest domeniu, unde mai sunt multe de înlăptuit.

E cazul cu simpaticul volumaș al d-nei Ecaterina A. Duca, institutoare la Școala Nr. 7 (Gh. Asachi), care unește experiența didactică cu talentul literar.

Volumul „Poezii pentru copii" are prospețimea și simplicitatea cerută de literatura celor mici ; bucăți tratate succint și clar, cu destul talent, dar mai ales cu mult suflet. Versul curgător, neforțat așa cum trebue să fie slova adresată copiilor. Unele stângăcii de de versificație măresc și mai mult farmecul poeziilor.

Din intreaga operă se desprind învățăminte frumoase odată cu cunoștințele necesare elevilor de curs primar.

In prefața cărții autoarea spune, adresându-se cititorilor săi :

Zi cu zi și an cu an
Am strâns spice de pe lan.
Când în lamură le-am pus
Vouă dar, vi le-am adus.

In adevăr, cartea e un dar de preț și bine venit pentru cei mici, cari odată cu silabisirea primelor versuri, au prilejul să ia cunoștință de frumusețea naturii, viața animalelor, istoria neamului, etc.

Volumul d-nei Duca se poate găsi la librăria Națională (str. Lăpușneanu) sau la autoare.

*

O notă frumoasă adaogă volumului și vignetele semnate de talentatul pictor Petru Hârtopeanu.

Ilustrând poeziile, Hârtopeanu s'a scoborât la înțelegerea școlarilor și a reușit să ne dea adevărate desene pentru o carte de copii.

In câteva linii și umbre ne este prezentat sugestiv cuprinsul bucății, in ce are el mai caracteristic.

Un domeniu artistic în care Hârtopeanu a dovedit că poate da lucruri frumoase.

al.

Politeță

Se știe că japonejii sânt oameni foarte politicoși. Gradul lor de politeță se poate vedea din următorul anunț pe care un gazetar londonez l-a găsit la o răscruce de drumuri lângă Tokio :

„O, automobilule, tu ești puternic și măreț.

Folosește-te de forță, de viteză și de frumusețe ; însă nu fă abuz. Ai milă de acei ce nu-s in stare să rivalizeze cu tine : cinii, caii și pietonii. Cinii sînt zdrobiți de roțile tale. Caii sînt speriați de zgomotul tău. Cit despre pietoni, nu uita că mine ar putea să se servească și ei de automobil".

O adevărată poezie. Insă cam prea lungă...

CETIȚI IN PAG. IV-a ULTIMA ORA

Cartea Cărților

Solul Golgothei

Isus veni și'n casa mea'ntr'o seară :
Era'ntr'un tainic și suav apus...
Și-am stat în casă singur cu Isus...
Și-afară era bondă primăvară.

M. Codreaau („Cântecul Deșertăciunii")

De Sf. Sărbători ale Paștelui, mai toate publicațiunile noastre, ziare și reviste, au adus cetitorilor tradiționala literatură pascală, consacrată Invierii Mântuitorului și zilelor de sărbătoare creștinească.

Consumator pasionat de literatură bună și sănătoasă, menită a fortifica sufletele torturate în aceste vremuri de cumplită ananghie morală, am fost surprins de o cronică semnată de unul dintre cei mai experimentați și talentați confrați întru ale scrisului cotidian, un om care până'n pragul bătrâneții, a avut o adîncă convingere ateistă, pe care și-a format-o din anii tineri, când ateismul cucerise mai toate sufletele intelectualilor, începând cu *Vasile Conta*, fecior de preot... M'a surprins cronica dezvoltată a confratelui bucureștean, care s'a ocupat,—cu toată limpezimea sufletului,—de „Biblie".

*

De Paști, am primit și eu această „Sfântă Scriptură" în traducere românească, datorită Mitropolitului — cărturar *Nicodem* al Moldovei, eruditului și doctului preot *Radu* și prea distinsului literat și teolog *Gala Galaction*. Traducerea făcută în cea mai frumoasă limbă literară, după textul grecesc al septuagintei confruntat cu cel ebraic, a apărut în editura „Institutului biblic", înființat după hotărârile luate de către supremul for bisericesc, Sf. Sinod.

Astfel, poporul român,—și aci putem adăoga că și israeliții cari nu cunosc limba ebraică,—au astăzi cel mai fidel text al Noului și Vechiului Testament, pentru a nu se mai folosi în viitor de alte traduceri prea îndepărtate de textul original, sau unele având un anumit caracter misionar sau chiar tendențios.

(Continuarea in pagina 2-a)

Pentru sezonul de primăvară

Ciorapi Adesgo 45, 51, 57, 77, 105 cal I
Mănuși piele modele noui
Cravate mătase
Ciorapi p. doamne, bărbați și copii

Poșete piele modele noui
Batiste pentru bărbați și doamne
Lingerie mătase Milanesse ADESGO
Băști franceze

VINDEM EFTIN:

Fețe de mese și șervete
Garnituri pentru ceai
Cuverturi Kelim pentru pat și masă
Cele mai moderne lenajuri ptr. rochii

la „GHEMUL ROȘ“
Str. Cuza Vodă No. 58

ATENȚIUNE! Ca să fiți mulțumite cumpărați ciorapi Adesgo numai cal. I. Observați vârful ciorapului, dacă are stampilat cu tuș negru : 2, 3 sau C. D., atunci nu sunt calit. I și nu sunt garantați.

Contra Hemoroizilor
anusol Goedecke

x Tribunalul a dat ieri un nou termen în revocarea concordatu'ui comerciantului C. Vlădescu.

GENTLEMAN
CROITORIA CIVILĂ ȘI MILITARĂ
S'A MUTAT
în Str. Lăpușneanu No. 43
(locatul fost Moscu)

Muzică, grădină și restaurant excelent, găsiți numai la
Trei Sarmale
Șoseaua Bucium
Autobuze la dispoziție. — Jazzul Reg. 2 Transmisiuni cântă Sâmbătă, Duminică și sărbătorile.
VINURI NATURALE și mâncăruri cu prețuri modeste.

iată două obiecte indispensabile frumuseții feminine. Dar condiția, ca ele să asigure perfecția, constă în semnătura

Ravel

Spitalul de Chirurgie „Caritatea“ Iași
ANUNȚ

Se aduce la cunoștința celor interesați că în ziua de 22 Mai 1937, se va ține licitație publică cu oferte închise conf. art. 101 din L. C. P. pentru următoarele articole alimentare necesare spitalului pe timp de un an de zile :

Ora 10 a. m. pentru lapte.
ora 11 a. m. „ pâine.
ora 12 a. m. pt. coloniale.

Concurenții care doresc a lua parte pot vedea caetul de sarcini la Administrația spitalului în fiecare zi între orele 7—12 a. m. și 3—6 p. m.

Medic Primar,
(ss) Dr. A. Moruzi
Ad-tor, (ss) Nec. Postică

Cronica Sporturilor

„Textila“ a învins pe I. A. R.
cu 3—1
și „Victoria“ a terminat la egalitate cu Stadiu c.f.r. Bacău

Două zile frumoase pline de soare, au prilejuit asemănătoare mânifestații sportive, soldate cu rezultate măgulitoare pentru sportul localnic. Echipele ieșene s'au comportat peste așteptări, în fața unor adversari stimați în diviziile respective.

*

Duminică, „Textila“ a susținut un joc de care depindea în mare măsură existența ei, în divizia secundă.

Dispunând de I. A. R.-Brașov cu 3-1, ieșenii și-au îmbunătățit situația, înregistrând 11 puncte în clasament.

Spre satisfacția numerosilor spectatori ce-au asistat la disputa duminicală, muncitorii au desfășurat un joc mai eficace ca oricând, manifestând o netă superioritate asupra oaspeților.

Incontestabil, cel mai bun om de pe teren a fost Gabor, care cu toată insuficiența-i fizică, a ținut în șah atletica înaintare a I. A. R-u'ui. Bun tehnician și cu un perfect control al balonului, a distribuit mingi utilizabile.

In ordine Major „gool-getterul“ „Textilei“, a demonstrat că dacă vrea, are un „schoot“ periculos. Loschak, activ.

Din apărare : Cotruță, acelaș element folositor. Pawlowschy pare a se fi acomodat cu postul de fundaș.

Vasilicovschy, a prins mingi grele.

Jocul fără să fi fost spectaculos, a satisfăcut, prin rezultatul favorabil pentru ieșeni.

*

„Victoria“, a înfruntat Luni pe una din cele mai puternice formații ale diviziei C. Stadiu c. f. r. Bacău, cu o echipă tânără, a desfășurat un joc mai legat ca al ieșenilor.

Victoriștii, au practicat un un foot-ball cam rudimentar, cu excepția a două faze palpitante.

Semm.

Specacolul vesel dela Național

Răsfățatul actor Aurel Munteanu joacă în „Balamucul“
un rol în care va... frânge inimele ieșencelor...

Revenit încă în toamnă în ieșan, d. *Aurel Munteanu*, atât de agreat de public, a apărut stagiunea aceasta numai în comedia muzicală „Numai din iubire“ în care a obținut succesul cunoscut.

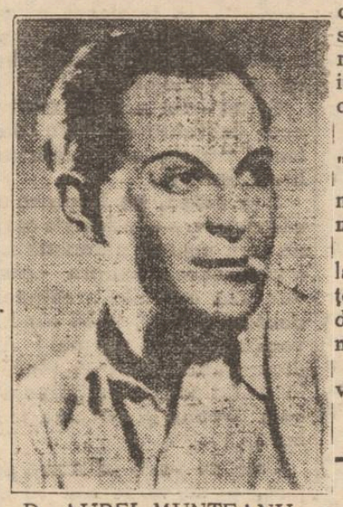

D. AUREL MUNTEANU
cadrele artistice ale teatrului

„Balamucul“ îi prilejuește o „reintrare“ în activitate.

D. Aurel Munteanu în comedia lui Hennequin va fi mai mult decât apetissant.

D-sa joacă alături de popularii C. Ramadan și Aurel Ghițescu, având de partenere pe d-nele Sandina Stan și Eugenia Vasilescu.

Va fi dar, după cum se vede, un spectacol „șlagăr“.

Biletele la „Socec“.

R.

Funcționarii particulari
au serbătorit pe d. senator Alfons Herovanu

D, senator Alfons Herovanu a fost serbătorit Duminecă într'o atmosferă deosebit de agreabilă, de funcționarii ieșeni, grupați în Uniunea generală a funcționarilor particulari,— pentru succesul obținut în alegerile comunale de la 24 Aprilie.

Au participat în afară de funcționari, și numeroși prieteni personali ai d-lui Herovanu.

Primul a luat cuvântul d. M, Păduraru, vice-președintele Uniunei funcționarilor.

D-sa a subliniat concursul pe care l'a dat d. Herovanu întotdeauna funcționarilor, felicitându-l pentru succesul obținut în alegeri.

Au mai vorbit d. Ușerovici din partea Sindicatului voiajorilor, d. Leon Herșcovici din partea Asociației, agenților din comerț, Sofronie. M. Rapaport din partea Asoc. Funcționarilor, Sergiu Sireteanu, S. Galler, Ziberman, Ilie Finchelștein secretarul general al Uniunei funcționarilor, Gh. Colcea fost președinte al Camerei de Muncă din partea Uniunei micilor industriași, av. Iury Șteuerman etc.

Ultimul a vorbit d, senator Alfons Herovanu, mulțumind cuvântătorilor pentru dragostea exprimată.

REP.

Intrunire muncitorească

Frontul democratic al organizațiilor profesionale a ținut Duminecă după amează în sala „Cultura“, o intrunire de protest în contra tendințelor de legiferare împotriva intereselor muncitorimei.

Au luat cuvântul d-nii Gh. Colcea, Marin Florea Ionescu, Isoveanu, Rapaport, Indirjoschi Mayer etc.

Vorbitorii au relevat starea de fapt care se creiază muncitorimei.

Ultimul a vorbit d. senator Alfons Herovanu. D-sa a explicat textul decretului lege pentru protecția muncii naționale, arătând că această lege este anti-economică și anti-constituțională.

REP.

Instalarea noului paroh
la Copou, jud. Iași

Duminică a avut loc, la biserica dela Copou Jud. Iași, instalarea ca paroh a părintelui Grigoriu, în locul pr. Manole trecut la noua parohie Copou-oraș.

Instalarea a fost făcută de păr. protoereu Dumitru Ciolan delegatul I. P. S. Mitropolit Nicodem.

Dimineața s'a oficiat în biserică un frumos serviciu religios de către un numeros sobor în frunte cu preoții D. Ciolan, Manole și Grigoriu.

Predica zilei a fost ținută de păr. protopop Ciolan, care apoi în cuvinte inimoase a prezentat enoriașilor pe noul paroh. Părintele Manole fostul paroh, a îndemnat pe poporăni să înconjoare cu dragoste și devotament pe părintele Grigoriu, care este un duhovnic vrednic.

La urmă a luat cuvântul părintele Grigoriu, care a mulțumit pentru cuvintele frumoase ce i s'au adresat.

x In urma reclamației d-lui N. Kerestigian din str. Lăpușneanu, a fost trimis în judecată pentru abuz de încredere d. H. Haimovici din Str. Sft. Teodor.

dureri de cap
oricât de apăsătoare binecă
NOVAL
antinevralgic fără greș

NEÎNTRECUT ANTINEVRALGIC
TESTA

Azi la Roxy
TARAS BULBA
cu Harry Baur și Danielle Darrieux
și cea mai mare operetă
SISSY
cu GRACE MOORE

Vă dor bătăturile? Distrugeți-le cu „Coricol“.
Depozit: Farmacia Pollak
Str. Ștefan cel Mare Telefon 235

pentru silueță, luați zilnic o
pilulă Slănic

SE CAUTĂ

2 colaboratori, de bună condiție socială, de preferință foști comercianți sau funcționari la Stat.

Condițiuni de existență asigurată.

A se adresa la Banca Emanoil Marcovici între orele 9—11 a. m.

CINEMA SIDOLI
Cel mai select program
— 4 mari vedete
Simone Simon
Janette Gaynor
Loretta Young
Constance Benett
în magnifica realizare
Femei în dragoste
Al doilea film
Rembrand
cu marele dramaturg
CHARLES LAUGHTON
Un program excepțional ce trebue văzut pe tot Iașul.

Dr. Gancevici
consultă
BOLI DE PIEPT
Str. Lăpușneanu 19
Luni, Mercuri și Vineri
între orele 1—4 p. m.
Telefon 1486

DOCENT DOCTOR
GH. PLACINȚIANU
Chirurg primar
Boli chirurgicale și de femei
Cons. 3—5 p. m.
Aleia Alexandri 5

Curăță, albește și catifelează fața. — Depozit Farmacia Dr. Beceanu Piața Halei Iași.

DOCTOR
SOLO SCHREIFEL
Specialist în
Boli de piele
Venerice, syfilis
Diagnostic precoce al sifilisului prin examenul ultra-microscopic
DIATHERMIE
Raze Ultra-Violete
Consultații și tratamente
7—10 dim. și 2—9 seara
Str. Anastasie Panu 70
(vis-a-vis de Palatul Administrativ)

Cabinetul dentar
TARTACOVSKAIA-SKLEAR
Str. Ștefan cel Mare Nr. 11
execută DINȚI și MASELE de os, fixate fără aur, precum și orice lucrări de specialitate
— *cu prețuri convenabile* —
Pentru D-nii funcționari orele de consultații de la orele 8 seara în sus.

x A fi frumoasă și atrăgătoare este problema ce rezolvă **Crema Miraculoasă**. Această cremă distruge petele și coșurile de pe obraz, albește și catifelează pielea dându-i un parfum delicios. Depozit Farmacia Dr. Ratianu Str. Cuza-Vodă 48.

Cartea Cărților
(Continuarea din pag. I-a)

Astăzi când în numele Domnului Isus Christos s'au ivit atâtea secte religioase, pretinse creștine, răspândirea exactă a Sf. Scripturi, este mai mult decât bine venită, ea umplând totodată un mare gol în literatura bisericească.

*

In fruntea acestei panoere recenzii, am pus strofele creștine ale poetului ieșan *M. Codreanu*,—ceiace reclamă o scurtă lămurire.

Autorul clasicelor sonete, care a parcurs o bogată cultură generală, trecându-și tinerețea și prin filozofia ateistă, este astăzi un bun și credincios creștin. Vizitându-l într'un rând, pe când era bolnav, am găsit pe măsuța lui. „Biblia“ în ediție britanică. Presupun că o păstrează și acum, în diferite ediții uni,— pentrucă-mi spunea poetul, care păstrează și acum pasiunea științei filozofice :

— „De orice carte m'ași putea lipsi, însă o viață întreagă ași folosi-o cetind Cartea Cărților, care rămâne cea mai profundă operă filozofică și morală și este cel mai mare tezaur al omenirii“.

Amintesc acest fapt, cetind acum prea interesanta și instructiva introducere („Cuvânt înainte“) a *Patriarhului dr. Miron Cristea*, care dintru început, relatează următoarea fabulă :

„Aflându-se odată împreună mai mulți inși—creștini de fel urite confesiuni, filozofi necredincioși și chiar materialiști—veni vorba între ei, să răspundă fiecare la întrebarea : „Ce carte ar lua cu sine, dacă s'ar întâmpla, să fi osândit la închisoare pe viață și i s'ar îngădui a-și lua numai o *singură* carte ?“ Toți au dat același răspuns : „Și-ar alege Biblia“.

*

Apariția în forma cea mai fidelă a Sf. Scripturi, corespunde, în aceste vremuri de dezagregare morală și socială, unei reale necesități, și ea ne face să ne gândim la literatura bisericească din țara noastră, care datează de secole și despre care, în amintita introducere, Patriarhul Miron prezintă un folositor conspect teist.

„Biblia“, precum se știe, este nu numai Cartea Cărților, dar s'ar putea spune baza solidă a cugetării umane, este chiar filozofia filozofiei. Căci în cuprinsul ei vast, întâlnim cugetări profunde, fabule și pilde cari te pun pe gânduri, toate laolaltă, având caracterul unui îndreptar destinat sufletului și rațiunii.

Intr'o cronică pascală, P. S. Episcop Gherontie al Tomisului, pe bună dreptate arată că sărbătoarea Invierii, coincide cu marea sărbătoare de Natură, primăvara, când oamenii își aerisesc locuințele, primenindu-le și renovându-le. O atare curățenie sufletească o aduce sărbătoarea Sf. Invieriar curățirea sufletului și întă, rirea morală a omului, o aduce Cartea Cărților.

Când știm că „Biblia“ este răspândită în milioane de exemplare prin străinătate, să nădăjduim că opera „Institutului biblic“ din România, va pătrunde în casele creștinești, contribuind la purificarea și însănătoșirea morală a societății.

Inalții intelectuali, au și ei putința de a cunoaște textul Testamentelor, fiindcă necunoscând limba veche a vechilor tahemacole, o vom putea pătrunde acum, în forma literară în care a apărut.

*

Dacă scriitorul Gala Galaction a dat traducerei șleiuirea artistică, se cuvine să amintim aci că versiunea a fost supraveghiată și de Mitropolitul Nicodem al Moldovei care este pe lângă mare stilist, un teolog versat, cu studii speciale făcute la Kiew. autor al diferitelor lucrări bisericești cu care a îmbogățit literatura bisericească, și care a mai păstorit prin Iași, în timpul întru fericire adormitului Mitropolit Iosif Naniescu.

Dacă dorim ca prima ediție a „Bibliei“ să fie cât mai curând epuizată, exprimăm și un deziderat, care deși al unui simplu profan în științele teologice, nu poate fi luate în nume de rău :

Dorim ca „Biblia“ să pătrundă în toate societățile culturale sau educative, prin biblioteci populare, Athenee, cercuri culturale, societăți studențești, școli preparandiale, societăți cu caracter moral, etc., etc.

Numai astfel, opera măreață a Sf. Sinod și a „Institului biblic“ din România își va putea atinge inaltul scop urmărit.

ARALD

x *D. avocat H. Gherner* s'a mutat în str. Ștefan cel Mare No. 49 (Palatul Casei de Economie).

Teatrul Național
Joi 13 Mai ora 9 seara
SUZANA
Operetă în 3 acte cu muzica lui Gilbert
Joacă artiștii unanim simpatizați: Miluță, Ramadan, Marg. Baciu, Sandina Stan, Eliza Nicolau, C. Sava, C. Protopopescu, etc. Orchestra 25 pers. Cor 30 pers.
Biletele cu prețuri populare la „Socec“

Chestia taxelor de noapte
la localurile de consum

Dl. senator I. Botez, președintele Camerei de Comerț, pleacă în cursul săptămânei la București, pentru a interveni din nou în chestia taxelor de noapte la localurile de consumație. D. Botez recunoaște că data trecută a făcut intervenția numai pentru zilele de Paști, ceia ce s'a admis.

Și d. Botez ne spune:

— „Suprimarea totală a taxelor nu se va putea obține, ele fiind legale. Voiu pune însă toată străduința pentru a obține o reducere a cotelor, care sunt prea mari".

„Pentru negustorii mici tot ar fi un câștig.

DAN

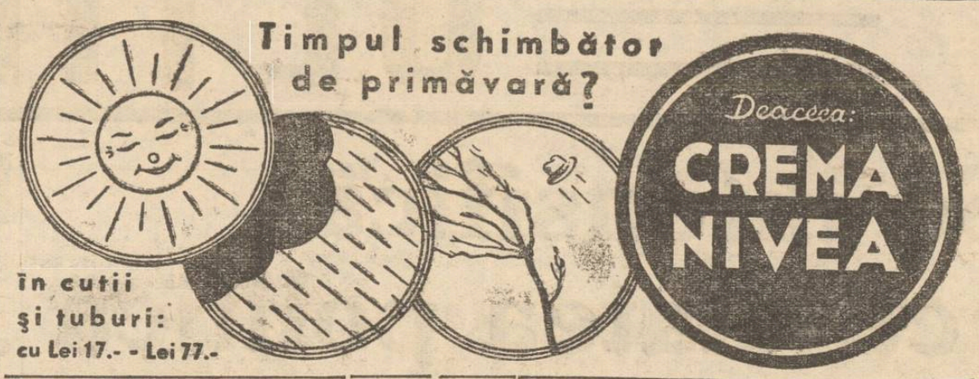

Detașări și avansări de funcționari
la primăria Iași

D. primar O. Racovițză a lucrat în tot cursul dimineței de ieri, cu d. avocat Chiril Dragan secretarul general al municipiului, luând o serie de măsuri importante pentru a asigura bunul mers al instituției făcând cu acest prilej avansări și detașări în personalul primăriei.

Astfel pe ziua de 15 Mai s'au făcut următoarele detașări:

D. Gh. Săvescu șef de birou cl. I la serviciul contencios, este detașat la biroul electoral, în locul d-lui N. Miron care trece la serviciul Mobilizării și Apărării pasive.

D. Mihai Costescu șef de birou cl. I la direcția Administrativă, detașat la Biroul de populație.

D. Gh. Cmit sub șef de birou la serviciul Arhivei, detașat la Biroul populației.

D. Ion Pascu sub șef de birou cl. I. la serv. contencios, detașat la serviciul de constatare.

D. Ilie Maluș șef de birou cl. I la serv. contabilității, detașat la serv. Contencios.

D-ra Elena Diaconu impiegată la biroul electoral, detașată la biroul populației.

Și avansări de funcționari

In baza avizului Comisiunei pentru propuneri de numiri și înaintări și a dispozițiunilor legei administrative, d. primar Racovițză a făcut și următoarele avansări în rândurile funcționarilor primăriei.

In locul vacant prin decesul funcționarului Gh. Mantu, sub șef de birou cl. I la serv. percepției este avansată d-na Maria Vasilevici actuală sub șefă de birou cl. II la starea civilă.

In locul d-nei Vasilevici, e avansată d-ra Maria Gălușcă fost impiegată cl. I la serviciul ad-tiv.

In locul d-rei Gălușcă e avansat d. Alex. Botez impiegat cl. II la serv. Arh tecturei.

In locul d-lui Botez e avansat d. Ion Constantin heliograf la serv. parcelelor.

In locul d-lui Constantin e avansat d. D. Costruș de la serv. casieriei.

In locul vacant prin decesul Elenei Vasiliu, e avansat sub șef de birou cl. II la biroul populației d. Gh. Hâțu fost impiegat cl. I la serv. contabilității.

In locul d-lui Hâțu, e avansat d. V. Voișel fost impiegat cl. II la bir. populației.

In locul d-lui Voișel este încadrată d-na Eliza Clain actuală diurnistă.

Primarul a dat delegație d-lui av. Dragan secretar general, cu aducerea la îndeplinire a acestor hotărâri.

z. dess.

Un nou pavilion
la spitalul Dr. „Ghelerter"

Epitropia și colegiul medical al spitalului „Dr. Ghelerter" a ținut eri o ședință plenară sub președinția d-lui Isac Moscovici.

S'a hotărât construirea unui nou pavilion, încă în cursul acestei campanii de lucru.

Noul pavilion va fi tot la parter—și va fi construit după toate cerințele moderne. Planul prezentat a fost în totul aprobat.

Hymen

Duminică, a avut loc, la București, în casele D-nei și D-lui inspector Casa Muncii B. Y. Belloiu unchiul D-lui Senator Alfons Herovanu, D-na născută Gusti, din Iași— căsătoria fiicei D-lor, Filica cu Dl. Lt. T. Constantinescu, din Reg. 7 Roșiori, fiul D-nei și D-lui Dem. Constantinescu, director la Banca Românească din Capitală.

Nuni au fost D-na și Dl. Anastase Gusti, director la „Reșița", unchiul miresei, Dl. prof. D. Gusti, dir. Fundațiilor Regale, fiind plecat la Paris. Un bufet a reținut până dimineață asistența, în sunetul unui vestit jazz din București.

Conferința d-rei ILLAKOVICZ

Federația Femeilor Universitare Române a primit din partea Fed. Fem. Universitare Polone o adresă, prin care roagă femeile intelectuale române să dea concursul lor D-rei Cazimira Illakowicz, cea mai mare poetă polonă, care vine în România pentru un ciclu de conferințe: Kișinău, Iași, București, Cluj și Temișoara.

D-na Elena Meissner roagă pe toate Doamnele și D-rele, feministe sau numai intelectuale, să participe astăzi Mercuri 12 Mai, orele 5 p. m. în Aula Universității unde pe lângă programul alcătuit de soc. „Amicii Poloniei" de sub președinția D-lui Profesor Ilie Bărbulescu, D-ra Illakowicz, va vorbi despre *„Mareșalul Iosif Pilsudski"*.

Succesul unui tânăr medic

Aflăm că dl. G. M. Pilpel, un distins fiu al orașului nostru, — și-a luat cu succes, la Paris doctoratul în medicină.

In fața juriului compus din cei mai eruditi profesori parizieni, tânărul medic ieșan și-a susținut cu foarte multă competință teza, — tratând despre „Eritrodermia vesiculo-oedematoză la copil, provocată de sulfarseno".

Juriul examinator i-a acordat nota maximă.

Act de mulțumire

Subsemnata Paraschiva Turcin aduc viile mele mulțumiri Blocului Pensionarilor Publici Casa Deces Iași, pentru modul cum mi s'a plătit ajutorul de înmormântare în sumă de Lei 5228 pentru defunctul meu soț Haralamb Turcin.

Paraschiva Turcin

DE INCHIRIAT în str. Paladi No. 5, 3 camere, bucătărie, vitraj, cămară, pivniță, magazie, instalație de apă la bucătărie și closet. Libere chiar de acum. Tramvai Sărărie 40 m. distanță, 14.000 lei anual.

FRĂULEIN la o fetiță de 6 ani se caută. A se adresa la ziar sub A.

DE INCHIRIAT 2 odăi și bucătărie, Str. Hotin 11. A se adresa d-lui N. Fuchs strada Ghica Vodă 32.

PLASARE sigură de numerar, prin cumpărarea unui loc de casă într'un nou cartier, compus din 19 parcele, între 244—445 m. p., la 80 m. de tramvai și 15 minute cu piciorul din Piața Unirei.

Informațiunile și planul, la D-na B. Feldsohn, Birou de copiat acte, Anastasie Panu 82.

Nouii consilieri municipali
vor fi convocați abea la 27 Mai
Vechiul consiliu se întrunește pentru ultima dată, la 15 Mai

Pentru Sâmbătă 15 Mai a fost convocat vechiul consiliu comunal, cu care prilej primarul își va lua rămas bun de la consilierii ieșiți din consiliu.

Pe ordinea de zi a acestui consiliu mai figurează o serie de chestiuni de ordin administrativ; ca exproprieri etc.

Noul consiliu care după cum s'a anunțat urma să fie convocat pe ziua de 17 Mai (adică pe Luni), va fi convocat pe ziua de 27 Mai.

Cu acest prilej se va face constituirea nouei primării; alegerea primarului, a ajutorilor și a membrilor delegației permanente.

Acest consiliu după lege, urmează a fi convocat de prefectul județului.

Informațiuni

x *Astăzi, la București, d. primar Osvald Racovițză va avea o întrevedere cu arhitecții care au preluat antrepriza construirii pieții Sf. Spiridon.*

Lucrările ar urma să înceapă încă în cursul acestei luni.

x CONSILIUL EPARHIAL. —Pentru Vineri 14 Mai a fost convocat la Mitropolie consiliu plenar eparhial sub președinția I. P. S. Mitropolit Nicodem.

In acest consiliu se va hotări ordinea de zi a adunării eparhiale care va avea loc la 30 Mai.

x *Știri Artistice.*—In curând va avea loc o reprezentație la Teatrul „Phoenix" cu celebrul tenor de la opera din Frankfurt a Mein.

Edmond Sabath, (Ben Isreil) împreună cu un ansamblu de 30 persoane.

Se va juca opereta „KOLNIDRE". Informațiuni la Impresarul teatral evreesc.

x Cu prilejul zilei de 10 Mai, la Sinagoga „Zisu Herman" din str. Labirint 6, s'a oficiat un serviciu religios de către cantorul S. Kahane, în fața unui public numeros, venit să-și exprime astfel devotamentul pentru Țară și Tron.

x Parchetul a trimis în judecată pentru denunțare calomnioasă, pe d-na Elena Suzana din Str. Păcurari.

x **Examenele de capacitate** specialitate **Religia**—examinarea orală — încep Vineri 14 Mai ora 8 dim. în localul Seminarului „Veniamin".

x D-na Simionescu, soția părintelui prof. Simionescu, a dat naștere unei fetițe, care a primit numele *Doinița*.

Acest eveniment fericit al familiei Simionescu a fost sărbătorit printr'o agapă la „Bragadiru".

x D. prim-președinte al Curții cu juri a amendat ieri la câte 2000 mii lei amendă pe următorii jurați cari nu s'au prezentat ieri în instanță: d-nii C. Zarifopol, Al. Stavăr, prof. Obreja-Iași, I. Mitescu, I. Mendelzohn, N. Negru și C. Iliescu.

x Dl. Stamboliu, directorul liceului Național, a plecat la București, pentru a urma zece zile cursurile școalei de directori.

Ministerul a pus această condițiune pentru directorii de școli secundare, cari încă nu sunt definitivați în posturile lor.

x *De ieri s'a început evacuarea magazinelor din str. Cuza-Vodă, acelea care sunt supuse dărâmării.*

Lucrările de dărâmare au și început, operațiunile efectuindu-se la dependințele din curtea Primăriei.

x Moștenitorii defunctului Alexa din Iași, au cerut Tribunalului scoaterea în vânzare a imobilelor proprietatea Marinoi din Str. Sf. Lazăr No. 7 și 9, pentru neplata sumei de 150 mii lei.

x **Opereta „Suzana"** jucată Sâmbătă și Duminică seara la Teatrul Național, a fost un mare succes.

D-nii Mil. Gheorghiu, C. Ramadan, C. Sava, C. Protopopescu, D. Grosaru, d-nele Marg. Baciu, Sandina Stan, Eug. Nicolau au fost frenetic aplaudați.

Montarea, minunată.

Negustori condamnați
în baza legei speculei

Am relatat că d. procuror Laurențiu Sadoveanu, însoțit de d. Grigore Botez, directorul chesturei, a dresat procese de contravenție la legea speculei brânzarilor David Abramovici, David Ilie și Moise Herșcovici, toți din str. I. C. Brătianu, pentru faptul că au vândut untul cu prețul de speculă de 100 lei și pentrucă n'aveau afișate prețurile la celelalte articole din magazin.

Procesul a venit spre judecare la Ocol I Urban.

S'a dat cartea de judecată prin care cei trei negustori sunt amendați cu câte 5000 lei, pentru faptul că n'au afișat prețurile la articolele ce le vând în magazin.

REP.

Subofițerii pensionari din Iași
și-au sfințit Duminică, Drapelul

Un număr impozant de subofițeri pensionari, în majoritate veterani ai războiului din 1916, au luat parte Duminică la Tedeumul oficiat la Biserica S-tu Neculai Domnesc, când s'a sfințit drapelul societății.

După slujba religioasă făcută de preotul paroh Bogdan, a urmat țintuirea drapelului, nași fiind d-nii generali comandanți ai: C. 4 A, Divizia de Cavarie, Brigada de infanterie, Comandanții regimentelor locale, președintele Blocului Pensionarilor publici și șefii de autorități.

A urmat o agapă în localul Blocului Pensionarilor Publici, când s'a toastat pentru M. S. Regele, A. S. R. principele moștenitor, pentru Biserică, armată și propășirea societății subofițerilor pensionari.

Primul a luat cuvântul dl. Maior E. Constandachi, din partea Blocului Pensionarilor Publici, evidențând valoarea subofițerilor și rolul lor de de seamă în războiul de întregire a neamului. Și-a exprimat dorința ce o are ca organele militare superioare să recunoască subofițerilor cari au făcut războiul, dreptul de avansare la gradul de sublocotenent în rezervă.

Părintele Paroh Bogdan într'o frumoasă cuvântare a arătat legătura dintre armată și Biserică și necesitatea unei credințe statornice, chezășia sigură a moralizării vieței publice.

D. Colonel Ciocâltău, șeful de stat major al C. 4 A. vorbind în numele d-lui general a adus laude subofițerilor, îndemnându-i a fi solidari în dragostea către Țară, Drapel și Coroană. Unirea în jurul drapelului însemnând dragostea adevărată ostășească, națională și creștină.

Au mai vorbit d-nii Colonel Cocorăscu C-tul Regimentului de roșiori, D. Ionescu președintele Societății de subofițeri, pensionari, D. Pascaru etc.

Sărbătorirea s'a desfășurat într'un cadru înălțător de camaraderie între ofițeri și subofițeri. S'au făcut cu această ocazie donațiuni în bani pentru Societate, de către: D. Colonel Ciocâltău, colonel Cocorăscu și maior Constandachi din partea Blocului Pens. Publici. Au mai donat d-nii Hamza, Danelachi, căpitan Sfârlos, Căpitan veteran Andrieescu, etc.

Societatea constituindu-și comitetul de conducere, cei 121 de subofițeri prezenți au proclamat ca președinte de onoare a lor pe d. Maior E. Constandachi.

Serbarea a luat sfârșit la ora 2, fiecare plecând cu hotărârea de a lupta pentru ridicarea morală și materială a subofițerilor.

„Pigmentol": cel mai bun regenerator al culorii părului.

Depozit: Farmacia Pollak
Str. Ștefan cel Mare. Telefon 235

Alimentele ușoare au influență toxică?

Dă! Dacă stomacul nu digeră normal, dacă ficatul sau rinichii nu funcționează normal. E lucrul știut că alimentele elimină toxice în timpul digestiei și este tocmai rolul ficatului și al rinichilului să anihileze toxicitatea alimentelor. Dacă aceste organe se îmbolnăvesc, organismul va fi năpădit de sedimente ca acidul uric, acide etc. care îl vor otăma necontenit. Preparatul Gastro D. cu renume mondial are un efect excelent asupra aparatului digestiv, restabilește funcțiunile normale, și dă rezultatele cele mai neașteptate în boale de stomac, intestine, rinichi, ficat.

Găsiți Gastro D. la farmacii și drogueriile din țară sau comandați prin poștă contra ramburs de Lei 135 fara acia „Thoiss" București, Calea Victoriei 124.

x *Porcelanul și argintul* nu se curăță cu nisip. Tot astfel nici dinții nu trebuesc tratați cu un material aspru. Materialul, care curăță și e conținut în pasta de dinți, nu trebue să fie mai aspru decât zmaltul de pe dinți, ci, pe cât se poate, fin și proporționat. Massa, care curăță a pastei de dinți ODOL, nu este fărâmițată pe cale mecanică, ci câștigată în mod chimic. Ea este un praf microscopic de fin, care exclude orice atacare a zmaltului dinților. Prin pasta de dinți Odol, dinții devin strălucitori de albi; în acelaș timp ea invioreză în mod foarte plăcut.

x *Dl. Prof. Dr. L. Ballif* consultă zilnic între orele 5-7. Boli nervoase și endocrine. Str. Sărărie 100.

D-na Comănescu

anunță cu profundă durere perderea iubitei sale eleve

Miorica Ene

Din cauza doliului școlii, reprezentarea operetei anunțate se amână pentru 13 Iunie a. c. (40 zile după deces).

Distrugătorul
— cu —
Boris Karloff

Doamna Doctor
C. PARHON ȘTEFANESCU
Medic primar al Spit. Socola
Boale nervoase și ale glandelor cu secrețiuni interne
METABOLISM BAZAL
Cons. 2—4 p. m.
Strada I. G. Duca No. 16

VIN TONIC
vitaminat
irradiat

Depozit Farmacia Dr. Beceanu, Piața Halei Iași.

Blocul Pensionarilor Publici din Iași face cunoscut încetarea din viață a pensionarului

Turcin Haralamb

Membru al Blocului și înscris la Casa de Deces.

Inhumarea va avea loc în ziua de 13 Mai a. c. ora 2 p. m., cortegiul pornind dela casa defunctului din str. Nicolina No. 141 la Cimitirul Sf. Vasile.

D-nele și D-nii Pensionari sunt rugați a lua parte.

EXCURSIE EFTINA
la expoziția din Paris
--- LA 24 MAIU 1937 ---
aranjată de „Europa"—„Allgemeine Zeitung" Cernăuți cu preț extrem de redus.
Prvspecte, informațiuni: str. Lăpușneanu 45 Tel. 1781
Co'ectura Hermes

INCORONAREA
12 Mai la Londra 14 Mai la „Scala" Iași
— Prin avion special —

Astăzi are loc la Londra încoronarea Regelui George VI al Angliei. Pentru prima oară încoronarea unui Rege va fi filmată integral. Se vor înregistra zgomotele, cuvintele sacramentale, jurământul Regelui și muzicile executate special cu acest prilej, parada militară și navală a celui mai mare imperiu depe glob, toate capetele încoronate care vor asista, precum și diplomații întregei lumi.

Paramount a cărui exclusivitate la Iași o are cinematograful „Scala", a plătit sume fabuloase pentru a'și asigura locurile cele mai propice filmatului. Cei mai abili operatori au fost aduși dela Hollywood și cei mai buni piloți de aviație au fost angajați cu menirea ca imediat ce a fost prinsă ultima imagine, să decoleze și să sboare în cele 4 colțuri ale lumii, transportând peliculele. Unul din aceste avioane în trecere prin Iași va arunca pe aerodrom cutia conținând acest film de mare valoare istorică și angajat cu mari sacrificii de cinematograful „Scala". Acelaș avion își va continua sborul spre București, Istambul, Athena, etc.

Astfel numai după 2 zile dela întâmplarea acestui mare eveniment istoric, ieșenii vor avea prilejul ca în aceiași zi cu New-York, Londra, Paris, București, să vadă la „Scala" într'un film de lung metraj ceremonialul încoronării Regelui celui mai mare imperiu de pe glob. Cu această ocaziune se va dovedi încă odată că cinematograful „Scala" nu caută nimic, spre a putea oferi celui dintâi publicului spectator toate actualitățile din lumea întreagă.

DOCTOR
Rudolf Himelbrand
medic de spital
SPECIALIST IN BOLI ȘI OPERAȚIUNI CHIRURGICALE
BOLI DE FEMEI
Cons. 3--6 p. m.
Iași, Str. Elena Doamnă 55

Noul succes sovietic
Vladia Korsakof
De Luni la Sidoli

Secretul femeiei frumoase? Crema Khasya!
Depozit: Farmacia Pollak
Str. Ștefan cel Mare. Telefon 235

Azi la „Scala"
odată cu filmul de aventuri
Curierul din California

ULTIMA ORA

Se intensifică activitatea politică

Guvernamentalii optimişti -- Dar şi ţărăniştii nădăjduesc!

Bucureşti 12.—Săptămîna aceasta începând vacanţa se anunţă începutul unei intense activităţi politice.

Toţi fruntaşii politici sosesc zilele acestea în Capitală.

Astă noapte au sosit în Bucureşti d-nii Vaida Voevod şi C. Argetoianu.

Astăzi sosesc d-nii prof. N. Iorga şi George Brătianu.

Se anunţă totodată o serie de importante întrevederi cu tendinţa de a duce la o regrupare de forţe.

*

Cercurile guvernamentale sunt din nou optimiste după audienţa d-lui Tătărescu, afirmând că în curând se va produce o nouă dovadă de încredere.

Cercurile opoziţiei şi în special naţional—ţărăniştii susţin însă că schimbarea de regim se va produce după serbările dela 8 Iunie

Intretimp e vorba de o schimbare la conducerea ministerului de industrie şi comerţ.

Intrevederea I. Mihalache-A. Călinescu

Dl. I. Mihalache, preşedintele partidului naţional-ţărănesc, a avut eri dimineaţă o întrevedere cu d. Armand Călinescu.

Fostul subsecretar de stat dela interne, care s'a înapoiat de curând dela Paris unde a avut importante întrevederi, l-a pus pe d. I. Miha'ache în curent cu cele ce se petrec în străinătate.

Acţiunea d-lui Vaida

Bueureşti 12.—D. Vaida Voevod va participa astăseară la serbarea ang'o-română.

Mâine d-sa va avea o consfătuire cu fruntaşii vaidişti pentru o orientare mai radicală a „Frontului Românesc".

Motocultură şi electrificare rurală

Bucureşti 12.-- In consiliul de miniştri de ieri după amiază, s'a hotărât un program de motocultură şi electrificare a ţării, înfiinţându-se deocamdată 10 staţiuni de electrificare şi 100 centre de motocultură.

Pentru motocultură s'a aprobat un credit de 80 milioane lei spre a se cumpăra 400 tractoare care vor fi împărţite pe centre judeţene.

In ce priveşte electrificarea ţării, guvernul intenţionează ca din curentul obţinut să se satisfacă nevoile industriei şi să se ilumineze satele.

Dl. Valer Pop la Belgrad

Bucureşti 12.- D. Valer Pop ministrul industriei pleacă astăzi la Belgrad unde va semna convenţiile comerciale cu Jugoslavia.

Importante documente moldoveneşti

descoperite la Londra

au fost prezintate Voevodului Mihai

Londra 12.—Marele Voevod Mihai însoţit de lordul ataşat pe lângă persoana sa şi de comandorul Fundăţeanu, a vizitat ieri Muzeul Britanic.

Directorul muzeului i-a dat toate lămuririle, arătând Marelui Voevod două manuscrise de curând descoperite, cu semnăturile Voevozilor Alexandru cel Bun şi Ştefan cel Mare.

*

Ieri după amiază Marele Voevod Mihai a făcut o vizită Reginei mame Mary.

Convenţie aviatică

ruso-română

Tighina 12.-- D-nii Scarlat Rădulescu, directorul aviaţiei civile şi av. Verona, directorul fondului aviaţiei, au trecut prin punctul Tighina, plecând în Rusia Sovietică, în vederea încheerei unei convenţii între România şi Soviete.

Teroarea din Rusia

Rykov şi Bucharin

condamnaţi la câte 8 ani închisoare

Paris 12.—Din Moscova se anunţă că fostul prim comisar al poporului Rikov şi fostul şef redactor Buharin dela „Pravda", au fost condamnaţi de tribunal la câte opt ani închisoare.

*

Londra 12. — Ziarul „Morning Post" anunţă că procesul fostului şef al G. P. U. Jagoda, a fost amânat pentru luna Octombrie.

Ştiri poliţieneşti

92 persoane fără acte

pe străzile Iaşului

Conform unei recente dispoziţii a d-lui Leahu, chestorul poliţiei, orce gardian public care observă vreo persoană suspectă, trebuie să-i ceară actele.

Pe ziua de azi s'a pus în aplicare dispoziţia.

Gardienii publici au adus la chestură un număr de 92 indivizi pe care i-au găsit pe străzi fără acte.

Ei vor fi triaţi în cursul zilei de azi la biroul judiciar.

Agresiuni

In localitate s'au înregistrat câte-va agresiuni.

— D. Ion Spiru din str. Gh. Enescu a reclamat că a fost lovit în cap cu un par de Adrian Popescu din str. Mălu Nr. 11,

— D-na Teodora Caşmir din str. Humpel Maiorescu nr. 15, a depus o reclamaţie contra lui Sandu Pogor şi Eufrosina Bejan, ambii din str. Scăricică nr. 7, invinuindu-i că au acostat-o şi au lovit-o în stradă

— Petre Olgu dinstr. Ţicău 7 şi Vera Gavrilescu din Teleneşti-Orhei, fiind cu chef, s'au luat la bătae în faţa local'ului „Corso" din str. Păcurari.

Accident de circulaţie

Tramvaiul cu nr. 19, condus de manipulantul cu seria 57, a dat peste maşina cu nr. 302: Automobilul a suferit mici avarii.

— O căruţă încărcată cu sifoane, condusă de Strul Glazer din str. Sf. Lazăr 41, a dat peste maşina cu nr. de garaj 3004 Iş care staţiona în stradă, provocându-i stricăciuni.

DIVERSE.—La cererea d-lui Theodor Asaltei din str. Ipsilante nr. 25, este cercetată la poliţie Tatiana Antonovici din str. Uzinei nr. 45. învinuită că i-ar fi furat 2000 lei.

REP.

ORA 12

Ziua de astăzi la Londra

Inceputul serbărilor de încoronare

Londra 12.— Populaţia şi-a ocupat locurile încă dela ora 1 noaptea, aşteptând începerea serbărilor încoronării.

Dimineaţă, ceaţa care acoperea capitala, a început să se risipească.

S'a anunţat prin megafoane că astăzi va fi o zi frumoasă.

Toate străzile care duc spre calea ce va fi străbătută de cortegiu, au fost închise.

La ora 9, cei 8000 de invitaţi au început să plece de la palatul Buchingham spre catedrala Westminster, ocupându-şi locurile fixate mai înainte.

La ora 10 jumătate va pleca cortegiul regal.

Poporul aşteaptă cu flori trecerea Suveranilor.

Incoronarea regelui va dura două ore, iar a reginei numai 10 minute:

Inapoerea se va face la ora 2, când se vor străbate 14 km. pe străzile Londrei, pentru ca tot poporul să-i aclame pe Suveran.

Regele George VI-lea va adresa diseară la radio un mesagiu poporului englez; va vorbi şi d-l Baldwin.

Manifestaţie anti-regalistă

a republicanilor irlandeji

Dublin 12--In piaţa centrală a oraşului Dublin a avut loc o manifestaţie organizntă de republicanii irlandezi, împotriva încoronării unui rege englez pentru Irlanda.

Armata a intervenit spre a împrăştia pe manifestanţi.

Cu acest prilej s'au tras focuri de armă în mulţime.

Dl. Vaida va cere audienţă la Palat

Bucureşti 12.—Din cercurile „Frontului Romînesc" se afirmă că dl. Vaida va solicita o audienţă Suveranului, în legătură cu situaţia politică.

Toţi fruntaşii vaidişti au fost convocaţi pentru Luni, 17 Mai, în capitală, când dl. Vaida va face o expunere şi se va fixa programul de activitate.

Dl. Mareşal Averescu va vizita Italia

Roma 12. — Pentru prima jumătate a lunei Iunie, este aşteptat să sosească la Roma Mareşalul Averescu.

Ziarele italiene consacră articole elogioase bărbatului politic român.

Londra în sărbătoare

Milioane de oameni s'au îngrămădit pe străzi, spre a privi cortegiul încoronărei

Londra 12.— Astăzi se deştăşoară la Londra, cu un fast extraordinar, serbările încoronării suveranilor engleji.

Incă de ieri după amiază cu toată ploaia, o mulţime imensă s'a instalat pe străzile dintre palatul Bukingham şi Westminster, ocupând locurile cele mai bune pentru a putea vedea cortegiul regal şi defilarea grandioasă de astăzi.

Mii de provinciali au sosit de ieri la Londra cu merinde şi mantale de ploaie.

La Hyde Park s'au amenajat corturi pentru adăpostirea vizitatorilor.

In tot cursul nopţii au sosit 200 trenuri speciale, aducând două sute mii noui vizitatori.

Spre seară ploaia a încetat. Circulaţia pe străzi se face cu foarte mare greutate.

Peste un milion de oameni se aflau aseară pe străzi.

Se crede că astăzi cifra participanţilor va fi de şase milioane oameni.

Ministerul aerului prevede pentru astăzi ploaie de scurtă durată, după care cerul va rămâne nourat.

Mesagiile Patriahului Miron şi d-lui Gh. Tătărescu

Londra 12. — Ziarul „Times" apărut ieri în număr special închinat încoronării, publică o pagină întreagă cu mesagiile Sanctităţii Sale Patriarhului României dr. Miron Cristea, d-lui primministru Gh. Tătărescu şi ministrul României la Londra d. Grigorcea, în numele poporului şi guvernului român.

Sunt singurile mesagii de acest fel din partea vre-unei ţări.

La Palatul St. James

Londra 12. - Aseară a avut loc la palatul St. James un dineu de 60 persoane,

Au participat toţi trimişii regali şi membrii familiei regale, afară de suverani.

Regele George şi Regina Elisabeta şi-au petrecut ziua de ieri în cea mai strictă intimitate.

Serbările la Bucureşti

Bucureşti 12.— Astăzi, legaţiunea britanică din Capitală va sărbători încoronarea Regelui George VI, într'un chip excepţional.

La orele 8, Lady şi d. Reginal Hoare oferă, la Legaţie, un mare dineu.

La orele 9 va avea loc la Atheneul Român un concert simfonic de muzică engleză, în prezenţa membrilor guvernului şi a Corpu'ui Diplomatic.

După concert, recepţie la Atheneu.

In jurul dispariţiei

elevei Nina Albu

Bălţi 12.—Cercetările în legătură cu dispariţia elevei Nina Albu, continuă.

S'a stabilit că eleva intenţiona de mult timp să fugă de acasă.

In acest scop îşi procurase o carte de identitate falşă, pe numele unei prietene, Valentino Panciuc,

Nina Albu a fost găsită în jud. Orhei şi va fi readusă acasă.

Gold.

Furt de sute de mii lei

la o fabrică din Chişinău

Chişinău 12.—La depozitul fabricei de pielărie „Filderman" s'a comis un furt îndrăzneţ,

Marfa furată trece de 700.000 lei. Se fac cercetări.

Incendiu la Bucureşti

Bucureşti 12.—Un puternic incendiu s'a declarat astă noapte la „Arg ntăria Romînă" din str. Laborator 55.

Dela atelierul de argintat, focul s'a intins asupra fabricei.

Pagubele sunt foarte mari.

x **Tusa şi Răguşeala** în bronchitele gripale dispar repede cu *Pastilele de Eucalipt Benzomentolate Dr. Ratianu* aprobate de Consiliul Sanitar Superior. Indicate în toate afecţiunile pulmonare, laringite, astmă, desinfectează plămânii, uşurează respiraţia. Depozit Farmacia Dr. Ratianu, Iaşi Cuza Vodă 48.

Informaţii

x **Accident.**—„Salvarea" a internat azi dimineaţă în spitalul Sf. Spiridon, pe lucrătorul Pavel Constantin.

Acesta lucra la refacerea unor linii lângă Ciurea.

Neiiind atent. o traversă a căzut peste dânsul provocându-i leziuni grave.

x Cu acceleratul de ieri după amează, P. S. Episcop Gherontie al Tomisului a părăsit Iaşul, plecând spre reşedinţă, la Constanţa.

x D-nii intelectuali care doresc să semneze ca membrii fondatori actul constitutiv şi statutele „Societăţii pentru filmul românesc", sunt rugaţi a se adresa pentru lămuriri d-lui Av. Victor Crudu la Banca Naţională între orele 11—12 a. m.

x D. prof. dr. Tănăsescu a fost zilele acestea la primărie, intervenind pentru asluparea gropilor străzei I. C. Brăteanu în faţa spitalului Sf. Spiridon.

D. prof. Tănăsescu a atras atenţia că intervine deocamdată ca simplu cetăţean. Cind va interveni în calitate de consilier comunal, va ţine alt limbaj!

x **Secţia femenină naţional-ţărănistă** ţine şedinţă mâne Joi, 13 Mai, ora 6 p. m. Doamnele membre sunt invitate să ia parte.

x Astăzi seară la orele 8 jum. are loc la sediul Soc. Generala din Palatul Camerei de muncă, şedinţa de breaslă a celor trei secţii de funcţionari, adică: 1) Secţia tineret. 2) Secţia femenină. 3) Secţiunea majorat. Va prezida Dl. Deputat Emil Ceicovschi.

Sinuciderea unui tînăr la Bălţi

Bălţi 12.— Eri s'a sinucis tânărul Andrei Jalbă din localitate, în vârstă de 18 ani. El s'a spânzurat de uşa casei părinteşti, din str. Libertăţii 130.

Cauzele sinuciderei nu se cunosc.

Gold

Consiliul Magistraturei

Bucureşti 12. — Săptămâna viitoare va fi convocat consiliul superior al magistraturii.

Tablourile întocmite sub ministeriatul d-lui Djuvara, vor fi revizuite.

Concurs de tenis

pentru campionatul Iaşilor

TENNIS-CLUB IAŞI. — In zilele de 21—23 Mai vor avea loc concursurile de tennis pentru campionatul Iaşilor.

Jucătorii şi jucătoarele de tennis sunt invitaţi a lua parte, indiferent dacă sunt sau nu înscrişi în cluburi.

Vor avea loc probe de simplu domni şi doamne, precum şi de dublu domni, doamne şi mixt.

Inscrierile împreună cu taxa de 100 lei de persoană şi de probă se fac la Strand, la membrii comitetului şi se primesc până Joi 20 Mai ora 12.

Se va juca cu mingi Schlazenger.

Comitetul

PIERDUT Buletinul Biroului Populaţiei Iaşi No. 1347 din 17 Ianuarie 1925 pe numele de Gheorghian Manea din Bulevardul Ferdinand 27.

Cine-l va găsi şi va uza de el, şi nu-l va depune autorităţilor in drept, va suferi consecinţele legei. Acest buletin se declară nul.

STR. BRĂTIANU vis-a-vis Comisia 3-a cumpără bijuterii şi antichităţi, la No. 82

Vladia Korsakof de Luni la Sidoli

Distrugătorul
— cu —
Boris Karloff

Un ochelar bun numai la un magazin de specialitate
Deci cumpăraţi-l la

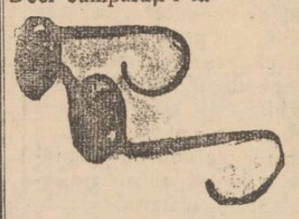

Optica „ARGUS"
STR. LAPUŞNEANU 41
vis-a-vis de Hotel Palace

Dr. M. Avram
Medic de Spital
Consultă şi operează
Boli Chirurgicale, Boli de femei, Mamoş
Consult. 3—7 p. m.
str. I. C. Brătianu 120
(Etaj)
(vis-a-vis de farm. Racovitză)
Telefon 1250

CONSTIPAŢIA ESTE CAUZA MÂNCĂRIMILOR TOŞURILOR PE TRUP şi FAŢĂ

TYP
PURGATIV LAXATIV
CURĂŢĂ-DESFUNDĂ
PLĂCUT şi BINE
STOMAC şi INTESTINE

In interesul doamnelor elegante este să viziteze asortimentul bogat în
Poşete, Mănuşi de piele, Ingerie de charmeuză şi ciorapi de mătasă
mărcile cele mai reputate
„La GHEM"
ŞTEFAN CEL MARE 2 (alături de mag. Hirschensohn)

ANUL XXXIII No. 9631

ABONAMENTE
Lei 350 . . . . pe un an
„ 180 . . . . „ 6 luni
„ 90 . . . . „ 3 luni
„ 35 . . . . „ 1 lună
„ 1500 . Instituții publice

Atelierele tipografice „Opinia„
IAȘI STR. LĂPUȘNEANU 37

1 LEU

OPINIA

Ziar popular cotidian

VINERI 14 MAI 1937

TELEFOANE
Redacția No. 1298
Administrația „ 1299
Serv. noapte red. „ 1436
„ admin. „ 1567

Redacția și Administrația
IAȘI STR. LAPUȘNEANU 37
Director: C. R. GHIULEA

O nouă încurcală biurocratică

Decretul pentru reglementarea cartelurilor

Decretul-lege pentru reglementarea și controlul cartelurilor comercialo-industriale, nu-i de loc hărăzit să ușureze viața publicului consumator,—cum spuneam în numărul nostru de ieri.

In primul rând, e de observat că decretul respectiv *înființează* și legitimează cartelurile, — formă economică inutilă în țara noastră agricolă, unde industria e în mare parte o creațiune parazitară.

Pentru ameliorarea speculei și limitarea parazitismului, ar fi trebuit *desființate trusturile și cartelurile*,—cum foarte just a observat d. Virgil Madgearu.

In loc de desființare, decretul în chestie legatizează cartelurile și deschide calea unui soi de „aranjamente" care vor spori imoralizarea în viata noastră publică. In afară de perspectiva acestor „aranjamente" ce vor îngroșa capitolul afacerilor și traficurilor de influență, decretul respectiv nu va avea nici un efect.

Simpla lectură a decretului, te convinge de ineficacitatea și chiar de lipsa lui de sinceritate.

Dar încă un lucru.

Dacă guvernul a vrut să legifereze (adica, să decreteze) în această materie, trebuie să aibă grijă specială de traiul zilnic al populației necăjite. Trebue să combată specula dela orașe, sancționând și paralizând brigandajul micilor carteluri în comerțul cu mărfuri de primă necesitate. Astfel, trebuia să se dea organelor locale (comunale) competința și posibilitatea lesnicioasă de a înfrânge cartelurile locale la pâne, carne și alte alimente. Și în acelaș timp trebuia stabilit control asupra organelor locale care nu și-ar face datoria, sau chiar pactiza cu speculanții.

Insă decretul nu se ocupă absolut de loc de viața locală; ci are un text superficial, care privește numai chestii și afaceri vitoare, depinzând exclusiv de ministerul industriei.

O încurcală biurocratică în plus; și un nou prilej de afaceri dubioase!

CR.

Londra în sărbătoare

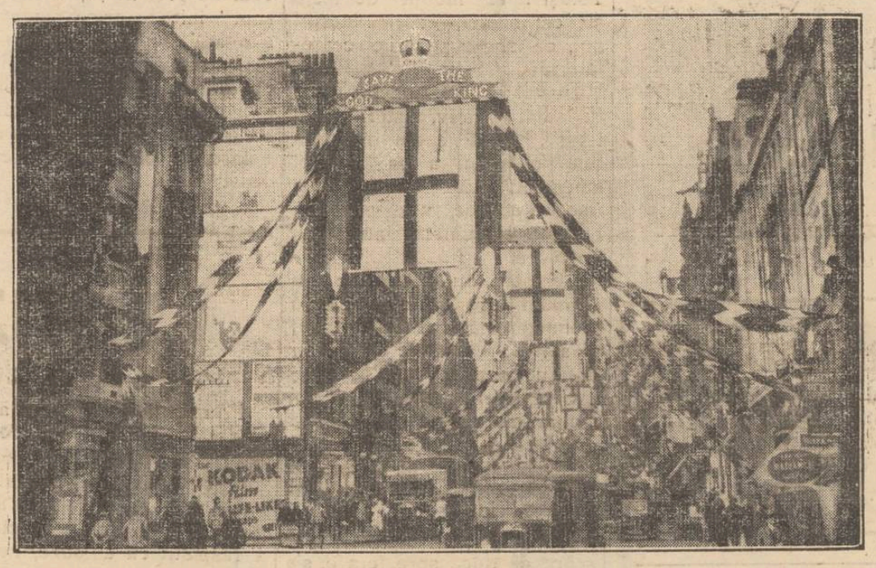

O vedere din centrul Londrei, cu decorațiunile speciale în vederea încoronării Suveranilor.

In marginea actualității

Ridicarea Iașului

Cu prilejul congresului pentru ridicarea Iașului, ținut în Capitală, ziarele bucureștene s'au ocupat și de situația orașului nostru.

Astfel citim în „Curentul" un articol al d-lui Nicolae Roșu, din care spicuim:

„Până mai acum câtva timp ridicarea Iașului era o problemă. Astăzi este o datorie, și nu numai a ieșenilor ci a noastră a tuturor, fie că suntem sau nu ieșeni; fie că am fost odinioară, sau suntem legați de acest oraș prin vechi și nealterate sentimente".

. . . . . .

„Se află la Iași o mare și celebră Universitate. Este și a fost faima țării. Dacă faima Iașului înseamnă emulație intelectuală, creație, atunci să-i dăm stabilitatea Heidelbergului de odinioară".

. . . . . .

„Șoseaua București-Iași să se facă fără întârziere. Ieșenii să pue chestiunea neted și tăios, în toate împrejurările. Iașul merită aceasiă atenție".

. . . . . .

„Nu se află în altă parte a țării un palat administrativ, această podoabă Domnească, atât de impunător ca cel de la Iași. Și dacă ar fi numai atât. Dar alte clădiri, mânăstiri și biserici ne evocă toată bogăția și strălucirea trecutului".

Astea le știu toți, și sunt recunoscute. Dar Iașul este lăsat mai departe în uitare și paragină...

Cât stă guvernul?

Un fruntaș liberal întors din Capitală, fiind întrebat dacă guvernul mai rămâne, a declarat următoarele:

„Intrebarea aceasta i-a fost pusă acum câteva zile și primului ministru. D-sa a răspuns atât: Nu vă pot spune cât mai stăm; dar ceia ce pot spune e că deocamdată lucrăm la întocmirea programului vizitei pe eare o vor face câțiva miniștri români în Turcia, cu prilejul conferinței de la Ankara, la 15 Octombrie".

Adica, liberalii sânt convinși că mai au de stat...

Bacalaureatul comercial

Anul acesta se dă primul examen de bacalaureat comercial pentru absolvenții liceelor comerciale.

Examenul a fost fixat pentru 25 Iunie și în prezent se lucrează la întocmirea regulamentului.

Succesul actorilor ieșeni

O echipă de actori ai Teatrului Național local, sub conducerea d-nei Gina Sandu-Bulandra, a jucat piesa „Inocentele" la Galați și Brăila.

Actorii ieșeni au recoltat un succes desăvârșit.

D-ra Eliza Petrăchescu, interpreta principală, a fost obiectul unei calde manifestații, mai ales la Galați.

Rezultatele financiare au fost la înălțimea celor morale.

Suveranii încoronați

Cea mai nouă fotografie a regelui George VI și a reginei Elisabeta, care au fost incoronați ieri în catedrala Westminster din Londra.

România, la concursurile hipice internaționale

Succesele d-lui Locot. H. Rang din Iași

La Paris s'au desfășurat recent marile concursuri hipice internaționale. La aceste interesante competițiuni sportive, printre cele 14 țări participante s'a numărat și țara noastră. România s'a plasat destul de onorabil în clasamentul general, reușind să obție locul al 4-lea.

Ziarele pariziene se ocupă pe larg de performanțele d-lui Locotenent H. Rang, care, chiar din prima zi, a reușit să cucerească „Cupa Cavaleriei Franceze", călărind pe faimosul „Delphis".

Trebuie să amintim cu acest prilej că d. Locot. Rang a înregistrat și anul trecut mari succese la Olimpiada din Berlin,—succese care s'au resfrâns asupra întregii țări și în special asupra lașului al cărui fiu este.

Echipa Română de călărie va participa apoi la concursurile hipice internaționale de la Bruxelles, Varșovia, Londra, Berlin, Düsseldorf, Aachen, iar în luna Octombrie, la New-York,

Și desigur, temerarul călăreț ieșan va înregistra noi succese.

Note

Tineret și muzică de actualitate!

Pentru o bună parte din tineretul epocei noastre e foarte normal ca, în fața unei comisiuni examinatoare, să jure cu mâna pe cruce că Ștefan cel Mare a făcut unirea Principatelor, sau că Gheorghe Asachi a condus armata română la asediul Vienei. Nu e admisibil însă pentru acest tineret să nu știe la un moment dat ce tangou e la modă.

Intrebați pe oricare elev ori elevă asupra operei cutărui compozitor cu nume stâlcit, asupra succesului vreunui tangou (când a fost lansat, de cine și cât a fost în vogă) și vă veți convinge de aceasta.

Dacă pe eleva cu părul pieptănat după coafura artistei de cinema preferată, o veți vedea pătată cu cerneală pe unghiile ojate, să nu crezi cumva că o scris o temă la algebră: dumneai și-a sacrificat rozul de la capetele degetelor, pentru a transcrie în caet cuvintele ultimului tangou lansat la Alhambra sau la Cărăbuș.

A memorat repede textul anost cu chemări disperate sub clarul nopții și dorinți ultra-moderniste, pentru ca în recreație să-l poată fredona împreună cu Mimi, Fifi sau altă colegă.

Și poți auzi apoi întregul grup tânguindu-se languros pe stradă sau oriunde, în jurul unei refren cu numele eroinei, care deobiceiu e exotic: Lolita, Manolita, Mona et Comp.

Nu e vorba că și fabricanții de asemenea producții, muncesc pe capete. Nu e zi lăsată de la Dumnezeu să nu apară câteva „noutăți".

Exceptând unele lucrări, mai mult sau mai puțin merituoase, restul sunt pastișe de prost gust în același ritm lent, cu scheunături lugubre și oftaturi nelirești.

Autorii de tangouri nu se pot plânge de ingratitudinea muzelor. Pe ei îi inspiră orice, de la gleznele iubitei până la drojdia cafelei.

Astfel, uitându-mă zilele trecute într'o vitrină cu asemenea elucubrații, am putut vedea titluri de calapodul acestuia: „N'am șireturi la pantofi". Și poate că dacă cercetam mai bine aflam și altele, ca „N'am un nasture la vestă", sau mai știu eu ce lipsuri vestimentare.

Rămâne să ne întrebăm, cu ce suntem noi de vină, dacă dl. muzician n'are șireturi la papuci și unde scrie că dumnealui trebue numai decât să compue un tangou pe chestia asta? Fiincă dacă am compune toți muzică pentru lipsurile constatate, am trăi numai în portative....

*

Ceia ce e mai grav e că stilul și expresiile domnilor cu tangouri erotice, trec în întrebuințarea cotidiană a generației tinere, crescută în muzica acestor văicăreli.

In loc de Eminescu sau Coșbuc, elevii noștri învață pe derost apropourile asupra sânilor Carmencitei, sau chemările pornografice ale cine știe cărui amorez de mahala.

Din fericire, sper că sunt și excepții la aceste triste constatări.

Bazat pe această speranță, țineam partea adolescentei într'o conversație cu o persoană din altă generație, care sublinia înstrăinarea de sufletul românesc și pervertirea tineretului de azi:

Și între altele, acea persoană mi-a pus sub ochi următorul anunț din ziarul „Dimineața" cu data de 8 Mai, la o rubrică unde corespund între ei, cititorii:

„Lodor. Pe-o căpiță de fân, într'un vârf de par, am să-ți fac Odorule un mic altar. Convine locul? Paul".

Ce-aveți de spus în fața acestei opere parcă cu vers și ritm de tangou, la care eroina trebue să fi răspuns în termeni asemenea, dacă-i convine sau nu locul ales de domnul semnat.?

Și câte de acestea n'or fi în comerț, aliniate sub note muzicale, pentru delectarea sufletească a amatorilor de artă!...

AUREL LEON

Din toată lumea

Consumul de carne în România

Nu-i lipsit de interes să știm câtă carne consumă într'un an cei 19 și jum. milioane locuitori ai României.

Statistica întocmită la Ministerul agriculturii, pe anul trecut (1936), arată că s'au tăiat pentru consumul public vre-o 4,400,000 animale (fără a intra în această socoteală, păsările de curte). Adica s'au consumat pe lună 367,000 animale; — ceia ce revine la 12,230 animale pe zi.

Pe specii de animale, consumul anual se repartizează astfel:

Boi, vaci 405,000 capete
Juncani 203,000
Viței 431,000
Bivoli 35,000
Oi 360,000
Miei 1,123,000
Capre 27,000
Porci 800,000
etc.

Bineînțeles, majoritatea consumului de carne e la orașe. Satele, cu 14 milioane locuitori, abea consumă între 10 și 20 la sută din consumul orașelor cu peste 5 milioane locuitori. Se constată deci încăodată cît de rău se hrănește săteanul nostru.

Și încă o constatare. In raport cu anul trecut, consumul de carne în anul acesta (1937) este în scădere simțitoare. Oamenii mănîncă tot mai puțină carne, pentrucă crește sărăcia obștească și tot odată sporește specula.

O propunere a Lordului Rothermere

Cercurile politice engleze comentează cu viu interes declarațiile lordului Rothermere care, într'un articol publicat recent în „Daily Mail", se ocupă de problema coloniilor germane.

Lodul Rothermere propune ca Marea Britanie, spre a evita un nou masacru mondial, să restituie Germaniei fostele ei colonii în Africa. Acestea—Camerunul, Tanganica, Africa de Sud-Vest și Togoland, — sunt actualmente teritorii aflate sub mandat englez.

„Nu trebuie uitat — afirmă Lordul Rothermere,—că forța militară a Reichui hitlerist este mult superioară Germaniei din timpul lui Wilhelm II".

Extravagantele pretenții ale unui milionar nipon

Milionarul japonez Josiaki Nakamura — un om în vrâstă de 45 de ani,—a anunțat acum câteva săptămâni prin gazetele din Tokio, că dorește să se însoare cu o domnișoară care să îndeplinească următoarele condițiuni:

1) Să aibe etatea de... 60 de ani (?)

2) Să fie frumoasă (?), inteligentă și cu maniere distinse.

3) Să nu fi avut niciodată în viața ei un fiirt, cât de nevinovat.

4) Să-i placă sportul (în special luptele „iiu-jitzu")

5) Și să admită a se supune unui examen care să hotărască dacă domnișoara-candidată întrunește condițiunile mai sus expuse.

Milionarul a primit numeroase oferte din partea „domnișoarelor" în etate de 60 de ani. Și acum urmează a se ține concursul spre a se vedea cine va pune stăpânire pe inima și banii lui Josiaki Nakamura.

Alcoolul și Ceaiul...

... sunt două băuturi foarte mult răspândite printre oameni. Deaceia nu-i lipsit de interes să cunoaștem acțiunea lor asupra creerului omenesc precum și felul cum modifică ele facultățile noastre intelectuale.

Savanții au stabilit că alcoolul micșorează numărul ideilor și din această cauză un alcoolic își reduce concepțiile la câteva idei fixe. In schimb, el înlesnește asociația cuvintelor (desigur că ați observat cu toții că bețivii au chef de vorbă!)

Ceaiul, dimpotrivă, are efecte opuse alcoolului: Impiedică asocierea auditivă a cuvintelor și înlesnește munca intelectuală.

In concluzie: când voim să facem o sforțare de idei, să ne lipsim de alcool; iar dacă avem poftă de vorbă, să bem cât mai mult alcool...

In laşul de altă dată

Cum erau înainte vreme împărțite „cvartalurile" din Iași

Fiecare „cvartal" își avea doftorii, moașele și epistații săi — Cioclii mergeau din casă în casă, întrebând de „sănătatea" locuitorilor

de RUDOLF SUȚU

De la „cvartal", am ajuns la străzi, la despărțiri, la circumscripții. Mai apucasem să aud spunându-se „cvartal", adecă împărțirea orașului Iași pe „cvarteluri".

Aceste cvarteluri, înainte vreme, începeau cam de pe la Podul Verde, pe unde erau casele logofătului Todiriță Balș și pe lângă dughenile Mitropoliei și la vale, pe lângă casele „dumisale vornicului Grigorie Ghica".

Să se observe denumirile de altă dată din Iași, a podurilor, târgușoarelor și mahalalilor. In aceste cvartaluri se vorbește de Podul Nicolinei (care a mai rămas și astăzi), de mahalaua Cărămidăriei vechi, a Treisfetitelor, de Feredeie, de mahalaua Poștei. In acest cvartal, căutau bolnavii, doctorii de atunci Viola și Ilasciuc. D-rul Viola căuta în special bolnavii de la Podul Verde, mahalalile, până la spităria Pădure. D-rul Ilasciuc căuta bolnavii de peste podul Nicolinei, mahalalile peste podul lui Ipsilante cu grădina d-rului Peris până la hanul lui Vanghelie, boengiul doctorului. Moașă aici era „madama Șilăr (Schiller) și mai era și alta, „madama Verujinschi. Ca „privighitoriu" asupra acestui cvartal era rânduit comisar Stol-

(Continuarea în pag. 2-a)

CETIȚI ULTIMA ORA

EXCURSIE EFTINA
la expoziţia din Paris
--- LA 24 MAIU 1937 ---
aranjată de „Europa"—„Allgemeine Zeitung" Cernăuţi
cu preţ extrem de redus.
Prospecte, informaţiuni: str. Lăpuşneanu 45 Tel. 1781
Colectura Hermes

FIERUL IAŞI
STR. ANASTASIE PANU No. 40
Telefon 1318
DEPOZIT EN-GROS ŞI EN-DETAIL CU ARTICOLE DE FERERIE. — SURSA DIRECTA.
PREŢURI EFTINE.

— La cumpărarea covoarelor orientale —
de orice mărime, adresaţi-vă direct primei surse
„TEBRIZ"
Expoziţie permanentă—Cumpărând la prima sursă realizaţi 50% reducere faţă de ambulanţi. Centrala Iaşi, **Str. Lascar Catargiu No. 34**
Telefon 1682

Nasturi, ciorapi, cordoane
şi toate articolele de galanterie
— la magazinul —
Cuibul Păsărilor
Str. I. C. Brătianu

insfârşit!
un purgativ bun:
pilulele de Slănic
efect rapid, fără dureri
Cereţi la farmacii şi droguerii cutii originale

DOCTOR
ADRIAN ŞTEFĂNESCU
MEDIC DE SPITAL
Boli interne şi nervoase
METABOLISM BAZAL
Consult 4—6 p. m.
Str. I. G. Duca Nr. 16
(fostă Muzelor)

„Strandul Iaşilor"
aşa cum se prezintă,-va fi o mare surpriză pentru ieşeni

Soarele, dătător de viaţă, a descreţit frunţele ieşenilor, obligându-i să arboreze ţinuta de vară.

Instinctiv, sub razele astrului dogoritor, ne-am îndreptat paşii spre „oaza" Iaşului, cum pe drept cuvânt a fost denumit „Strandul Iaşilor".

Privit de sus, dela intrare, strandul e un imens şantier. Totuşi între munţii de nisip şi cernozium,— zărim lucruri noi, ce isbesc privirile cercetătorului.

Dealul ce mărgineşte Palatul administrativ, întărit prin terase, până acum inaccesibile publicului a fost aşa fel amenajat încât fără nici un risc, ieşenii se vor putea preumbla la umbră, între sălcii şi salcâmi.

Terasele, au fost legate de strandul propriu zis, printr'o monumentală scară de piatră, plasată în spatele cabinelor pentru doamne.

Schimbări radicale şi noi amenajări, ce vor surprinde şi satisface pe cei mai pretenţioşi vizitatori, s'au făcut pe terenul vecin „viitorului stadion municipal".

In dreptul monumentalei scări, ce duce spre terase, s'a amenajat un teren de tenis, special pentru disputele publice. Spectatorii au fost luaţi în seamă şi sunt în curs de construire tribune comode, pentru delicatele dudui şi solizii sportmani ieşeni.

A fost incorporată strandului, o importantă făşie de teren şi bazinul de pescuit, în mijlocul căruia s'a ridicat o impozantă fântână arteziană. Pe acest nou teren, s'au trasat artistice straturi de flori şi alei ce rivalizează cu ale ,Cişmigiului".

Intr'un cuvânt, strandul nostru s'a mărit în întindere, folosindu-se inteligent cel mai mic petec de pământ. Aşă cum se prezintă, „Strandul Iaşilor" întrece orice amenajare similară din ţară.

Opera concepută şi realizată de dl. primar Osvald Racoviţă, şi-a căpătat forma definitivă, cu un vădit aspect occidental.

Iaşul se poate mândri cu această utilă instituţie.

SEMM

Informaţiuni

x *Vânzări.*— Banca Naţională a cerut Tribunalului scoaterea în vânzare a imobilelor proprietatea I. P. Popovici din str. Tăutu Nr. 5, pentru suma de 125,414 lei; Rebeca Schweigher din Str. Uzinei 2, pentru suma de 29 mii lei; proprietatea Matei din Strada Fulger 10 precum şi imobilul din Str. Moşu 10.

x Studenţii N. Friptuleac, Gh. Botez, Stăncioiu, Cicero şi Gh. Marcoci, din anul II al Fac. de Drept, au ţinut câte o conferinţă la Penitenciarul Galata.

Conferinţele au fost organizate de seminarul de criminologie al d-lui prof. N. Buzea.

x Dl. profesor Le Fur dela Facultatea de Drept din Paris va conferenţia în amfiteatrul Facultăţii de Drept din Iaşi, Marţi 18 Mai crt. orele 11--12 a. m.

x SUCCESUL UNUI TALENT IEŞAN.—Postul nostru de radio a transmis în seara zilei de 10 Mai o frumoasă compoziţie „Variaţiuni simfonice pe motiv naţional", datorită unui tânăr muzician ieşan absolvent al Conservatorului local, dl. Emanoil Elinescu.

Bucata a fost remarcată de toţi cunoscătorii, ea constituind un strălucit succes pentru tânărul debutant.

x **La Ateneul „Dr. C. Angelescu"**— Duminică 16 Mai a. c. ora 3 p. m. va avea loc un frumos festival Artistic-Cultural organizat de elevele Liceului „Oltea Doamna" cl. VII B. sub conducerea distinsei profesoare d-na Maior Burada. La ora 3 fix festivalul se va deschide cu conferinţa la radio a părintelui prof. Gh. Niculea, după care va vorbi d. prof. univ. Octav Botez despre: „Viaţa şi operile scriitorului ieşan Alecco Russo".

Partea II a programului va fi formată din: coruri, recitări, dansuri etc. Se va juca o frumoasă comedie într'un act „Scrisoarea" de Max. Manuy.

x *Blocul Pensionarilor Publici* convoacă comitetul executiv în şedinţa extra-ordinară, pentru astăzi Joi 13 Mai ora 5 p. m. La ordinea zilei chestiuni importante.

x D. Mendel Tin din str. Aron Vodă, a făcut apel în contra cărţii de judecată prin care a fost obligat să plătească 5 mii lei onorar de avocat d-lui av. Mircea Serion.

x D. Strul Segal din strada Anast. Panu 12, a făcut apel în contra procesului-verbal prin care a fost amendat la 7 mii lei, pentru contravenţie la legea viticulturei.

x Soc. „Ahva" a făcut apel la Tribunal în contra procesului verbal prin care Societatea a fost amendată pentru contravenţie la legea timbrului de aviaţie.

x INCHEEREA ANULUI ŞCOLAR.—S'a anunţat că ministerul educaţiei naţionale ar interveni să se prelungească durata anului şcolar, întrucât şcoalele au fost închise prea mult timp, din cauza epidemiilor.

Lucrul acesta nu se va petrece, deoarece prelungirea ar aduce o perturbare a lucrărilor de încheiere a anului şcolar şi ar întârzia peste măsură data examenelor de bacalaureat şi de admitere în cursul superior.

x La ministerul apărării naţionale se lucrează la tabloul de graţieri ce vor fi acordate cu prilejul zilei de 8 Iunie.

Impresii Teatrale

„SUZANA"
Operetă în trei acte, cu muzica de GILBERT

Premiera „Suzanei" a repurtat un strălucit succes în interpretarea artiştilor noştri. Publicul, care a asistat în mare număr (fapt care s'a repetat şi la al doilea spectacol) a răsplătit cu aplauze, fiecare replică. „Suzana" e o operetă

Dl. MILL. GHEORGHIU

în care muzica e îmbinată magistral cu comedie în proză. Toţi interpreţii au avut creaţiuni desăvârşite.

D. *Constantin Ramadan* care a jucat rolul căpitanului Pomarel, a făcut furori. Replica archi-cunoscută „O să fie bine !..." a găsit în d. Ramadan cele mai comice intonaţiuni.

„Suzana" a fost interpretată de d-ra *Margareta Baciu* care s'a dovedit încă odată cea mai cu nerv actriţă a Naţionalului.

Partenerul ei d. *Miluţă Gheorghiu* de data aceasta a avut un rol foarte greu, deoarece a trebuit să facă o

Dl. C. RAMADAN

gradaţie dela un naiv şi tânăr inginer, până la cel mai desăvârşit... băiat de viaţă. D. Miluţă Gheorghiu a cântat minunat cupletul „Suzana mea de te-aşi putea avea".

In rolul fetiţei, d-na Sandina Stan, a obţinut cel mai mare succes. D-na Elena Colceag-Nicolau a făcut o frumoasă creaţiune, ca şi d. Constantin Sava, soţul ei, un academician cu dublă personalitate, moral şi pudic ziua, iar noaptea ştrengar.

In rolul locotenentului Réné d. C. Protopopescu a avut multă vervă şi a cântat foarte frumos valsul neuitat,

„Vezi în vals picioruşe micuţe pornind".

D-nii Grosaru, Stănescu, Moruzan, D-na Elena Foca etc. au jucat roluri mici, dar pline de haz şi interpretate cu multă artă. Corul din „Suzana" e la înălţime, ca şi orchestra sub bagheta maestrului Raul Sculy.

Montarea d-lui Ion Sava şi decorurile pictate de d. Teo-

D-ra MARG. BACIU

der Khiriacoff asigură „Suzanei" o serie lungă, fiind spectacolul plăcut al stagiunei.

„Suzana" se joacă şi astă seară în aceleaşi excelente condiţiuni..

REX.

Adunare politică

La sediul sectorului Mitropolie al org. Naţ.-Ţărăniste, a avut loc o şedinţă festivă pentru sărbătorirea succesului de la 24 Aprilie.

Au vorbit d-nii Neagu, av. Steurman, Segal, Munteanu, Reinhorn, Damaschin etc.

Ultimul a vorbit d. Gh. Colcea preşedintele sectorului care a arătat că succesul în aceste alegeri se datoreşte în primul rând disciplinei, programului democratic şi luptei dârze ce acest partid o duce contra curentelor extremiste. In încheiere, d. Colcea a mulţumit membrilor pentru concursul dat în alegeri.

A urmat o agapă la care s'a toastat pentru d-nii Mihalache şi N. Costăchescu.

Ziua de 10 Mai
la biserica romano-catolică din localitate

Luni 10 Mai crt., la catedrala romano-catolică din localitate, la orele 9 dim., s'a celebrat un Tedeum solemn, în ritul latin, de către un sobor de preoţi în frunte cu Pr. D-tru Romilă, decan şi paroh de Iaşi, fiind secondat de Pr. Eduard Dujak şi de Pr. Const. Hausner.

Credincioşii catolici erau prezenţi în număr mare, exprimându-şi astfel devotamentul faţă de ţară şi Dinastie.

Moşteniri din America

AVOCAT, pleacă în curând în Statele Unite şi Canada şi preia spre rezolvare chestiuni comerciale şi juridice, (moşteniri, cercetări de dispăruţi etc.).

Informaţiuni la administraţia ziarului „Opinia" Iaşi mâine Vineri 14 Mai dela 10-18.

Dr. L. A. Finchelstain
Avocat, Cernăuţi

Dr. Gancevici
consultă
BOLI DE PIEPT
Str. Lăpuşneanu 19
Luni, Mercuri şi Vineri
între orele 1—4 p. m.
Telefon 1486

Cabinetul dentar
TARTACOVSKAIA-SKLEAR
Str. Ştefan cel Mare Nr. 11
execută DINŢI şi MASELE de os, fixate fără aur, precum şi orice lucrări de specialitate
— *cu preţuri convenabile* —
Pentru D-nii funcţionari orele de consultaţii de la orele 8 seara în sus.

Noul succes sovietic
Vladia Korsakof
De Luni la Sidoli

DOCENT DOCTOR
GH. PLACINŢIANU
Chirurg primar
Boli chirurgicale şi de femei
Cons. 3—5 p. m.
Aleia Alexandri 5

DOCTORUL
R. DAMSKER
Medic de Spital
Str. Ghica Vodă No. 32
între 7-9 şi 3-6
MEDICINA INTERNA
SIFILIS ŞI GENITO-URINARE

Dr. S. Streiff
Fost Asistent la Viena şi Berlin
MEDIC DE SPITAL
Specialist în
Genito-Urinare
(Rinichi, Beşică, Prostată, Venerice, Sifilis)
Cisto-uretroscopie, Diatermie
Analize microscopice
Cons. 3—8 p. m.
Str. Anast. Panu 7
(lângă Şcoala Steaua)

INCORONAREA
Eri la Londra, mâine la „Scala" Iaşi

E poate de necrezut dar totuşi adevărat, la cinematograful „Scala" va rula de mâine la ora 3 un film de lung metraj ce va sosi din Londra cu un avion special angajat de marea casă producătoare de filme „Paramount".

Acest film care va fi aruncat de avion pe aerodromul din Iaşi, va prezenta ieşenilor numai după 2 zile întâmplarea celui mai mare eveniment istoric din zilele noastre, încoronarea Regelui celui mai mare imperiu din lume, în toate amănuntele.

Casa „Paramount", care n'a cruţat nici o cheltuială pentru cea mai perfectă reuşită a acestui film de importanţă istorică a adus din Holywood 40 din cei mai abili operatori. Aparatele cele mai perfecţionate, de ultima expresie a technicei moderne, au fost puse cu această ocaziune în funcţiune; locurile cele mai propice filmatului şi pentru care s'au plătit milioane au fost angajate, astfel ca acest film să nu fie lipsit de nici o fază a acestui important eveniment.

Paramount a cărui exclusivitate la Iaşi o are cinematograful „Scala", a dat posibilitatea acestui cinematograf ca în aceiaşi zi când filmul acesta va intra în premieră la New-York, Londra, Paris, Bucureşti, etc. să se dea premieră şi la „Scala" Iaşi.

Este un efort pe care sperăm că ieşenii vor şti să-l aprecieze.

„Scala" mai reprezintă cu această ocazie „Aventurierul" cu Victor Francen, un film elogiat de toţi criticii cinefili şi „Curierul din California" film de aventură şi senzaţie cu renumiţii cântăreţi. Jurnalul Paramount întotdeauna de premieră şi completare Jazz Femenin. Este demn de relevat că cu toate sacrificiile Scalei pentru acest program excepţional, preţurile de intrare rămân aceleaşi de lei 18, 10 şi 7.

DE INCHIRIAT în str. Paladi No. 5, 3 camere, bucătărie, vitraj, cămară, pivniţă, magazie, instalaţie de apă la bucătărie şi closet. Libere chiar de acum. Tramvai Sărărie 40 m. distanţă, 14.000 lei anual.

FRAULEIN la o fetiţă de 6 ani se caută. A se adresa la ziar sub A.

PLASARE sigură de numerar, prin cumpărarea unui loc de casă într'un nou cartier, compus din 19 parcele, între 244—445 m. p., la 80 m. de tramvai şi 15 minute cu piciorul din Piaţa Unirei.

Informaţiunile şi planul, la D-na B. Feldsohn, Birou de copiat acte, Anastasie Panu 82.

DE VÂNZARE casele din str. Hotin No. 9—11 şi 13 în condiţiuni avantajoase. A se adresa d-lui avocat Em. Sturm str. Cuza Vodă 50 între 7—9.

Dr. M. Avram
Medic de Spital
Consultă şi operează
Boli Chirurgicale, Boli de femei, Mamoş
Consult. 3—7 p. m.
str. I. C. Brătianu 120
(Etaj)
(vis-a-vis de farm. Racovitză)
Telefon 1250

CINEMA SIDOLI
Cel mai select program
— 4 mari vedete
Simone Simon
Janette Gaynor
Loretta Young
Constance Benett
în magnifica realizare
Femei în dragoste
Al doilea film
Rembrand
cu marele dramaturg
CHARLES LAUGHTON
Un program excepţional ce trebue văzut pe tot Iaşul.

Comunitatea Evreilor din Iaşi

Se aduce la cunoştinţa populaţiunei evreeşti de a-şi procura din timp bilete de tăerea păsărilor pentru zilele de 15, 16 şi 17 Mai a. c. (ajunul şi sărbătorile Schevioth-Rusalii).

Tăerea în aceste zile se va face Sâmbătă seara dela 8—10 iar Duminică şi Luni între orele 6—8 dimineaţă.

Reprezentanţa

Informaţii

x **La cursurile de artă culinară ce se deschid la Reprezentanţa Societăţei „ARAGAZ" (Shellgas) Radio-Mercur din str. Lăpuşneanu 28, în 8—10 şedinţe se va putea învăţa complect bucătăria şi cofetăria modernă. — Inscrieri complect gratuite, se primesc de pe acum.**

x *Serviciul de Hidroterapie* şi băi medicamentoase al băilor comunale, funcţionează zilnic în orele stabilite, sub conducerea d-lui **Dr. P. Zosin,** care consultă la baie *Marţi* şi *Sâmbătă* dim. ora 9; iar acasă, *Str. Armeană 15,* zilnic *de la 2 (14) la 4 (16).*

x **Doctor A. Hoffman** consultă zilnic *boli nervoase* şi *Boli de nutriţie* (Boli de ficat, gută, diabet) în str. Cuza-Vodă 14 (colţ cu str. George Enescu). *Tratamente de slăbire şi de îngrăşare.*

x **Laboratorul de analize medicale, chimice şi microscopice Dr. Ratianu** autorizat de Min. Săn. Publice, execută analize complecte de urină, spute, secreţiuni, etc. precum şi orice analize ce interesează industria, comerţul şi higiena alimentară Iaşi, Cuza Vodă 48.

Secretul femeiei frumoase? Crema Khasya!
Depozit: Farmacia Pollak
Str. Ştefan cel Mare. Telefon 235

Cum erau înainte vreme împărţite „cvartalurile" din Iaşi
(Continuarea din pag. I-a)

nicul Dumitrachi Urziceanu, împreună cu trei epistaţi, pe care'i chema: Ioan Bodrescu, Iordache Ioan şi Costachi Ţuplica.

*

Era apoi „cvartalul" al doilea, care începea din colţul dughenii negustorului Mihalache Bacalu (din Piaţa Unirei de astăzi), ce vine peste uliţa dughenilor visternicului Costachi Paşcanu (unde sunt „dughenile", astăzi magazinele din str. Cuza Vodă, ce vor fi curând dărâmate).

Merge apoi mai departe, la vale, pe uliţa mare şi podul lung (deci pe str. Ştefan cel Mare de astăzi), până ajunge la rohatcă pe subt Frumoasa, trecând Bahluiul, prin ţigănimea Domnească... şi sfârşind la podul de piatră cel de vale de dumnealui postelnicul Bucşinescu" (spre Tataraşii de astăzi), şi, în mâna stângă pe la *Harabagı baş* până în târgul Cucului, spre poarta Goliei, venind înapoi la dugheana lui Mihalache Bacalu, de unde a pornit.

Doctori aici erau, tot d-rul Ilasciuc şi un altul d-rul Sachelarie, iar „privighitoriul" cvartalului era comisarul dumnealui paharnicul Ioan Ciornei, cu trei epistaţi: Iordachi Tatarul, Costache Toma şi Costachi Balaban.

*

Alt cvartal, începea de la Podul Verde, uliţa mare la vale, pe lângă casele spatarului Vasile Beldiman şi pe la poarta banului Pascu, apoi apucând uliţa Golia pe lângă poarta „dumisale hatmanului Răducanu" şi a casei căminarului Spiru.

Doftori în acest cvartal erau d-rul Viola şi d-rul Sachelarie iar comisar era Anastase Greibencu. cu cei trei epistaţi: Spiru Papalicu, Anton Cubolski şi Poruşnicul Ioan Botezatul.

*

Şi alt cvartal începea de la Podul Albineţului până la Podul Bulargăi ce este pe Bahlui, pe la Ciric, Moara de Vânt... Doctor aici era d-rul Ţucherini, moaşă „Madama" Rodaiav, iar comisar Gh. Nicolau.

*

Pentru cercetarea bolnavilor din Iaşi, se urma astfel: epistaţii din cvartaluri, după cele ce aflau şi dela cioclii cari umblau, în toate dimineţele, cu întrebarea din casă în casă, despre starea sănătăţii locuitorilor orăşeni, aduceau vedomostie comisarului lor, cu arătare de felul şi numărul bolnavilor, după care comisarul alcătuia vedomostie (raport) şi mergea cu el la orăşeneasca Agie, la doftori şi la Statul Muniţipal (Primărie).

*

Iată şi o plângere a poporănilor de pe lângă biserica Curelari, către cinstitul departament al pricinilor din lăuntru: cu mâhnire sufletească, zic ei, privim străinii cari stau cu locuinţa în coastele bisericii; ei au câte 5—6 fete şi femei desfrânate, pe cari le ţin pentru alişverişul lor. Cu „îngreţăluire" privim noi, zic poporănii, intrarea şi petrecerea altor nelegiuiţi cari împreună cu dânsele, cu mâncări şi băuturi dănţuesc la serbători, nelegiuire ce supără auzul şi spurcă legea şi văzduhul şi în privelişte lor, nici odată nu au poporănii liniştea duhului lor şi ei roagă ca să se poruncească locului în drept, să le râdice din privirea lor, spre a rămânea liniştiţi şi depărtaţi de o aşa îngreţăluire şi supărare ce aduc caselor lor.

Rudolf Suţu

„Pigmentol" cel mai bun regenerator al culorii părului.
Depozit: Farmacia Pollak
Str. Ştefan [illegible] Telefon 235

Teatrul Naţional
Joi 13 Mai ora 9 seara
SUZANA
Operetă în 3 acte cu muzica lui Gilbert
Joacă artiştii unanim simpatizaţi: Miluţă, Ramadan, Marg. Baciu, Sandina Stan, Eliza Nicolau, C. Sava, C. Protopopescu, etc. Orchestra 25 pers. Cor 30 pers.
Biletele cu preţuri populare la „Socec"

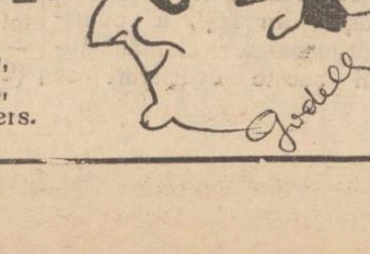

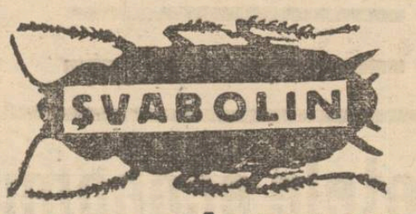

MOARTEA GÂNDACILOR!
Citiţi modul de întrebuinţare.
DE VÂNZARE LA FARMACII ŞI DROGUERII.

x *Expoziţia caricaturistului Fredy*—In str. Lăpuşneanu, în localul magazinului „Bistriţa", s'a deschis expoziţia caricaturistului Fredy.

Sunt expuse 50 de bucăţi, lucrate într'o manieră originală

Expoziţia rămâne deschisă două săptămâni.

x La Tribunalul secţia 4 s'au judecat pe ziua de ieri nu mai puţin de 75 acţiuni de divors.

Mâine Vineri SOLDURI ŞI CUPOANE
cu jumătate preţ la
„GALLIA" Str. Cuza Vodă 83

Cum au decurs
SERBARILE DE INCORONARE
DELA LONDRA

Londra 13. — Capitala Angliei a avut ieri un aspect din basme, prilejuit de marile serbări ale încoronării regelui George VI lea şi a reginei Elisabeta.

Toate prăvăliile şi birourile au fost închise: animaţia pe străzi a fost de nedescris.

Intăi au plecat de la palatul Buchingham cei 8000 de invitaţi, din toate ţările lumii; primii au pornit reprezentanţii Japoniei, apoi ai Belgiei, Olandei, Suediei, etc.

Foarte mult a fost aplaudată trecerea Marelui Voevod Mihai al Romăniei.

Primarul Londrei a plecat spre catedrală la ora 8, într'o trăsură trasă de 6 cai suri, însoţiţi de 70 delegaţi imperiali.

A urmat prima parte a cortegiului, formată din membrii îndepărtaţi ai Curţii regale engleze.

La ora 9.15 a pornit cortegiul regal, precedat de primminiştrii Dominioanelor şi landoul d-lui Baldwin.

Trăsura istorică în care se aflau suveranii Angliei, e din aur masiv şi cântăreşte 4 tone.

O excortă de 30 oliţeri din diferite unităţi şi apoi garda regală, însoţea trăsura regală.

La intrarea în catedrală, Suveranii au fost întâmpinaţi de episcopul de Canterbury.

In timpul ceremoniei încoronării, un cor de 400 persoane cu orchestră şi orgă, a intonat imnuri religioase.

După ce regele a rostit rugăciunea, toată asistenţa a strigat: „Good save The King?"

A urmat ceremonialul după datină, cu jurământul regelui şi încoronarea.

Evenimentul a fost anunţat poporului prin sunete de clopot şi salve de tun.

*

Seara, regele George a adresat poporului un mesagiu, în care urează tuturor sănătate şi fericire.

„Am datoria de a menţine onoarea şi integritatea acestui imperiu. Este o grea misiune. Cu ajutorul lui Dumnezeu vom implini însă sarcina noastră".

Constituirea Consiliului municipal
s'a amânat pentru 27 Mai
fiindcă n'a sosit încă confirmarea consilierilor de drept

Am anunţat că noul consiliu municipal, despre care se spunea că va fi convocat la 17 Mai, a fost amânat pentru 27 Mai.

Cauza pentru care noul consiliu e convocat cu întârziere, este că consilierii de drept încă nu au confirmarea oficială a ministerului de interne.

In acest scop prefectul de judeţ, urmează a înainta ministerului lista consilierilor de drept, cari după lege au nevoe de confirmare ministerială.

*

Vechiul consiliu se întruneşte ultima dată Sâmbătă după amează.

Un inspector ministerial verifică lucrările primăriei

Eri a sosit în localitate d. inspector Negutz de la ministerul de interne, pentru a verifica lucrările primăriei ieşene.

In cursul dimineţei inspectorul a lucrat cu d. av. Chiril Dragan secretarul general al municipiului, şi cu d. Florea Petrescu şeful contabilităţii. D. insp. Negutz rămâne în localitate câteva zile.

In tot acest timp secretarul general al municipiului d. Dragan, care a cedat biroul d-sale inspectorului verificator, va lucra în cabinetul ajutorilor de primar, unde şi-a instalat biroul.

Străjereşti

Convocare

Doamnele şi domnişoarele Comandante din Cohorta Iaşi, precum şi acele care au urmat cursul de iniţiere O. E. T. R. şi nu au fost încă repartizate la vreo camandă, sunt convocate la liceul „Oltea Doamna" sediul Cohortei, pentru Vineri 14 Mai a. c. ora 18.

Ordinea de zi:

1) Organizarea concursurilor ce vor avea loc între stolurile Cohortei, în săptămâna Străjerilor.

2) Programul serbărilor dela 8 Iunie.

3) Organizarea şi participarea străjerelor la taberele de vară.

4) Luarea în cunoştinţă a diferitelor ordine şi directive primite dela Falangă.

Comandamentul Cohortei Iaşi

După 30 de ani
Dedesubturile cazului Mitropolitului Partenie
Amintirile unui cleric dela Mitropolia Iaşilor

După trei decenii, sufletul chinuit al unei călugăriţe a sfârşit prin a-şi descărca povoara a remuşcărilor, recunoscând marele păcat al mărturiei mincinoase care a avut ca efect, pe vremuri, îndepărtarea din scaunul dela Iaşi a Mitropolitului Partenie.

Unul care cunoaşte amănunţit cazul Mitropolitului Partenie, este bătrânul diacon Varlam dela catedrala metropolitană din Iaşi. Sf. Sa este o adevărată „enciclopedie bisericească"...

Ieri l'am găsit pe păr. Varlaam tocmai când era mai puţin împovărat de treabă: hrănea nişte hulubi, proprietatea unui alt cuvios părinte iubitor al păsărilor ce simbolizează pacea, l'niştea şi buna înţelegere între oameni...

Părintele Varlaam declară că nu cunoaşte „chestia sentimentală" a cazului, fiindcă n'ci n'ar fi existat.

Recunoaşte însă că, un şir întreg de întâmplări a contribuit într'o oarecare măsură la îndepărtarea Mitropolitului Partenie.

Sf. Sa era pe atunci diacon cu atribuţii de mare eclisiarh al Mitropoliei. Aşa că era în cunoştinţă de tot ce se întâmpla în cuprinsul eparhiei.

*

Un caz oarecum delicat s'a petrecut cu puţin timp după instalarea Mitropolitului Partenie.

Era slujbă mare la Mitropolie. Poporul credincios umplea măreaţa catedrală, iar stranele erau ocupate până la ultimul loc,

Venind prinţul Sturdza şi neavând loc, se instală în strana arhierească. Din altar însă, mitropolitul a observat acest lucru şi a însărcinat pe protopopul Iaşului să-l invite pe prinţul Sturdza să părăsească strana.

Prinţul s'a retras, oarecum jignit.

In altă zi, la un hram la biserica „Trei Erarhi", sărbătoare la care au luat parte Regele Carol I şi Regina Elisabeta,—Mitropolitul Partenie nu s'a supus unei dorinţe a Suveranei.

Regina Elisabeta adusese în dar bisericii o evanghelie, şi a invitat pe Mitropolit s'o sfinţească.

Acesta însă a răspuns că toate cărţile se sfinţesc, dar evanghelia nu, fiindcă ea este sfinţită prin însuşi conţinutul ei.

Invitaţia a fost repetată şi de Regele Carol, dar Mitropolitul a refuzat a doua oară.

Faptul acesta a fost mult comentat în cercurile guvernamentale de atunci.

Un alt act al Mitropolitului Partenie, care a stârnit comentarii, s'a petrecut cam cu cinci luni înainte de a se retrage din fruntea eparhiei Moldovei.

O doamnă Dragan din buna societate a Iaşului, asistând la o slujbă în Catedrală, s'a aşezat pe un scaun tocmai când oficia mitropolitul.

Observând lucrul acesta, Mitropolitul a trimis pe protopop să invite pe doamna cu pricina să stea în picioare în timpul slujbei.

Doamna Dragan a refuzat şi s'a iscat o discuţie destul de aprinsă, nepotrivită cu locul în cere se producea.

Toate aceste lucruri s'au produs, fiindcă Mitropolitul Partenie ţinea mult la ordinea şi tipicul bisericesc. Nu admitea o încălcare a lor, nimănui şi sub nici un motiv.

La acestea s'a mai adăogat şi faptul că lângă mitropolit trăia un om a cărui activitate a creiat o atmosferă defavorabilă conducerii chiriarhale de atunci.

Sunt foarte mulţumit de Gastro D. medicament neîntâlnit până azi în tratamentul bolilor de stomac...

ne scrie Sf. Sa preotul Dumitru N. Vasile din com. Cetatea, jud. Dolj şi continuă: „Am rămas surprins de efectul rapid al acestui medicament, şi-l recomand cu foarte mare încredere. „Rândurile de mai sus, care stau la dispoziţia oricui, spre convingere, fac parte dintr'un mare număr de scrisori aflate în posesia noastră. Le-am reprodus pentrucă ele exprimă convingerea unei feţe bisericeşti, al cărei cuvânt nu poate fi pus la îndoială.

Găsiţi Gastro D. la farmacii şi droguerii din ţară sau comandaţi prin poştă contra ramburs de Lei 135 farmacia „Thoiss" Bucureşti, Calea Victoriei 124.

Binefacerile lui se arată şi în bolile de rinichi, ficat, nervozitate, insomnie şi alte afecţiuni datorite acestor maladii.

Bănueli de avort

Parchetul a dispus eri autopsia cadavrelor a doi copii născuţi de femeea Elena Hrezliuc din Valea Adâncă, în casa moaşei Emilia Vasilache din Str. Nicolina 94. Aceasta,—întrucât s'a primit un denunţ că n'ar fi fost o naştere normală, ci un avort provocat.

Deasemenea s'a ordonat şi autopsia cadavrului unui copil născut de Dominica Zemzica din str. Dimineţei 1. Şi la această naştere a asistat moaşa Emilia Vasilache din strada Nicolina.

Un pensionar şi-a lăsat averea
Blocului pensionarilor ieşeni

A încetat din viaţă Căpitanul pensionar *Stamboliu Nedelcu* din str. Nicolina, o figură bine cunoscută în acea regiune unde a avut proprietate.

Defunctul, membru devotat al Blocului pensionarilor publici, a lăsat prin testament toată averea mobilă şi imobilă, Blocului.

Inhumarea rămăşiţelor pământeşti va avea loc Vineri 14 c. la cimitirul Sf. Vasile, cu toate onorurile rangului său social.

Membrii Blocului pensionarilor vor conduce la ultimul locaş pe mult regretatul lor coleg.

O broşură despre ziaristică

A apărut interesanta lucrare: „Ziaristica şi ziariştii în România" studiu datorit d-lui dr. I. Fr. Botez. Lucrarea imprimată în excelente condiţiuni grafice, cuprinde un ghid al gazetarului profesionist, al amatorului, al studentului ziarist şi al ziaristului diplomat. In această broşură sunt studiate problemele gazetăreşti specifice ţării noastre, legislaţia în materie şi proectele de legiferare a presei din România. 32 pagini, 4 lei exemplarul.

Concurs de tenis
pentru campionatul Iaşilor

TENNIS-CLUB IAŞI. — In zilele de 21—23 Mai vor avea loc concursurile de tennis pentru campionatul Iaşilor.

Jucătorii şi jucătoarele de tennis sunt invitaţi a lua parte, indiferent dacă sunt sau nu înscrişi în cluburi.

Vor avea loc probe de simplu domni şi doamne, precum şi de dublu domni, doamne şi mixt.

Inscrierile împreună cu taxa de 100 lei de persoană şi de probă se fac la Strand, la membrii comitetului şi se primesc până Joi 20 Mai ora 12.

Se va juca cu mingi Schlazenger. *Comitetul*

x **Durerea de bătături** te enervează şi te indispune. Remediul îl găsiţi în preparatul „ANTICALUS" soluţie şi pomadă care alină durerile şi desfiinţează bătăturile. Depozit Farmacia Dr. Ratianu strada Cuza Vodă 48.

✚

Indureraţii Márioara soţie, Maria mamă, cu fraţii şi surori, cumnat şi cumnate, nepoţi şi nepoate şi familiile înrudite au durerea a anunţa încetarea din viaţă a scumpului lor

Vasile I. Stavăr

Prim-Pretor Trg-Neamţ
în etate de 50 ani

Inmormântarea va avea loc mâine Vineri ora 4 p. m.

Corpul se află depus la capela cimitirului Eternitatea Iaşi.

S'a căutat un pretext pentru demiterea Mitropolitului Partenie, şi astfel s'a înscenat cunoscutul scandal, pe baza mărturiei mincinuoase a unei călugăriţe. **Gr. Spiru**

Ziarul „Informaţia"

„INFORMAŢIA" ziarul bucureştean care va apare la 17 Mai sub îngrijirea unui grup de ziarişti ieşeni, şi-a organizat o redacţie specială la Iaşi, care va publica anchete şi reportage din Capitala Moldovei însoţite de fotografii. Un ciclu de senzaţionale reportagii vor constitui pagina ieşană a primelor numere.

„INFORMAŢIA" a angajat pe cei mai buni ziarişti sportivi care vor redacta pagina special destinată mişcării sportive din toată ţara. Corespondenţi în toate oraşele vor informa rapid, precis şi obiectiv asupra vieţii sportive

„Informaţia" se va caracteriza prin rapiditate, obiectivitate şi preciziune în toate serviciile ei de informare a cetitorilor.

Acţiuni de divors

D. Teodor Mândrăşescu din str. V. Ureche a intentat acţiune de divors soţiei sale Ana Mândrăşescu cu domiciliul în str. Petre Şchiopu.

A mai intentat divors d-na Maria Prechet din str. Morilor 12. Ea cere să fie divorsată de soţul ei Alex. Prechet.

Deasemeni a mai cerut divors d-na Maria Mânjescu din str. Vântu 17, şi d-na Adela Onisei din str. Primăverei.

Automobil
perfectă stare de vânzare
A se adresa la Colectura „Campus & Bassa" str. Lăpuşneanu 16

Prefectura Judeţului Iaşi
Biroul Economic
PUBLICAŢIUNE
No. 5687 1937 Aprilie 30

Se aduce la cunoştinţa celor interesaţi că, în localul Prefecturei de judeţ Iaşi —Palatul Administrativ—, se va ţine licitaţie publică cu oferte închise şi sigilate, în ziua de 19 Mai 1937, orele 12 a. m., pentru aprovizionarea pe întregul an financiar 1937/1938, cu furnituri de cancelarie necesare serviciilor Prefecturei de judeţ conform tablou'ui anexat la dosar.

Licitaţia se va ţine în conformitate cu art. 88—110 incl. din L. C. P. Regulamentul O. C. L. şi normele pentru ţinerea licitaţiilor publice, publicate în M. O. No. 127 din 4 Iunie 1931.

Toate persoanele cari vor lua parte la licitaţie, vor depune pe lângă ofertă şi o garanţie de 5% din valoarea furniturii oferită consemnată sub recipisă la Ad-ţia Financiară de Incasări şi Plăţi Iaşi sau la Casa de Depuneri şi Consemnaţiuni Bucureşti, iar oferta se va face numai în conformitate cu caetul de sarcini, care poate fi văzut în fiecare zi de la ora 11—12 a. m. în localul Prefecturei, Biroul Economic. Prefectul Jud. Iaşi, T. ZIPA
p. Şeful Serv. Financiar,
Gh. Popovici

Noul succes sovietic
Azi la Roxy
TARAS BULBA
cu Harry Baur şi Danielle Darrieux
şi cea mai mare operetă
SISSY
cu GRACE MOORE

Vladia Korsakof
de Luni la Sidoli

x Eri a început curăţirea de moluz a terenului de lângă Corpul de armată, fost proprietatea av. Elias Grimberg. Pe acest teren, achiziţionat de Primărie, se va amenaja curând o grădină.

x Mâine are loc la Tocile „bătaia lemnului". E licitaţie pentru vânzarea a unui lot de 1000 vag. lemne de foc.

Eri s'a constituit un trust de comercianţi de lemne, care tinde să achiziţioneze acest lot.

Societatea Creditul Urban Iaşi
Publicaţie

Se aduce la cunoştinţa generală că în ziua de 25 Mai 1937 ora 11 se va ţine licitaţie cu oferte închise, la sediul Societăţii din Iaşi str. Lăpuşneanu 37, pentru vânzarea imobilelor specificate mai jos, proprietatea Societăţii şi situate în următoarele oraşe:

1) Galaţi str. Lăpuşneanu 60.
2) Dorohoi, Reg. Ferdinand 80.
3) Tecuci, str. Dr. Caragiani 3.
4) C.-Albă, Mihai Viteazu 54.
5) Botoşani str. Crinilor 4.
6) Fălticeni, str. Botoşani 55.
7) Cernăuţi, str. Olteniei 12.
8) „ Vasile Găină 110.
9) „ Vorobchievici 10.

Ofertanţii vor depune odată cu oferta şi o garanţie în numerar de 5% din valoarea ofertei, fie la centrala Societăţii Creditului, fie la reprezentanţa din oraşul respectiv.

Actele de vindere-cumpărare se vor încheia în termen de 10 zile dela aprobarea ofertei, care aprobare rămâne la exclusiva latitudine a Societăţii proprietară. Preţul integral al vânzării se va depune în numerar în momentul perfectării actului de vânzare.

Pentru orice relaţiuni, amatorii se vor adresa fie la serviciul contencios al Soc. Creditului din Iaşi, fie la reprezentanţele Societăţii din oraşele respective, unde pot depune atât oferta închisăcât şi garanţia de 5% in numerar. Aceste reprezentanţe sunt:

Pentru Galaţi dl. avocat Aurel Ioanovici str. Miha Bravu 5; Pentru Dorohoi dl. Alex. Adam str. Gh. Marcu 4; Pentru Tecuci dl. Colonel A. Nicolau str. Carol 21; Pentru Cetatea Albă dl. S. Blanc str. Regina Maria 31; Pentru Botoşani dl. Colonel Al. Grigoriu Calea Naţională 212; Pentru Fălticeni dl. Avocat Artur Gorovei str. Regele Carol 171; Pentru Cernăuţi dl. H. Costiner str. Iancu Flondor 14.

Director General,
N. GHEORGHIADI
Sub-Director, *I. Soarec*

Vă dor bătăturile? Distrugeţi-le cu „Coricol".
Depozit: Farmacia Pollak
Str. Ştefan cel Mare Telefon 235

Distrugătorul
— cu —
Boris Karloff

Epitropia Generala a Casei Spitalelor şi Ospiciilor Sft Spiridon din Iaşi
ANUNCIU

Aduce la cunoştinţa Domnilor Medici că, la data de 1 Octombrie 1937 orele 3 p. m., se va ţinea concurs la Spitalul Central, Cancelaria Colegiului Medical, pentru ocuparea definitivă, a postului de Medic Primar Stomatolog, de pe lângă acest spital.

Cererile de inscriere la concurs, se vor prezenta Epitropiei Generale, însoţite de actele şi lucrările prevăzute la art. 7 din Regulamentul de concursuri, al acestei Instituţii, iar închiderea registrului de înscrieri, se va face cu cinci zile libere, înainte de începerea concursului.

Concursul se va ţinea, conform Regulamentului de concursuri al acestei Instituţii, publicat în Monitorul Oficial No. 190 din 28 August 1928.

Azi la „Scala"
odată cu filmul de aventuri
Curierul din California

ULTIMA ORĂ

D-nii Tătărescu şi Dinu Brătianu
discută programul de guvernămînt pe timpul vacanţei
Liberalii afirmă că îşi prelungesc guvernarea

Bucureşti 13.— În urma audienţei d-lui Tătărescu şi a comunicatului consiliului de miniştri, cercurile guvernamentale consideră că s'a făcut un început de clarificare politică.

D. Tătărescu l-a vizitat ieri pe d. Dinu Brătianu, punându-l în curent cu ultime evenimente de natură a consolida situaţia guvernului.

Şeful guvernului şi şeful partidului au examinat programul activităţii pe timpul verii, precum şi noile proecte de decrete-legi.

D. Dinu Brătianu şi-a spus punctul de vedere cu privire la decretul muncii naţionale, care va fi definitivat după întoarcerea d-lui Valer Pop dela Belgrad.

*

D. Dinu Brătianu a primit ieri pe d-nii Mircea Cancicov, ministrul finanţelor şi Manolescu-Strunga şi Maxim, foşti miniştri.

Situaţia la ţărănişti

Bucureşti 13.—Se afirmă că în cursul lunii viitoare, după şerbările Restauraţiei, va fi convocat unul din forurile superioare ale partidului naţional-ţărănesc, care va avea să se pronunţe asupra orientării partidului.

*

In cercurile ţărăniste se afirmă că succesiunea—atunci când se va produce—va găsi partidul naţional-ţărănesc complect unitar.

Nimeni nu se gândeşte să rupă partidul, nimeni nu se gândeşte să ducă vreo acţiune în afara partidului.

Nici d. Iuliu Maniu şi nici altă personalitate din partid nu vor fi piedici în calea unei guvernări naţional-ţărăniste. D. Ion Mihalache va avea concursul nelimitat al tuturor fruntaşilor partidului.

Zvonurile lansate acum câtva timp despre intenţiile unora de-a sta la dispoziţia unei combinaţii de guvern, plănuită de un fost şef al partidului — azi în afara partidului — nu se bazează pe nici-un fapt real.

*

Conducerea partidului naţ.-ţărănesc a dat ieri un comunicat prin care anunţă excluderea din partid a d-lui Ilariu Dobridor, fost şef al tineretului ţărănist din Capitală.

Activitatea d-lui Titulescu
în Franţa şi Anglia

Bucureşti 13. — D-l N. Titulescu, care se află la Cap Martin, se va duce la Paris la 20 Mai unde va avea întrevederi cu mai multe personalităţi politice franceze şi române, care vor participa la conferinţa interparlamentară.

La sfârşitul lunei, d. Titulescu va pleca dela Paris la Londra, fiind invitat de un comitet parlamentar britanic de a ţine câteva conferinţe cu caracter antirevizionist.

Conferinţele vor avea loc în aula Camerei Comunelor.

Sinodul permanent

Bucureşti 13. — La Patriarhie se întruneşte astăzi Sinodul permanent.

Se va lua în discuţie diferendul dintre episcopul Vartolomeu al Râmnicului şi vicarul Gordun.

Decretele economice ale d-lui Valer Pop
sunt platformă de opoziţie ?

Ziarul „Epoca", de obicei bine informat despre cele ce se petrece în culisele politice, publică în numărul de astăzi următoarele aprecieri semnificative.

Nu e lipsit de interes să se sublinieze, decretul lege de reglementarea cartelurilor, pe care d. Valer Pop ştie bine că nu-l va aplica, cum ştie de altfel bine, că va trebui să aducă cel mai târziu până la mijlocul lunii Iunie, decretul-lege al primatului muncii naţionale.

D. Gh. Tătărescu nu e sincer când subscrie aceste răsunătoare decrete-legi. D-sa doreşte o platformă de opoziţie şi o doreşte mai ales, pentru nevoile curentelor din partid, curente aşezate geograficeşte, cam în aceleaşi părţi ale ţării unde voturile ultimelor alegeri obligă anumite teze noui, demagogice.

D. Valer Pop e satisfăcut, totuşi. D-sa mai are vevoie să justifice porecla „omului de dreapta" pe care a folosit-o cu succes în timpul guvernării d-lui Tătărescu,

Ministrul industriei şi comerţului are notoriu, bune raporturi cu organizaţiile antisemite

Cu cele antisemite, relaţii mai vechi

Astăzi d. Valer Pop se face că execută cea mai sinceră dorinţă a partidului liberal, sugrumând carteluri protejate şi prezidate de prieteni mai bătrâni.

Decretele vor veni. Acele rămase încă în studiu.

Aplicarea lor rămâne neîndoios, în sarcina viitorului regim. Ştiu acest lucru şi d. Tătărescu şi d. Valeriu Pop".

AGLOMERAŢIA
de eri pe străzile Londrei
a pricinuit 2600 accidente de persoane

Londra 13.— In timpul festivităţilor de ieri s'au întâmplat 2593 accidente de persoane.

Alte 302 persoane serios accidentate au fost transportate la spitale.

*

Londra 13.— In cursul unei încăerări care s'a iscat între mai mulţi cetăţeni, dornici să ocupe locurile cele mai bune pentru a vedea cortegiul regal la încoronare, o persoană a fost omorâtă, iar alte câteva au fost rănite.

Trei dintre răniţi au fost duşi la spital. Nu s'au făcut nici o arestare.

Deasemeni un bărbat în vârstă de 48 ani a încetat subit din viaţă din cauza aglomeraţiei şi oboselii.

Un alt accident s'a întâmplat la Westminster.

Pe scările catedralei, unul din invitaţi, primarul unei staţiuni balneare, a căzut, răninduse serios.

*

Scotland-Yordul a comunicat că răufăcătorii Londrei s'au abţinut ieri de la activitatea lor.

In tot cursul zilei nu s'au înregistrat decât trei delicte.

Cum şi-a petrecut ziua de ieri
Marele Voevod Mihai

Londra 13.—Marele Voevod Mihai a participat ieri la ceremonia încoronării.

La ora 8.30 dimineaţa Voevodul a părăsit palatul Bukingham însoţit de d-nii Radu Irimescu şi comandor Fundăţeanu.

Recunoscut de mulţime moştenitorul tronului României a fost viu aclamat.

Marele Voevod a luat dejunul la Buckingham Palace împreună cu d-nii Irimescu şi Fundăţeanu.

Apărând la fereastră, Voevodul Mihai a fost viu aclamat de mulţime.

Dintre toţi oaspeţii străini, Voevodul a atras dragostea mulţimei şi oriunde a apărut a fost ovaţionat cu entuziasm.

*

Paris 13.—Ducele de Windsor şi-a petrecut ziua de ieri în castelul Candé, ascultând la radio serbările încoronării dela Londra.

Ducele a renunţat la intenţia de a face ieri o excursie.

Aseară la orele 20, ducele de Windsor a ascultat la radio mesajul regelui George.

La Bucureşti

Bucureşti 13.— La Ateneul Român a avut loc aseară un concert de muzică engleză la care a participat şi M. S. Regele.

A urmat o recepţie la care au luat parte peste o mie de persoane din lumea politică, diplomatică şi artistică.

*

M. S. Regina Maria a primit ieri în audienţă pe Lady Reginald Hoare, soţia ministrului Angliei la Bucureşti.

O conferinţă la Ministerul artelor

Bucureşti 13. — D. Victor Iamandi, ministrul cultelor şi artelor, a avut ieri o întrevedere cu d. prim-ministru Gh. Tătărescu.

Apoi d. Iamandi s'a consfătuit cu d. Cancicov, ministrul finanţelor.

*

Astăzi va avea loc la ministerul artelor o conferinţă a tuturor directorilor de teatre şi opere, pentru a se lua măsuri în vederea aplicării nouei legi a teatrelor.

Comemorarea Mareşalului Pilsudski
Conferinţa d-nei Illakovicz

Eri după amează, a avut loc în Aula Universităţii comemorarea morţii marelui erou polon, mareşalul Iosif Pilsudski.

A conferenţiat distinsa poetă poloneză, d-ra Kazimiera Illakowicz, despre Polonia de astăzi şi opera mareşalului Pilsudski.

A fost o expunere foarte interesantă, care a încântat numerosul auditoriu venit s'o asculte pe marea literată poloneză.

A vorbit apoi d-na Elena Meissner, care a salutat pe d-ra Illakowicz în numele Asoc. Femeilor române ; şi dl. prof. Bărbulescu, preşedintele Soc. Amicii Poloniei.

A urmat o reuşită producţie muzicală.

Azi dimineaţă au început
cursurile de apărare pasivă a gardienilor publici din Iaşi
—în prezenţa d-lor chestor Gh. Leahu şi director Gr. Botez

D. Gh. Leahu chestorul laşului şi d. Gr. Botez, directorul chesturii, au luat parte azi dimineaţă la inaugurarea cursurilor de apărare pasivă, cursuri cari sânt predate gardienilor publici din poliţia locală.

Prima şedinţă a fost predată de d. comandor Baila de la flotila locală de aviaţie.

La celelalte şedinţe vor vorbi d-nii cpt. Achiţei dela cercul de recrutare Iaşi, medic căpitan Sabaresse, căpitan Streinu, comandantul pompierilor etc.

Vor fi în total 13 şedinţe.

Cursurile aceste de apărare pasivă sânt foarte necesare şi d. chestor Leahu merită un cuvânt de laudă pentru iniţiativa ce a luat-o de a se preda gardienilor publici din poliţia locală asemenea materie.

AD.

Crimă

Bălţi 13.— O fioroasă crimă a fost comisă în Tg. Răşcani din judeţul nostru.

Tânărul Mihai Tarcă a lovit în cap cu un par pe Nicolae Şaba.

După câteva ore, victima a succombat.

Criminalul a fost arestat.

Gold

STR. BRĂTIANU vis-a-vis Comisia 3-a cumpără bijuterii şi antichităţi, la No. 82

Alte agresiuni
în localitate

Şi astă noapte s'au înregistrat câte-va agresiuni în localitate.

— La spitalul israelit a fost internat Petre Manu din strada Simion Bărnuţiu nr. 94, care a fost tăiat cu un cuţit la cap de Const. Rusu din str. Tăetoare nr. 32.

— La spitalul Sf. Spiridon a fost internat Sandu Hâncu din Cartierul R. M. S. nr. 4, care a fost bătut de Gh. Lupu din str. Moara de Vânt 18.

— Este cercetată la poliţie Elena Drăguţanu din str. Zugravi 57, reclamată de Tinca Chirilă din str. V. Conta nr. 27 că a lovit-o în stradă. REP

PREFECTUL DE BOTOŞANI
ŞI-A DAT DEMISIA

Botoşani 13.— Din sorginte autorizată se anunţă că d. George Mavrocordat, prefectul judeţului, şi-a înaintat demisia din postul ce-l ocupă dela începutul actualei guvernări.

D. Mavrocordat şi-a manifestat intenţia de a părăsi conducerea judeţului încă acum trei săptămâni, imediat ce s'a cunoscut rezultatul alegerilor judeţene.

Urmează să se numească un nou prefect.

— Domnule hamal văd că nai nici o treabă - şi pari a fi foarte dragut.....
— La dispoziţie contă, ce păcat că pleacă trenul peste trei minute.....
— Ie vorba numai de un comision: adu-mi repede două cutii Festa de la farmacia din faţa gării, sufăr de nevralgii teribile, of ce mai curente în vagoane, nu mai e de trait.

x Este vorba ca d-na Angela Luncescu să părăsească teatrul ieşan.

Deasemenea se vorbeşte de angajarea d-nei Tantzi Benescu-Munteanu, o talentată actriţă dela teatrul „Comoedia" din Bucureşti.

x D. Prof. N. Şerban a plecat aseară la Bucureşti pentru a lua parte la conferinţa directorilor de teatre care se ţine la ministerul artelor.

x Ministerul educaţiei naţionale a dispus să fie înaintaţi la gr. I învăţătorii licenţiaţi în litere sau ştiinţe cari, la data de 8 Aprilie 1937 (promulgarea modificării legii învăţământului primar din 1934), erau titulari în învăţământ.

In această situaţie se află 150 de învăţători.

x Consiliul de administraţie al Teatrului Naţional a ţinut ieri şedinţă. S'a discutat bugetul exerciţiului în curs care deabia acuma poate fi alcătuit, dat fiind că trebuiau îndeplinite o serie de măsuri pe cari le prevede noua lege a teatrelor.

Citiţi „OPINIA"

O ATRACŢIE pentru amatorii de lucru artistic de mână constituie
Expoziţia permanentă
DE PERDELE, CUVERTURI, FEŢE DE MESE IN FILLET ŞI POINLACE A MAGAZINULUI
„LA GHEM"
ŞTEFAN CEL MARE 2 (alături de mag. Hirschenohn)

ORA 12

Ţărăniştii pregătesc
o campanie de răsturnare

Bucureşti 13.— In cercurile partidului naţ.-ţărănesc domneşte totuşi optimism în ceia ce priveşte succesiunea.

Naţ.-ţărăniştii se pregătesc să înceapă o mare acţiune împotriva guvernului.

După serbările dela 8 Iunie, se va convoca delegaţia permanentă a partidului, fixându-se programul întrunirilor pe ţară.

Insufleţite discuţii
între fruntaşii politici

Bucureşti 13. — Cu prilejul recepţiei dată aseară la legaţia engleză, oamenii politici de toate nuanţele s'au întâlnit şi discutat evenimentele la ordinea zilei.

A participat la recepţie şi M. S. Regele. Suveranul s'a întreţinut cu d-l Hoare, ministrul Angliei la Bucureşti.

Fruntaşii politici au discutat în grupuri.

Astfel, dl. Vaida s'a consfătuit cu d-nii dr. Angelescu, V. Antonescu, Săveanu şi Tilea; dl. I. Mihalache a discutat cu miniştrii puterilor străine ; dl. V. Antonescu s'a întreţinut îndelung cu dl. Ostrovschi, iar dl. V. Madgearu cu dl. V. Slăvescu.

Londra se linişteşte

Londra 13.—De la ora 3 noaptea, străzile Londrei au început să se golească.

Publicul se retrage sub ploaia de serpentine şi artificii.

Oraşul continuă să fie admirabil pavoazat; în cursul zilei de azi va putea fi reluată circulaţia pe străzi.

Grevă uriaşă în America

New-York 13.-- O grevă de proporţii uriaşe s'a declarat la industriile de oţel din Statele-Unite.

Au aderat la grevă zeci de mii de lucrători, din aproape toate fabricele.

Revărsările Dunării

Brăila 13.—Apele Dunării revărsate au inundat portul Ghecet.

Locuitorii se salvează cu ajutorul bărcilor, dar gospodăriile sunt distruse de ape.

Luptele în Spania

Madrid 13.— Ştiri sosite din Toledo anunţă bocarea în jurul oraşului a numeroase trupe maure şi germane, în vederea unor atacuri puternice.

In atacul dat astă noapte, trupele naţionaliste au lăsat pe teren 400 de morţi,

Tînăr tăiat de tren

Bucureşti 13.—La rampa Griviţa trenul a surprins un tânăr în etate de 15—16 ani, omorându-l.

Identitatea lui n'a putut fi stabilită.

Sat distrus de foc

Lwov 13.-- Un incendiu a distrus complect satul Javovo. Au ars 100 de case.

DE LUNI LA „SCALA"
Filmul de peripeţii sguduitoare
NUMAI PENTRU PERSOANELE CU NERVII TARI
Umbra Trecutului
(Schatten der Vergangenheit)
cu Luise Ulrich şi Gustav Diesel
Distrugătorul — cu — Boris Karloff
Vladia Korsakof
De Luni la Sidoli

ANUL XXXIII No. 9032

ABONAMENTE
Lei 350 . . . . pe un an
„ 180 . . . . . „ 6 luni
„ 90 . . . . . „ 3 luni
„ 35 . . . . . „ 1 lună
„ 1500 . Instituții publice

Atelierele tipografice „Opinia„
IAȘI STR. LAPUȘNEANU 37

1 LEU

OPINIA

Ziar popular cotidian

SAMBATA 15 MAI 1937

TELEFOANE
Redacția No. 1298
Administrația „ 1299
Serv. noapte red. „ 1436
„ admin. „ 1567

Redacția și Administrația
IAȘI STR. LAPUȘNEANU 37
Director: C. R. GHIULEA

Actualități

Scumpetea vieții

Decretul-lege pentru controlul cartelurilor continuă să facă obiectul de discuție a întregei prese.

In raportul care precedează decretul, se spune că dorința guvernului este de a înfrâna specula care stă la baza scumpirei excesive a costutui vieții.

Am arătat că decretul în cauză nu-și va ajunge scopul mărturisit, pentrucă de fapt neglijează condițiile și posibilitățile de a se obține o ieftenire a traiului.

Dar fiindcă autorii decretului vorbesc de scumpetea excesivă, e locul să reamintim că scumpetea e, în mare măsură, un rezultat direct al politicei economice și fiscale a guvernului.

Piedicele puse exportului; contingentarea la import (și scandalurile contingentării); iar pe deasupra fiscalismul fără limită, —plus Vlașca și Teleormanul aparatului administrativ,—toate acestea duc deadreptul la scumpirea vieții.

Și dacă asta-i realitatea, decretul respectiv, cu scop de „ieftenire", nu poate fi decât praf în ochii publicului necăjit.

Complicațiile politice

Cercurile guvernamentale afirmă tot mai tare—și cu aparență de seriozitate — că guvernarea partidului liberal se prelungește cel puțin până spre sfârșitul anului,

Odată cu această afirmațiune, au început acte oculte care se exercită direct în partidul țărănist, pentru a diviza și a tulbura acest organizm politic, tocmai în timpul când era încredințat că vine la putere.

In categoria uneltirilor oculte poate fi socotit cazul d-lui Dobridor, cu o parte din „tineret".

Dacă se urmărește și ar fi pe cale într'adevăr să se opereze o nouă îndepărtare de putere a partidului țărănisi,—este neîndoios că se vor produce complicații politice foarte serioase.

Și asta, chiar în cursul verii.

Cr.

Expoziția muncii românești

La București s'a deschis (în bulevardul Brătianu colț cu bul. Carol), Expoziția muncii românești, în care predomină obiecte de industrie casnică țărănească. Solemnitatea inaugurării a fost onorată de prezența M. S. Regelui.

In clișeu: M. S. Regele Carol vizitează expoziția, fiind însoțit de d-na Aretia Tătărescu, d-na Alimănești eanu și d. prim-ministru Gh. Tătărescu.

Iozef Pilsudski

Essai psychologique-portrait parlé

La Conférence de M-lle Kazimiera Illakowicz

Dans sa conférence tenue Mardi 12 Mai dans l'Aula de l'Université de Iassy, M-elle Casimire Illakowicz a reussi a peindre pour nous, d'une façon remarquablement vivante la silhouette de son grand chef, le Maréchal Pilsudski, que l'oratrice a rencontré pour la première fois de sa vie a une époque très lointaine, au temps de l'exil politique du futur Maréchal. Ce fut le moment où, pauvre et solitaire — il s'occupait a former les premiers cadres de ses volontaires. Une touchante description du grand homme, ami des enfants, des gens du peuple et des soldats, relie pour les auditeurs l'année 1912 à l'année 1936, où nous retrouvons de nouveau l'oratrice auprès de Josepf Pilsudski, ministre de la guerre et Maréchal de l'Armée.

Comme secrétaire privée du Maréchal de 1926 jusqu'à sa mort, M-lle Illakowicz a eu l'occasion de noter les traist principaux du caractère de son illustre chef et le portrait qu'elle nous en fait est des plus frappants et des plus suggestifs.

La manière qu'a choisi M-elle Illakowicz pour évoquer le souvenir vivant du grand homme, n'a rien de l'historisme habituel des conférences de ce genre.

C'est un portrait parlé, purement lyrique du chef de la nation polonaise, de laquelle le Marêchal fut, au dire de l'oratrice, l'émanation et la personnification à un degré extraordinaire.

Ces portraits parallèles de la nation et de son chef, sont exécutés avec une force et un talent poétique hors ligne.

Le select auditoire de Iassy lui témoigna son admiration reconnaissante par des nombreux et chaleureux applaudissements.

Prof. G. Obreja-Iași

Din toată lumea

Câteva date biografice ale Regelui George VI al Angliei

Cu prilejul marilor serbări de încoronare dela Londra, ziarele depe tot globul publică amănunte din viața Suveranilor britanici.

Regele George V.—noul monarh al Engliterei,—s'a născut la Sandringham, în anul 1895.

Când a împlinit 14 ani, a fost înscris cadet naval la Osborne. Timp de doi ani cât a urmat această școală, a dus același regim ca și colegii săi, fiind cunoscut sub un nume simplu: „Mister Johnson".

Actualul rege al Angliei nu era un elev strălucit. A dovedit însă o pricepere deosebită în domeniul ingineriei.

Când a izbucnit războiul mondial, Suveranul de astăzi al Mareî-Britanii a fost numit elev de marină pe crucișătorul Collingwood; iar în Mai 1916, a luat parte la bătălia dela Iutlanda.

In Iunie 1919, a obținut certificatul de pilot și numit căpitan de aviație când forțele aeriene și navale se contopiseră.

La 16 Ianuarie 1923 Prințul se logodi cu actuala Regină. Trei luni după aceia, ei s'au căsătorit în Catedrala Westminster.

Iar astăzi poporul englez îl numește stăpânul său suprem.

§§

Iluminarea șoselelor prin foto electricitate

Technicienii americani experimentează în prezent un sistem ingenios pentru luminarea șoselelor destinate circulației automobilelor.

Sunt unele șosele unde circulația mașinelor e foarte rară. Ele nu pot fi luminate permanent, deoarece necesită cheltueli însemnate. Deaceia s'a recurs la un sistem de iluminat prin folosirea peliculei foto-electrice.

Grație acestui sistem, lămpile de pe sosea se aprind în mod automat în momentul când trece un vehicul și apoi se sting mecanic, după un timp scurt.

§§

Când are omul zile!

Se anunță din Londra că în localitatea Stubington (Anglia) s'a produs un accident de aviație în împrejurări neobișnuit de curioase.

Un aviator voind să aterizeze, a pierdut controlul aparatului care se prăbușia vertiginos.

Dar, — lapt într'adevăr extraordinar!, — aviatorul, cu aparat cu tot, a nimerit în plină viteză tocmai în propria sa locuință.

Și — lucru iarăși uimitor!— nici aviatorul și, nici vre'un alt membru al familiei sale, n'au fost cătuși de puțini loviți, deși întreg aparatul s'a sfărâmat, iar o parte din casă s'a prăbușit.

Așa-i, când i-e dat omului norocul să trăiască!

§§

Din auzite...

— Ducele de Windsor, fostul rege al Angliei,—și d-na Simpson, se pregătesc de nuntă. In vederea acestui eveniment, unul din cei mai mari giuvaergii din Londra, a și primit din partea Ducelui de Windsor, comanda unei garnituri compusă din: colier, brățară și cercei, lucrate numai în diamante. Acesta va fi cadoul de nuntă oferit d-nei Simpson.

— Serbările încoronării de la Londra țin toată săptămâna. Statisticienii au calculat că la procesiunea de alaltăeri, majoritatea participanților străini, era formată din circa 50.000 americani. Aceștia, în cursul șederii lor în Anglia, vor cheltui circa 20 milioane lire sterline (aproximativ 20 miliarde lei!)

— Ziarul bucureștean „Lupta" face un spirit pe sama bietului nostru oraș:

„Pentru reînvierea Iașilor, e vorba să se înceapă cu clădirea unui Pantheon în care să se adune toți morții iluștrii.

„Bucureștii vor rămâne Metropolă, iar Iașii... Necropolă".

Cam are dreptate confratele bucureștean!

§§

Cât oxigen inhalează omul

Se știe că în locul anhidridei carbonice eliminată din corp, se introduce, prin autorul respirației, oxigen curat. Omul matur respiră de 24.000 ori pe zi și introduce de fiecare dată câte jumătate litrii de aer. Timp de o zi: 12.000 l. aer, adică 590 litri oxigen.

CETIȚI IN PAG. IV-a ULTIMA ORA

Instituții ieșene

Opera de asistență medicală

Realizările strălucite dela Spitalul „Pașcanu" (cartierul Tatarași)

Sănătatea fizică a întregei națiuni este cea dintâi condiție a dezvoltării sale și a realizării scopurilor supreme ale statului.

Pentru cine știe și poate să întrunească într'o privire sintetică toate nevoile statului și să desprindă esențialul existenței și viitorului generațiilor succesive, de bună seamă că se va gândi cu seriozitate la creiarea mijloacelor îndestulătoare de educație higienică și de îngrijire spitalicească. Și este lucru îmbucurător că a început și la noi să se dea atențiune mai deosebită preocupărilor de starea sanitară a populației.

In general, starea sanitară de la noi este o problemă îndeajuns de grea, iar rezolvarea ei reclamă multe sacrificii materiale și serioase calități profesionale și sufletești ale personalului sanitar, de la cei mai mari, până la cei mai mici.

Și este atât de mult de făcut pentru rădicarea stării sanitare generale a națiunii, în lupta ce trebuie dusă împotriva tuberculozei, malariei, cancerului, micșorarea mortalității infantile, a'coolismul etc.

Sunt clase ignorante, sărace, care nu știu și nu pot să-și ingrijească sănătatea.

Este necesară la noi o educație cu higiena și cu medicamentele, pentru sătenii și orășenii întârziați, iar această educație higienică nicăiri nu se poate concretiza ca în instituțiile spitalicești bine organizate și conștiincios și cu pricepere conduse.

*

In cadrul acestor preocupări despre educația higienică, am avut o mare satisfacție sufletească vizitând Duminică, impreună cu Președintele Ateneului din Tataraști și 3 doamne profesoare, *Spitalul Cantacuzino-Pașcanu.*

Această instituție ființează din anul 1858 cu destinația testamentară a logofătului D. Cantacuzino pentru oamenii săraci din Tataraști, punându-l sub administrația Epitropiei generale a Sf. Spiridon și dându-i ca venit o sumă de galbeni, case și moșii.

Am cunoscut organizarea și activitatea acestei instituții spitalicești în anii ce i-am trăit în regiunea Tataraști; dar mărturisesc în toată sinceritatea, că ori cât îmi dau seamă de ceiace ce se poate realiza în gospodăria generală a unei instituții, într'un timp relativ foarte scurt, când conducătorul instituției poate să se desbrace de impulsiunea egoistă și se mișcă ca într'un câmp magnetic atras de scopurile colective umanitare, științifice, naționale, am rămas uimit de realizările în organizarea totalitară a acestui spital extramodel, în ultimii trei ani.

Din realizările ce le voiu relata într'un viitor articol se va putea deduce însemnătatea instituției și meritul actualului conducător, distinsul medic *Dr. C. Bart*, care ajutat în opera însemnată de îngrijire spitalicească de colaboratorii săi meritoși d-nii doctori: Enescu, Stoleru și Herescu, fac dovada evidentă de cel mai nobil sentiment al misiunii lor, în proecția razelor luminoase a eticei conducătorului.

Victor Munteanu

O „causerie" a lui Topîrceanu

despre carte și cetitori

Când s'a produs încetarea din viață a neuitatului G. Topîrceanu, am afirmat că mareie poet este un desăvârșit moldovan, iar ascendența lui familiară e ardelenească (deși întâmplător poetul se născuse la Nămăești, jud. Muscel).

Iată că ne cade în mâni un ziar deacum câțiva ani, cu darea de seamă despre un „Festival al Cărții" la care a luat cuvântul și G. Topîrceanu. In introducere, el zice: **„mi-am respectat sentimentele de bun moldovean, născut din părinți ardeleni".**

Este confirmat, așa dar, de însuși Topîrceanu, că s'a considerat totdeauna un spirit moldovenesc: iar părinții lui erau ardeleni de origină.

Și fiindcă, în documentul ce mi-a căzut în mâni (prin bunăvoința d-lui Popa-Radu), e publicată o parte din cuvântarea plină de humor a lui Topîrceanu, o reproducem, spre destătarea intelectuală a cititorilor ieșeni.

„Dintre toate ofensivele, care se pregătesc astăzi în Europa, cu tankuri și cu mitraliere, de sigur că ofensiva cărții este cea mai... inofensivă, ca să zicem așa.

Numai că nici d-vs. nu trebue să vă țineți prea în defensivă, cu mâna la buzunare, căci în definitiv, cam într'acolo se îndreaptă ofensiva noastră. Și tare mă tem că mulți dintre dvs., mirosind mai dinainte cam despre ce-i vorba, au pornit de acasă cu buzunarele cusute gata pe dinafară,—ca să numai fie pricină.

Iar dacă noi stăm acum față'n față ca două fronturi inamice, să știți că D-zeu e de partea noastră ca'n orice război care se respectă...

Ce este cartea? Pun această întrebare pentru aceia dintre dvs., care poate n'au avut ocazie niciodată să vadă o carte mai de aproape.

Cartea e făcută de tipografi și editori. Acestora le dau o mână de ajutor și scriitorii. Nu de alta, ci doar așa, ca să se afle și ei în treabă. Căci despre recompensă... știuț este că scriitorul român e un tip curios, care și-a ales această carieră dintr'un simplu capriciu, cu toate că putea să-și aleagă și alt mijloc de sinucidere.

Cartea, în primul rând, e un obiect neinsuflețit; adică nu vine singură la om, ci omul trebuie să se ducă la ea...

Nu-i vorbă, când ai prieteni mulți, se poate întâmpla un fenomen ciudat: toate cărțile din biblioteca ta încep să facă picioare.

Și dacă au apucat a fugi, apoi cu greu le mai poți aduna iar la un loc, cum au fost.

Există însfârșit cărți morale, adică nesărate, pe care toată lumea are dreptul să le guste, dar nu prea se îndeasă la ele; —și cărți cu desăvârșire imo-

(Continuarea în pagina 2-a)

Dela serbările Incoronării

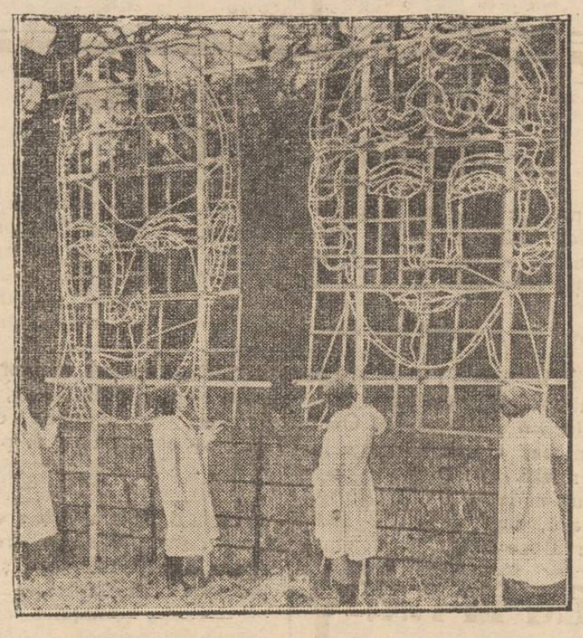

Cu prilejul serbărilor încoronării, Londra a fost splendid pavoazată și iluminată feeric. S'au remarcat în special portretele regelui George VI și reginei Elisabeta lucrate în tuburi electrice (cum se vede în clișeu), care au produs admirația sutelor de mii de vizitatori.

Omul trăește mai multe vieți?

Explicații materialiste și explicații spiritualiste
Cazuri care confirmă teoria — Extraordinara întâmplare din India

Intr'un recent număr al revistei „Insemnări Ieșene", veneratul profesor d. Gh. Gh. Nădejde publică o scurtă notă în care reamintește teoria că omul — în constituția lui fizică și psihică — are mai multe vieți. Adica omul, după un lung interval de timp de la moartea lui, își reconstitue trupul și trăește din nou. Această reconstituire, această veșnică reîntoarcere la viață se repetă neîncetat.

„Este un fel de nemurire (scrie d. Nădejde), ca un fel de infinit repetată reînviere, dar fără nici un folos mângâetor pentru om, întrucât nu este nici o legătură între existențele infinite în trecut și în viitor.

„Am fost în trecut de un număr nemărginit de ori, întocmai așa cum sânt în viața de acum, cu aceleași suferinți și cu aceleași plăceri; și tot așa voi mai fi întocmai de un număr nemăsurat de ori în viitor, tot fără nici o amintire a existențelor din trecut.

„Deci vine ca și cum această infinită repetare n'ar exista. Rămâne numai ca o constatare științifică; filosofică. Materia, oricum ar fi concepută în viitor, tot compusă din părticele nemăsurat de mici va fi socotită.

„Și chiar dacă am socoti materia răspândită la nesfârșit, cum susțin unii, tot trebue să fie porțiuni nemăsurat de mari, despărțite unele de altele și nereacționând între ele. Atunci într'o cantitate hotărâtă de părticele — orcât de nemăsurat de multe ar fi — nu se

Continuarea în pagina 2-a

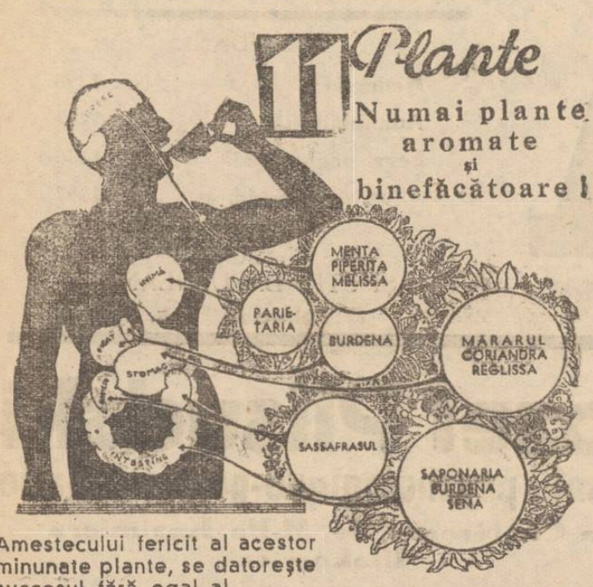

Amestecului fericit al acestor minunate plante, se datorește succesul fără egal al

CEAIULUI CISBEY!

El liniștește, curăță, vindecă, înviorează!
CONSTIPAȚI, NERVOȘI, BOLNAVI de FICAT, cu DURERI de CAP, cu JUNGHIURI și AMEȚELI, cu SÂNGE STRICAT,
încercați acest ceaiu!
Depurativul cel mai blând, dar cel mai activ.
Vă veți recăpăta somnul, sănătatea și buna dispoziție!

Depozitul CEAIULUI
CISBEY
în România
BUCUREȘTI III, STR. TOAMNEI, 103

Ceaiul CISBEY se găsește de vânzare la toate Farmaciile și Drogheriile

— La cumpărarea covoarelor orientale —
de orice mărime, adresați-vă direct primei surse

„TEBRIZ"
Expoziție permanentă—Cumpărând la prima sursă realizați 50% reducere față de ambulanți.
Centrala Iași, **Str. Lascar Catargiu No. 34**
Telefon 1682

CUM OBȚIN SUCCES LA BĂRBAȚI

Mi-am sporit frumusețea cu 50% printr'un miracol al timpurilor moderne

Pielea mea era pe jumătate insensibilă—era sbârcită, ofilită și îmbătrânită, dar toată firea mea era încă tânără. Îmi plăcea mult să dansez, dar nimeni nu mă invita. Bărbații de astăzi preferă tinerețea. Am consultat un specialist dermatolog. Mi-a spus că tenului meu îi lipsește biocel — o substanță prețioasă care menține pielea fragedă, catifelată și tânără. Știința a descoperit de curând un procedeu pentru a obține Biocelul din miezul celulelor cutanee ale animalelor tinere. Este la fel cu Biocelul din pielea Dv. și conținut acum în Crema Tokalon, celebra Cremă de Paris, în proporția tocmai potrivită spre a nutri și întineri pielea Dv. Am incercat-o cu rezultate uimitoare. Uitați-vă la ilustrațiile 1, 2 și 3. Apoi am aplicat o nouă pudră de obraz electrostatică, conținând ingrediente speciale care îi dau o afinitate (putere de atracțiune) pentru pielea Dv. ca aceia a magnetului pentru oțel. Pudra aceasta e invizibilă și impermeabilă. Ea aderează chiar în timp ploios, la băi de mare și la dans într'o sală de bal încălzită, mulțumită afinității mari pentru pielea Dv. — E fabricată în nuanțe noui uimitor de frumoase. Această descoperire fenomenală a fost achiziționată de către Tokalon pe un preț enorm. V'o puteți procura acum sub numele de Pudra Tokalon. Iată propunerea pe care Tokalon o face fiecărei femei: Cuceriți-vă bărbatul iubit încă astăseară, ori vi se restituie banii.

De vânzare la toate farmaciile, drogheriile și parfumeriile din țară.

Moșteniri din America

AVOCAT, pleacă în curând în Statele Unite și Canada și preia spre rezolvare chestiuni comerciale și juridice, (moșteniri, cercetări de dispăruți etc.).
Informațiuni la administrația ziarului „Opinia" Iași mâine Vineri 14 Mai dela 10-18.
Dr. L. A. Finchelstain
Avocat, Cernăuți

Distrugătorul
— cu —
Boris Karloff

„Pigmentol": cel mai bun regenerator al culorii părului.
Depozit: Farmacia Pollak Str. Ștefan cel Mare. Telefon 235

„ASCONIA"
Societate Anonimă Iași
Capital social Lei 6.200.000 deplin vărsat

CONVOCARE

Domnii acționari ai Societății Anonime „Asconia" din Iași, sunt convocați în Adunarea Generală ordinară pe ziua de 30 Mai 1937, orele 10 dim. la sediul social din Iași, Str. Costache Negri 41, având a se hotări asupra următoarelor chestiuni puse în ordinea de zi:

1. Darea de seamă a Consiliului de Administrație și raportul cenzorilor pe anul 1936.
2. Aprobarea Bilanțului și a Contului de Profit și Pierdere încheiate la 31 Decembrie 1936.
3. Descărcarea Consiliului de Ad-ție și a Comitetului de Direcție de gestiunea lor pe anul expirat 1936.
4. Repartizarea beneficiului nett.
5. Fixarea remunerației cenzorilor pe exercițiul expirat.
6. Alegerea unui alt membru în Consiliul de Ad-ție, în locul regretatului Carol Tenenbaum decedat.
7. Delegarea unui nou comitet de Direcție pe un period de doi ani, în locul actualului comitet a cărui mandat a expirat.
8. Alegerea a trei cenzori titulari și trei supleanți.

In cazul când, în ziua hotărâtă nu se va intruni capitalul prevăzut de statute, adunarea se amână de drept pentru ziua de 6 Iunie 1937, cind la aceiași oră și cu aceiași ordine de zi se vor lua hotărâri oricare va fi capitalul prezent. Acțiunile vor fi depuse la sediul Societății cu cinci zile înainte de adunare.

Consiliul de Administrație

Azi la Roxy
TARAS BULBA
cu Harry Baur și Danielle Darrieux
și cea mai mare operetă
SISSY
cu GRACE MOORE

Serviciul Sanitar Municip. Iași
PUBLICAȚIUNE
Nr. 2471 11 Mai 1937

Se aduce la cunoștință celor interesați că în ziua de 24 Mai 1937 ora 10 dim. se va ține licitație publică cu oferte închise, la Serv. Sanitar al Municipiului Iași str. Sărăriei 167 pentru aprovizionarea cu cantitatea de 5 (cinci) vagoane lemne de foc esență tare fag și carpen necesare acestui serviciu.

Licitația se va ține în conformitate cu art. 88—100 incl. din L. C. P. Regulamentul O. C. L. și normele pentru ținerea licitațiilor publice, publicate în M. O. No. 127 din 4 Iunie 1931.

Concurenții vor prezenta la licitație oferte închise sigilate precum și garanția de 5 la sută din valoarea furniturei.

Concurentul asupra căruia se va adjudeca furnitura va suporta plata cheltuelilor de publicațiune.

Orice informațiuni se pot lua zilnic la sediul Serv. Sanitar str. Sărăriei 167 între orele 8—13 unde se poate vedea și caetul de sarcini.

Medic Șef Munic. Iași,
DR. GH. CĂDERE
Secretar, Leon Popovici

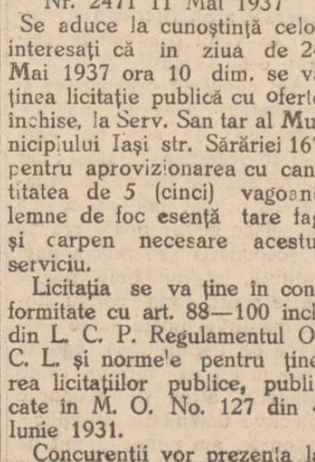

Tabere Străjerești, de vară

Comandamentul Cohortei Străjerilor Iași, face cunoscut următoarele:

I. Asociația cercetașelor din Cehoslovacia, invită organizația cercetașelor străjere din România să ia parte la o tabără de vară ce se organizează în Cehoslovacia.

Comandantele și străjerele din Cohorta Iași, care doresc să participe la această tabără —ce va avea loc în luna Iulie 1937—sunt rugate a trece pela Comandamentul Cohortei, pentru înscriere.

Condițiunile de participare sunt:

a) Fiecare străjeră-cercetașă trebue să aibă cel puțin 18 ani împliniți,

b) Costul întreținerii este de 200 coroane cehe, exclusiv drumul până la tabără.

O tabără de munte

Comandamentul Falangei Străjerelor, organizând anul acesta, pentru luna August o tabără de munte, a rezervat un număr de locuri și pentru Cohorta noastră.

Doamnele Comandante de stoluri sunt rugate a recomanda șefele de cuib dintre cele mai meritoase.

Condițiunile de participare:

a) șefe de cuib.

b) să aibă cel puțin 12 ani împliniți și consimțământul părinților.

c) Întreținerea privește pe participante și nu va întrece suma de 30—40 lei pe zi.

Informații la sediul Cohortei.

O „causerie" a lui Topîrceanu

Continuarea din pag. I-a

rale, cum ar fi istoria literaturii române de d. Bogdan-Duică, pe care nici specialiștii nu îndrăznesc s'o răsfoiască; sau „Amantul doamnei Chatterley", cunoscută astăzi până și de candidații la examenul de bacalaureat.

Totul este însă relativ, chiar și moralitatea cărților noastre. Astfel, o carte pură ca Biblia, sau un nevinovat tratat de anatomie comparată, când cade pe un teren inflamabil, poate da naștere la ceasuri intregi de reverire arzătoare.

Oricum ar fi, omul știutor de carte ar trebui, măcar din când în când, să-și aducă aminte că e om. Numai animalul necuvântător nu citește cărți. Așa a lăsat pe semne natura.

Văzut-ați d-vs. un bou sau capră citind pe Eminescu? Animalul nu citește nici chiar gazeta cea de toate zilele. Din pricina asta, poate nici un bou din lume nu moare de moarte naturală. Toți mori asasinați mișelește la abator, ca să-i mănânce fripte alte ființe, mai civilizate.

Cam tot acelaș lucru se întâmplă cu popoarele care nu cinstesc precum se cuvine cărțile bune, scrise în graiul lor. Un asemenea popor e sortit să moară și el sugrumat de alte noroade, mai învățate, fiind osândit să muncească până la urmă numai în folosul ace'ora, — chiar dacă protestează la Liga Națiunilor".

Spitalul de Chirurgie
„Caritatea" Iași
ANUNȚ

Se aduce la cunoștința celor interesați că în ziua de 22 Mai 1937, se va ține licitație publică cu oferte închise conf. art. 101 din L. C. P. pentru următoarele articole alimentare necesare spitalului pe timp de un an de zile:

Ora 10 a. m. pentru lapte.
ora 11 a. m. „ pâine.
ora 12 a. m. pt. coloniale

Concurenții care doresc a lua parte pot vedea caetul de sarcini la Administrația spitalului în fiecare zi între orele 7—12 a. m. și 3—6 p. m.

Medic Primar,
(ss) Dr. A. Moruzi
Ad-tor. (ss) Nec. Postică

SE CAUTĂ

2 colaboratori, de bună condiție socială, de preferință foști comercianți sau funcționari la Stat.

Condițiuni de existență asigurată.

A se adresa la Banca Emanoil Marcovici între orele 9—11 a. m.

Informații

x CONTROLUL STRAINILOR.—Toți supușii străini din Orașul Iași ce au termen de ședere în țară I | VI | 1937—1 | X | 1937 și 31 | XII | 1937, urmează a se prezenta până în ziua de 20 Mai a. c. la Chestura Poliției Iași Biroul controlul străinilor, urmând a depune actele conform instrucțiunilor, pentru revizuire, cunoscând că acei ce nu se vor prezenta, vor suferi rigorile legei.

x Banca populară „Ciurchi" a cerut Tribunalului scoaterea în vânzare a imobilului din str. Moșu 7 proprietatea defunctului profesor Furnică.

x S O C. GEOGRAFICA „CANTEMIR".—Duminică 17 Mai orele 10 jum. va avea loc a 52-a ședință științifică a Societății Geografice „D. Cantemir" în sala de curs a laboratorului de Studii Geografice, cu următoarea ordine de zi:

1. Dl. Prof. Iulian Rick. Contribuțiuni la Climatologia Moldovei.
„Mersul Temperaturei"
2. D-ra Rodescu Maria. Jon. Welgl. La vie des Eschimaux — (Referat).

D-nele și d-nii profesori de geografie sunt rugați a lua parte.

x CONVOCARE.—Se aduce la cunoștința membrilor Asociației Cercetașilor din război, subcentrul Iași, că în ziua de 2 Iunie a. c. ora 5 p. m. va avea loc adunarea generală ordinară care se va ține la d. prof. C. V. Oescu Aleia Ghica-Vodă No. 93. Institutul de Ameliorare a plantelor—cu care ocazie se va face darea de seamă a activității pe anul 1935—36 și alegerea noului comitet.

„Chino-vinul Dr. Ratianu" vin tonic cu China, Cola, Guarana, Gențană și Glicerofosfat de Calciu, întărește organismul, dându-i vigoare. Se recomandă cu mare succes convalescenților și anemicilor, mărindu-le pofta de mâncare. Depozit: Farmacia Dr. Ratianu str. Cuza Vodă No. 48.

Premiera de mâine seară

O comedie cum nu s'a mai văzut...

In culise, de vorbă cu interpreții spectacolului vesel „Balamucul"

Stagiunea teatrală prelungită, ne aduce drept ultimă premieră comedia lui Hennequin *„Balamucul"*. S'a făcut atâta vâlvă în jurul spectacolului de mâine seară: puzderia de afișe mari și mici, reclamele—cearceaf și panourile din diversele cartiere, firma luminoasă din str. Lăpușneanu, vitrina cu... fotografii anormale de la „Gusty",—reclamă curat americană,—încât eram curioși cu un ceas mai devreme să vedem piesa.

Ne-am dus la repetiția generală de ieri.

„Balamucul" ne-a prilejuit trei ore de râs până la... exagerare, ca să nu zicem altfel.

Am râs cu lacrimi!... Comedia aceasta are atâtea „situații" și un text atât de savuros, încât descreștește fruntea celui mai morocănos spectator. Interpretarea servește textul din plin: actorii joacă... amuzându-se.

In antractul ultim, am încercat să stăm de vorbă cu quintetul care va porni „Balamucul" pe calea marelui succes.

*

D-na Sandina Stan

D. Constantin Ramadan continuă încă a-și șterge lacrimile pe care i le-a provocat....râsul la încheerea finalului de act. Decabea se poate liniști pentru a articula:

— „Rar, un rol atât de „gras" și cu,..bucluc. Mă bufnește râsul la fiecare replică. Nici nu știu ce să mă fac!:

Caut ca să mă rețiu, dar nu merge. Și dacă râdem atâta noi actorii,—căci și ceilalți fac ca mine,— ce o să mai râdă publicul!,..

Dar lasă că-i mai bine așa: tot e necăjită lumea. Să vie la „Balamucul" și să se strice de râs"...

*

Pe D-na Sandina Stan o găsim în aceiași situație veselă, Nici d-sa nu mai poate de dispusă ce e!...

— „Joc cu mare bucurie în „Balamucul". O piesă admirabilă, care și-a găsit actorii ce-i trebuie.

Va fi un succes despre care se va vorbi".

*

D. Aurel Munteanu ne spune cu vădită satisfacție:

— „Sunt bucuros că am revenit la teatrul de proză. In „Balamucul" am un rol care mă amuză, jucându-l.

Ne stricăm de râs la repetiție și de multe ori o întrerupem pentru a ne mai liniști.

Nici un ieșan nu trebuie să lipsească dela acest spectacol „rarisim" de vesel. Cine va vedea „Balamucul", va întineri cu cel puțin 10 ani,

Dăm...scris la mână!"...

*

D-na Eugenia Vasilescu,—o veche și plăcută cunoștință a noastră și a publicului ieșan,-deține unul din cele două principale role femenine.

E fericită că reapare iarăși pe scena noastră:

— „Minunată comedie „Balamucul". Joc cu poftă și mă simt nespus de bine în mijlocul camarazilor de care am fost o vreme despărțită.

Am emoție!"...

*

Un actor de dramă și tragedie, care să fie mulțumit când e distribuit într'un rol comic, mai rară întâmplare.

D. Aurel Ghițescu este o excepție:

— „Parcă joc teatru vesel de când sunt, atâta „la mine acasă" mă simt. O singură piedică: jocul prietenului C. Ramadan care mă face să rad într'una. Nu știu ce am să mă fac!"...

*

Premiera de mâine seară, din cele văzute la repetiție, va plăcs enorm de mult.

„Balamucul" face parte din acea categorie de spectacole care trece sigur rampa și devine șlagăr.

Mâine seară toți ieșenii triști și necăjiți, — adică majoritatea—vor râde strașnic la Teatrul Național...

PETRE GRANCEA

Interesant proces de divors

la Curtea de Apel

Curtea de Apel secția I s'a pronunțat ieri în procesul de divors al soților Liza și Max Walder din Str. Vasile Lupu.

D. Max Walder introdusese apel la Curte în contra hotărârii Tribunalului prin care se admite divorsul în favoarea soției sale, hotărându-se totodată ca copilul rezultat din căsătoria lor să fie încredințat mamei, împreună cu o treime din avere.

Au pledat din partea apelantului d. av. C. Simionescu, iar din partea d-nei Walder d. avocat Max Silberman.

Apelantul a cerut să-i fie încredințat lui copilul și totodată anularea obligațiilor materiale.

Curtea a respins apelul d-lui Walder. Rep.

Secretul femeei frumoase? Crema Khasya!
Depozit: Farmacia Pollak Str. Ștefan cel Mare. Telefon 235

Omul trăește mai multe vieți?

(Continuarea din pag. I-a)

Pot petrece un număr nesfârșit de combinațiuni, ci *fatal* trebue să se ajungă la o combinație ce a mai fost".

*

Așa dar (precum afirmă d. Gh. Nădejde), omul trăește mai multe vieți la intervale de timp foarte mari. Insă n'are legătură o viață cu alta. Omul nu-și mai amintește viața lui anterioară.

Punem însă întrebare:

Dacă, după un foarte mare interval de timp, corpul omenesc se reconstitue și trăește viața din nou, — dece să nu admitem că pot fi *întâmplări* când un corp să se reconstitue după puțin timp de la moarte (câțiva ani), și atunci omul să fie în măsură a-și reaminti viața anterioară?

E tocmai cazul uimitor al fetiței Ramkoli din India, — caz menit să confirme teoria științifică enunțată de d. prof. Nădejde.

*

Religia Budistă admite aceiaș teorie, însă cu o schimbare în înțeles spiritualist (cum șade bine unei religii).

Concepția științifico-religioasă budistă despre *„strămutarea sufletelor"* spune că atunci când moare omul, dispare odată cu dânsul și conștiința; însă forțele mistice din care se compune sufletul său, nu dispar. Acestea își caută altă așezare. Pătrund în celulele fecundației femenine și acolo își clădesc o nouă formă. In felul acesta dacă moare omul, înseamnă că peste un timp revine pe lume. Și cine știe câte vieți n'a trăit cel care vine iarăși în lume! Numai că nu poate să-și amintească de acestea, fiindcă conștiința nu-i legată de forțele mistice ale sufletului.

Din când în când însă conștiința individului e luminată de o scânteie fulgerătoare, care îl pune în situații ciudate.

In fața unei figuri sau unui peisaj oarecare, individul are impresia că a mai văzut cândva un lucru asemănător. Fenomenul acesta, alături de altele, formează mărturia de la care pornește teoria „strămutării sufletelor" din știința budistă.

Din timp în timp apar indivizi cu construcții sufletești ciudate, cu o putere de evocare mai plastică și mai mare decât a semenilor săi.

*

In legătură cu cele de mai sus, reamintim cazul extraordinar al fetiței din India, care a făcut multă vâlvă anul trecut și despre care se ocupă institutul de psihologie „Society Psychical Resvarch" din Calcuta (capitala Indiilor engleze):

E vorba de fiica unui brahman și o chiamă Ramkoli. Fata trăește la Șadinagar, pe care nu l'a părăsit niciodată.

Acum patru ani, mdiana aceasta spunea că nu se află pentru prima oară pe lume. La început cei din jurul ei n'au dat prea mare atenție; numai că fata a început să dea amănunte interesante. A declarat, de pildă, că a mai trăit odată sub numele de Sitaram în satul Maglabad.

Intr'o zi a comunicat părinților dorința de a merge în satul acesta, fiindcă—vrea să-și vadă... copiii din viața anterioară. Părinții nici n'au vroit s'asculte, până ce a refuzat să mai mănânce. Atunci, sănătatea fiindu-i amenințată, au plecat cu dânsa la Maglabad.

Când au ajuns acolo, fata a

Continuarea în pag. 3-a

Pentru sezonul de primăvară

Ciorapi Adesgo 45, 51, 57, 77, 105 cal I
Mănuși piele modele noui
Cravate mătase
Ciorapi p. doamne, bărbați și copii

Poșete piele modele noui
Batiste pentru bărbați și doamne
Lingerie mătase Milanesse ADESGO
Băști franceze

VINDEM EFTIN:
Fețe de mese și șervete
Garnituri pentru ceai
Cuverturi Kelim pentru pat și masă
Cele mai moderne lenajuri ptr. rochii

la „GHEMUL ROȘ"
Str. Cuza Vodă No. 58

ATENȚIUNE! Ca să fiți mulțumite cumpărați ciorapi Adesgo numai cal. I. Observați vârful ciorapului, dacă are stampilat cu tuș negru: 2, 3 sau C[illegible] atunci nu sunt calit. I și nu sunt garantați.

DE INCHIRIAT în str. Paladi No. 5, 3 camere, bucătărie, vitraj, cămară, pivniță, magazie, instalație de apă la bucătărie și closet. Libere chiar de acum. Tramvai Sărărie 40 m. distanță, 14.000 lei anual.

FRĂULEIN la o fetiță de 6 ani se caută. A se adresa la ziar sub A.

Nevoi edilitare ieșene

Gunoiul în stradă - O propunere - Cum s'ar putea îngriji orașul, fără cheltuială multă

Nu e străin care să viziteze Iașul și să nu remarce murdăria orașului nostru.

Avem peste tot o abundență de gunoi, în adevăr balcanică.

Locuitorii dacă nu lasă gunoaele în ogradă, se obosesc cel mult să le arunce în stradă, de unde le ia în primire vântul, purtându-le peste tot.

In legătură cu serviciul nostru de curățire a gunoaelor de pe străzi, credem interesant a propune următoarele:

La Iași gunoaele se depozitează pe stradă, de unde sunt ridicate apoi de Serviciul salubrității. Cum acest serviciu nu are mijloace cerute de întinderea orașului, e firesc ca să nu avem străzi prea curate.

Pentru ușurarea acestui serviciu de curățirea orașului ar fi mai practic ca fiecare locuitor să adune gunoiul în lada din ogradă. Când trece căruța Salubrității, să se dea un semnal și de la fiecare gospodărie lada să fie scoasă în stradă, spre a fi răsturnată direct în căruță.

Astfel s'ar economisi timp și cu acelaș număr de oameni s'ar putea face o treabă înzecită.

Inchipuiți-vă cât timp pierde podarul până adună gunoiul din stradă și apoi îl aruncă cu lopata în căruță.

Cu acest sistem se asigură curățenia orașului și în acelaș timp, se înlătură pericolul care amenință sănătatea ieșenilor prin gunoaele vânturate pe străzi...

Gropile de pe străzi

Când mergi pe străzile Iașului în trăsură, ai de trecut atâtea hârtoape că-ți sar măselele din gură; dacă mergi pe jos, ajungi acasă stropit din cap până în picioare, din cauza gropilor pline cu apă murdară.

Cum nici pentru înlăturarea acestor lipsuri nu prea sunt fonduri, credem că ar fi mai lesne ca edilii noștri să „bată ferul cât e cald". Adică să nu lase groapa să capete proporții respectabile, pentru ca apoi să fie nevoe de reparat întreaga stradă, lucru ce necesită cheltuel mari. Să delege echipe volante de lucrători, cari imediat ce s'a făcut o groapă în stradă, să o repare cu câteva pietre, înlăturând astfel o pagubă mai mare.

Treaba asta s'ar face cu cheltueli minime și fără efort, deoarece ea ar putea fi înfăptuită de angajații permanenți ai Primăriei.

Astfel străzile noastre ar fi poate într'o stare mai ca lumea.

Plantațiile Iașului

Un aspect urât prezintă și plantațiile de pe străzile Iașului, complect lăsate în părăsire.

Pomii sunt ca vai de ei, neingrijiți de parcă ar crește în câmp pustiu.

Și aici e datoria Primăriei, ca prin oamenii ce-i are în serviciu să poarte grija acestor plantații, curățind pomii și rotunjindu-i, așa cum se obișnuește în orarele occidentale.

Cu totul altul ar fi, socotim, aspectul străzilor ieșene când, tot fără cheltuială, s'ar pune ordine, înfrumusețându-se plantațiile de pomi, de cari—slavă Domnului—nu ducem lipsă.

REP.

Un epilog al alegerilor dela 24 Aprilie

O reclamație la ministerul de justiție

Cetitorii își amintesc de declarațiile făcute de d. C. Toma la ședința delegației permanente a organizației de sub conducerea d-sale, a doua zi după cunoașterea rezultatului alegerilor dela 24 Aprilie.

D. Toma afirma că pentru reușita listei liberale în județ s'ar fi comis ilegalități și substituiri; făcând chiar și unele precizări.

D-nii N. Bădulescu și Gh. Stamboliu simțindu-se vizați de afirmațiile d-lui Toma, au adresat o reclamație d-lui primpreședinte al biroului central electoral, cerând măsuri.

Cu un raport special, reclamația a fost deferită de d. prim președinte, ministerului de justiție, având anexate și ziarele în care au apărut declarațiile d-lui C. Toma.

dess.

O precizare

în legătură cu acuzațiile aduse directorului Abatorului

In legătură cu afirmațiile ce vizau pe d. dr. Ionescu directorul Abatorului comunal, suntem rugați să facem următoarele precizări:

Cântarele în chestie despre care se spunea că au fost unse cu catran, sunt cântare particulare ale măcelarilor, de a căror curățenie nu trebue să se ocupe personalul Abatorului.

Măcelarii cari se folosesc de aceste cântare, au fost somați în diferite rânduri să le curețe, ele ajungând un pericol pentru sănătatea publică, — însă nu s'au conformat.

Față de această recalcitranță, directorul abatorului a aplicat sancțiunea ungerii cu catran amestecat cu un desinfectant.

Intâmplător sancțiunea a coincis cu rezultatul alegerilor, și binevoitorii le-au dat o explicație politică în locul celei de ordin pur sanitar.

Cântarele abatorului se prezintă în condițiuni higienice excelente, și negustorii se servesc de ele oricând.

Am înregistrat întocmai.

REP.

Examenul de înaintare la gr. II, al învățătorilor

La 11 Mai a început proba orală și practică a candidaților la examenul de înaintare la gr. II a învățătorilor din jud. Roman.

Candidații ieșeni urmau să înceapă oralul, azi 14 Mai.

Din cauză că n'au putut fi examinați toți candidații din Roman, se anunță că prima serie de la Iași va trebui să se prezinte în ziua de 18 Mai ora 12, la inspectoratul școlar, spre a primi instrucțiuni în vederea examenului.

O reușită șezătoare ceferistă

Duminică dimineața în sala „Phönix" a avut loc o reușită șezătoare organizată de Societatea culturală muzicală și sportivă a personalului inspecției atelierelor principale C. F. R. Iași, S. A. I.

La reușita acestei șezători și-au dat neprețuitul lor concurs d. ing. L. Norz, președintele activ, și d. prof. Ioan A. Nosec dela Academia de Muzică din localitate, în calitate de conducător al secției muzicale și dramatice.

Această instituție culturală pe lângă frumosul scop de a contribui la ridicarea nivelului cultural și moral al lucrătorilor ceferiști, mai au grija ca din sumele realizate de pe urma acestor șezători, să sporească fondul de ajutorare a copiilor lucrătorilor săraci.

Orchestra și corul societății de sub conducerea d-lui prof. I. A. Nosec a executat bucăți populare din cei mai de vază compozitori români.

Au urmat apoi demonstrații sportive și o piesă: „La comisariat" care prin nota sa actuală a făcut deliciul unei săli arhipline.

L. Ciurea

Cazuri de tifos exantematic la Iași

In județul Iași s'au declarat câteva cazuri de tifos exantematic.

Deasemeni și pe teritorul orașului s'a declarat un caz de exantematic. Bolnavul e un soldat dela spitalul militar, venit recent din alt oraș, de unde probabil a adus boala.

Știri sportive

Campionatul districtual e în plină desfășurare. Participă grupările: Macaby-Hacoah, A. C. F. R.-Pașcani, S. A. I. și Ateneul Tătărași.

Echipa alb-albaștrilor urma să-și facă debutul la Iași în compania feroviarilor din Pașcani. Puțini știu însă că, vechia și Polisportiva grupare Macabistă trece printr'o serioasă criză de conducere. De teama unui deficit material, conducerea secției de foot-ball a preferat ca disputa să aibă loc Duminică la Pașcani.

*

D. V. A. gruparea gălățeană care va evolua Duminica aceasta, are prostul renume de a fi cea mai dură echipă din divizia B.

*

In cercurile macabiste circulă versiunea că Iulius Goldstein, fostul fundaș al Textilei M. W. va reveni la Macaby.

*

Se dă ca sigură vizita F. C. Rapidului, faimoasa grupare Bucureșteană, pe ziua de 9 Iunie. Tratativele au fost de curând reluate, cu prilejul prezenței la Iași a d-lui C. Bauer.

SEMM.

Gradații acordate magistraților ieșeni

Ministerul de justiție a acordat gradații următorilor magistrați din Iași:

C. Tudoranu, O. Hulubei, N. Cadelcu, Anton Mocănescu, Ed. Gusti, N. Miclescu, Gh. Bărgăuanu, Fotino Macri, Laurențiu Sadoveanu, Gr. Eug. Ghicu'escu, Virgil Ivaniuc-Ionescu, Adrian Ghiorghiu, Gh. Skeleti, I. Comârzan, Vladimir Gavrilescu și I. Goian.

Informații

x Mâine se întrunește la Paris Conferința parlamentară internațională de comerț.

La această Conferință, România — prin dl. N. Săveanu președintele Camerei deputaților—va prezenta un raport tratând despre: situațiunea agriculturei în perioada de reluare a afacerilor.

Raportul pe care îl va susține dl. Săveanu, este întocmit de către dl. senator Mircea Bădărău.

x Guvernul polonez a decorat pe d. cpt. dr. Sabaresse din reg. 7 Roșiori, cu ordinul „Krzyz Zaslungi" — Crucea pentru Merit.

Aceasta, pentru prețiosul concurs dat membrilor Ligii Maritime Polone, cu prilejul interesantei excursii pe apă au făcut-o aceștia, din Baltica până în Marea Neagră, în vara anului trecut.

x Consilierii comunali național-țărăniști vor avea o consfătuire pentru a hotărâ asupra atitudinei comune și a chestiunilor ce vor fi ridicate în ședința de constituire a consiliului.

x *Societatea „Vitejii Neamului"* filiala Iași, aduce la cunoștința tuturor decoraților de război cu ord: „Steaua și Coroana României" cu spade și panglica de „Virtute Militară", că Duminică 16 Mai, între orele 9—12 și 3—7 este ultima zi de depunerea cererilor de împroprietărire, conf. legei din 10 | III | 937.

Tot în acea zi la ora 4 după amează va fi și adunarea membrilor pentru a lua hotărâri în această chestiune.

x **Tenul iritat de vânt și de frig** se înfrumusețează repede și admirabil întrebuințând **Crema Miraculoasă** preparatul Laboratorului Dr. A. Ratianu Iași, str. Cuza Vodă 48.

Această minunată cremă albește și catifelează pielea, distrugând petele și coșurile depe obraz. Se trimite contra ramburs ori unde se cere.

x Asociația Culturală a Femeilor Evree invită membrele și publicul la continuarea cursului de istorie care va avea loc Sâmbătă 15 | 5 orele 5 precis, la sediul Asociației Ștefan cel Mare 40.

D-nul Profesor A. Waisberg va vorbi despre: Concepțiile și însemnătatea Talmudului.

x Mâine au loc alegeri comunale la Bivolari.

Implinindu-se 2 ani de la săvârșirea din viață a mult regretatului

Ioan C. Văslănescu

familia anunță rudele și prietenii, cari doresc a lua parte, că în ziua de 15 Mai a. c. orele 11 dim. se va oficia un parastas la Cimitirul Eternitatea.

DOMN TÂNAR fost comerciant caut post. Indiferent. Depun garanție, merg și provincie. A se adresa Frizeria Parnes str. Victor Place 3.

Podoaba bucătăriei

Construcție specială! Consumație minimală de combustibil!

Mașini de gătit „**ELITE**"
Execuție: Mașina din placă albă emailată. Căptușeala de cărămizi refractare (chemotte)
SZANTO -- Oradea
Fabrica de sobe „Zephir". Rulouri de lemn „Esslingen". Obloane de oțel.
Cereți prospecte gratuite.

Vladia Korsakof
de Luni la Sidoli

Testamentul literar al lui G. Topîrceanu

Cu puține zile înainte de sfârșitul său, G. Topârceanu a încredințat d-lui Mihail Sadoveanu ultimele sale dorințe care priveau între altele și manuscrisele rămase pe urma sa.

Asupra lucrărilor sale încă nesfârșite, Topârceanu a dispus în sensul, ca să rămâie la dispoziția Academini și să nu fie niciodată date publicității ca „opere postume".

Bune de tipar nu rămân de cât o serie de fabule și trei capitole din romanul „Minunile Sfântului Sisoe".

După cum am anunțat, biblioteca poetului a fost achiziționată de ministerul artelor.

Turburările cele mai diverse VĂ PÂNDESC

DACĂ NU VĂ INGRIJIȚII

Nu vă neglijați indispozițiile: lipsă de somn, migrene, dureri de șale, turburări de stomac, reumatisme, greutate în picioare, etc... Toate aceste simptome denotă că organismul D-v. elimină defectuos și că toxinele se îngrămădesc. Feriți-vă de arterioscleroză, ultima treaptă a intoxicațiunii organismului.

Urodonal elimină otrăvurile și deșeurile, înmlădiază arterele, regularizează tensiunea arterială.

Cura perfectă de dezintoxicare consistă în a lua în fiecare zi Urodonal; este un tratament simplu și de o eficacitate absolută.

URODONAL
REMEDIAZĂ UZURA VITALĂ
LA FARMACII ȘI DROGUERII
Este un produs Chatelain, marca de încredere

Băile mondiale
Franzensbad
vindecă: boli de femei, inimă, reumatism
Informațiuni prin toate birourile de voiaj și la administrația băilor.

Nevralgii dureri de CAP
Testa
DE AVUT PRETUTINDENI

Azi la „Scala"
odată cu filmul de aventuri
Curierul din California

Cu acest prilej amintim încercările ciudate ale profesorului Rochat, unul din cei mai însemnați psihologi din Franța.

tras drept la o casă din mijlocul satului, spunând că aceia i-a fost locuința de odinioară. Din casă a eșit un tânăr, către care indiana s'a îndreptat ca spre fiul ei cel drag. Se înțelege că tânărul de 20 ani s'a uitat mirat, iar mai apoi l'a cuprins râsul. Insă mica indiană a început să povestească amănunte din viața ei anterioară, cu un cuprins așa de intim, că numai cine le-a trăit cu adevărat ar fi putut să și-le amintească. Indianul a rămas înmărmurit de cele auzite. In urmă a îmbrățișat-o ca pe adevărata lui mamă. Imediat s'a răspândit vestea prin împrejurimi și astăzi lumea o respectă pe fată ca pe o sfântă.

*

Cu acest prilej amintim încercările ciudate ale profesorului Rochat, unul din cei mai însemnați psihologi din Franța. Profesorul francez a făcut, pe lângă alte multe, și următoarea experiență: A hipnotizat o femeie de vârstă mijlocie, pentru a'și aminti lucruri și întâmplări din copilărie. Femeia a început să povestească detalii din copilărie, mergând până în momentul când a venit pe lume. Aci firul poveștirii s'a întrerupt.

După câteva minute însă a început să vorbească cu glas bărbătesc, despre o altă lume și o altă viață. Spunea că înainte de această viață, fusese bărbat într'un oraș oarecare. Și femeia hipnotizată a povestit atâtea amănunte, încât numai cineva care le trăise în adevăr le-ar fi putut povesti. In cele din urmă a comunicat și numele bărbatului din viața anterioară.

Profesorul Rochat nu s'a mulțumit numai cu aceste lucruri ci a pornit să cerceteze dacă în adevăr în cutare orășel a trăit un om cu numele arătat de această femeie. Cât privește amănuntele date de hipnotizată, erau de asemenea adevărate.

*

Se pune deci, cu foarte multă seriozitate, problema dacă omul trăește mai multe vieți. Sânt explicații puternice în senz afirmativ (fie științifice, fie religioase), și unele cazuri concludente, cum arătăm mai sus.

Oare vom reuși vre-odată să dezlegăm — fără putință de îndoială — acest extraordinar mister?

ULTIMA ORĂ

Incă nu s'a lămurit problema muncii naţionale

E posibil ca guvernul să renunţe la decretul-lege

Bucureşti 14.— Ieri după amiază, d. Dinu Brătianu a fost vizitat de dr. Costinescu, ministrul sănătăţii, cu care a avut o lungă consfătuire.

După această întrevedere, din cercurile bine informate s'a lansat zvonul că date fiind greutăţile întâmpinate, guvernul ar avea intenţia să renunţe definitiv la decretul-lege pentru protegurea muncii naţionale.

Guvernul n'ar mai găsi oportun aducerea unui nou decret, câtă vreme există o lege pentru protecţia muncii naţionale.

In acest caz, se vor lua măsuri pentru o cât mai strictă aplicare a vechii legi.

*

Unii membri ai guvernului care nu doresc să se renunţe la decret, afirmă că aceasta constitue un punct de onoare pentru regim.

In orice caz, chiar dacă până la urmă se va alcătui noul decret lege, el va cuprinde vechile dispoziţii din legea muncii naţionale.

Asemenea proect va primi şi adeziunea d-lui Dinu Brătianu.

Un nou succes hippic

al ofiţerului ieşan lt. Rang

Bucureşti 14.—Agenţia Rador primeşte din Paris ştirea că la concursul internaţional de călărie, de ieri, marele premiu al „învingătorilor" a fost câştigat de locotenentul Henry Rang din Iaşi, pe calul său „Delphis".

Locotenentul Rang s'a plasat primul dintre concurenţii franceji, germani, elveţieni, turci, irlandeji, etc.

Dl. Vaida îşi intensifică acţiunea politică

D-sa va avea o întrevedere cu d. Goga

Bucureşti 14.—D. Vaida Voevod va avea zilele acestea o consfătuire cu d. Octavian Goga, spre a examina punctele de contact dintre partidele ce le

D. VAIDA

conduc, asupra problemelor la ordinea zilei.

Intre timp d. Vaida va avea consfătuiri cu fruntaşii „frontului românesc".

Luni va avea loc o adunare a tuturor şefilor de organizaţii vaidiste din ţară.

Cu acest prilej d. Vaida va face o amănunţită expunere asupra situaţiei politice,

Acţiunea averescană

Bucureşti 14.— D. Al. Otetelişanu a fost la Turnu Severin unde a lucrat cu d. Mareşal Averescu.

Comitetul executiv al partidului poporului va fi convocat în curând. In acest scop d. mareşal Averescu va veni în Capitală şi va face un interesant expozeu politic.

Comitetul executiv se va întruni înainte de a se convoca a doua consfătuire a foştilor miniştri.

In diplomaţie

Bucureşti 14.— D-nii prim-ministru Tătărescu şi ministru de externe Victor Antonescu au hotărât ca d. Anton Bibescu să reintre în diplomaţie.

E vorba să fie numit într'un post important în străinătate. Se afirmă chiar că d. Bibescu va fi ministru la Londra.

Alegeri comunale

Hotin 14.—Ieri au avut loc alegeri în 20 comune din judeţul Hotin.

Din 75 consilieri, liberalii au luat 37, naţional-creştinii 20 şi naţional-ţărăniştii 18.

Voevodul Mihai va face vizite în Belgia şi Polonia

Bucureşti 14. — Marele Voevod Mihai întorcându-se dela Londra se va opri la Bruxelles pentru a face o vizită familiei regale belgiene.

După această vizită, Voevodul se va duce la Varşovia, unde va transmite Preşedintelui Republicii Poloneze invitaţia Suveranului României pentru vizita de la 8 Iunie.

Ştiri poliţieneşti

Flagrant delict de adulter

D-na Maria Tanasan din str. Lăpuşneanu No. 23, fiind informată că soţul ei o înşală, a adus cazul la cunoştiinţa comisiei a 3-a rugând să se constate flagrantul delict de adulter.

D. comisar Ciuceanu şi agentul Turcanu s'au transportat în str. Ştefan cel Mare şi au surprins în flagrant delict de adulter pe d. Constantin Tanasan cu o femee al cărei nume încă nu se cunoaşte.

Cercetările continuă,

Caz suspect.—Comisia 3-a a înaintat chesturii pe Gh. Obreja gardian la penitenciarul Galata.

Acesta voia să vândă în oraş un ceasornic de aur marca „Mauriko", în valoare de 4 mii lei.

Se cercetează dacă ceasornicul n'a fost furat dela un deţinut.

Gardianul pretinde că îl are dela un coleg.

FURT IN TREN.—D. sb.lot. G. Vasiliu din reg. 13 Infanterie din Iaşi, plecând ieri cu trenul din localitate, până în staţia Cucuteni, a fost jefuit de cele două valize în care avea îmbrăcăminte.

Cazul este cercetat de poliţia gării. REP.

Medicul primar al Brăilei a murit otrăvit?

Brăila 14. — La sanatoriul „Brâncovenesc" din Bucureşti a încetat din viaţă dr. V. Georgescu, medic primar al Brăilei.

Parchetul primind un denunţ că medicul ar fi fost otrăvit, a dispus facerea autopsiei.

Raportul medicului legist va lămuri acest caz, în jurul căruia circulă diferite zvonuri.

A venit căldura

Târgovişte 14.— In ultimele zile temperatura s'a urcat, ajungând eri la Târgovişte până la plus 34 de grade.

Totuşi în munţi continuă să se menţină timpul răcoros.

Doamna Doctor
C. PARHON ŞTEFANESCU
Medic primar al Spit. Socola
Boale nervoase şi ale glandelor cu secreţiuni interne
METABOLISM BAZAL
Cons. 2—4 p. m.
Strada I. G. Duca No. 16

STR. BRĂTIANU vis-a-vis Comisia 3-a cumpără bijuterii şi antichităţi, la No. 82

gripă răceli febră dureri de gât şi de cap
ASPIRIN
are efect neîntrecut!

Un terorist croat arestat la Paris

Paris 14.— Poliţia pariziană a făcut ieri o captură senzaţională.

A fost arestat teroristul croat Marusici din faimoasa organizaţie Ustaşi.

La locuinţa lui s'au găsit două geamandane conţinând bombe de câte cinci kilograme explozibile.

Se crede că teroristul aştepta la Paris pe Prinţul regent Paul al Jugoslaviei care a participat la serbările încoronării dela Londra.

Greva unor învăţători candidaţi la examenul de înaintare

Bucureşti 14. — Invăţătorii, candidaţi la examenul de înaintare gradul II cari s'au prezentat la comisia din Turnul Severin şi au reuşit la proba scrisă, urmau să intre astăzi la oral.

Ei au declarat însă grevă refuzând să se prezinte la oral, pentru atitudinea jignitoare a comisiei faţă de candidaţi şi pentru criteriul defectuos al selecţionării valorilor.

Candidatii au întocmit şi un protest pentru a-l înainta ministerului educaţiei naţionale.

Un răspuns ostăşesc

la o felicitare a d-lui mareşal Averescu

Bucureşti 14. — D. Colonel Bădescu, preşedintele consiliului de Război care a judecat procesul asasinilor lui Stelescu şi care, după cum se ştie, a primit o scrisoare de felicitare din partea d-lui mareşal Averescu, — a răspuns ieri mareşalului.

D. col. Bădescu îi mulţumeşte pentru binevoitoarele aprecieri făcute şi scrie:

„Am socotit că a fi făcut în alt fel, meritam să fim alungaţi cu pietre de tot ce este serios şi onest în această ţară.

„Fac parte din generaţia instruită şi educată ostăşeşte de excelenţa voastră",—incheie d. col. Bădescu.

Reparaţiuni de un milion lei

la Teatrul Naţional din Iaşi

Cu prilejul ultimei vizite la Iaşi, d-l ministru V. Iamandi a promis suma de un milion lei pentru repararea Teatrului Naţional.

Eri a sosit în localitate d-l arhitect Ionescu de la ministerul cultelor şi artelor.

Impreună cu administratorul Teatrului, d-l Hnidei,—d-sa întocmeşte devizul pentru reparaţiile necesitate de clădirea Teatrului.

Reparaţiile vor începe încă în cursul lunei Iunie.

D. Mussolini vine în Germania pentru a vizita pe d. Hitler

Londra 14.— In legătură cu întâlnirea dintre d-nii Mussolini şi Hitler, ziarul „Daily Telegrap" anunţă că d. Mussolini va pleca cu avionul în Germania, la Berchtesgaden, reşedinţa cancelarului Hitler.

Intâlnirea urmează să aibă loc Luni.

*

„Daily Expres" anunţă că domnul Mussolini urmăreşte realizarea unui front fascist dela Marea Nordului la Marea Mediterană.

*

Berlin 14.— Generalul Goering pleacă Sâmbătă la Roma spre a avea o întrevedere cu d. Mussolini, cu care va discuta situaţia din Spania.

Festivităţile continuă la Londra

Londra 14.— Suveranii engleji au dat aseară un banchet la Buckingham-Palace, la care au luat parte 450 persoane, reprezentanţi regali şi ai guvernelor străine.

Peste 100.000 oameni au staţionat în faţa palatului.

Suveranii au apărut în balcon şi au fost ovaţionaţi.

*

Seara târziu a avut loc un bal costumat la Albert Hall, la care a luat parte şi familia regală.

Schimbare de diplomat

Bucureşti 14.—Se anunţă oficial că d. Kasidolac, ministrul Jugoslaviei la Bucureşti, va părăsi curând Capitala, fiind numit ministru la Londra.

x *Distinsa poetă poloneză Kazimira Illakovicz, a acordat ziarului nostru un autograf cu următorul cuprins:*

„Exprim, prin intermediul „Opiniei", cât sânt de bucuroasă că mă găsesc în fermecătorul oraş Iaşi".

Azi la Sidoli
MATCHUL
internaţional de foot-ball
România-Cehoslovacia
Urmări afişul zilei.

Un foc de revolver în Camera din Praga

Praga 14.— Un individ şomer a tras eri un glonte de revolver în Camera cehoslovacă.

El a fost arestat.

La poliţie a declarat că a tras în semn de protest împotriva situaţiei sale materiale. Gestul n'are nici un caracter politic.

ORA 12

Intrevederi politice

Bucureşti 14.—In cursul dimineţii de azi au avut loc unele întrevederi politice.

Astfel d. Vaida s'a întâlnit cu d. mareşal Prezan; d. Tătărescu cu d. Inculeţ; şi d. Armand Călinescu cu d. Mihalache.

A murit un gemen dela Pătârlagele

Bucureşti 14.—Se ştie că cei 4 gemeni de la Pătârlagele au fost încredinţaţi unor nurse specialiste, spre a fi crescuţi după toate regulele ştiinţei.

Totuşi, eri a sucombat unul din gemeni, fetiţa Elena. Astfel că au rămas numai 3 gemeni la Pătârlagele.

Anchetarea catastrofei dirijabilului „Hindenburg"

New-York 14.—A sosit la New-York comisiunea germană de anchetă, în frunte cu dr. Eckener, spre a stabili împrejurările în care s'a produs catastrofa dirijabilului „Hindenburg". Comisiunea începe lucrările astăzi.

Copii spanioii aduşi în Anglia

Londra 14.—Ziarele anunţă sosirea la Sutampton în Anglia, a 4000 de copii' aduşi cu vaporul din Spania,

*

Salamanca 14.- Aviaţia guvernamentală a bombardat intens oraşul Saragoza. Sunt numeroase victime.

Cazul vasului englez „Hunter"

Londra 14 — In explozia de pe distrugătorul „Hunter", s'a stabilit că sunt 8 morţi şi 24 răniţi.

*

Londra 14, — In legătură cu torpilarea distrugătorului britanic „Hunter", amiralitatea a dat un comunicat prin care anunţă că la babord s'a produs o explozie dar încă nu se cunosc cauzele exploziei.

Postul de radio Madrid a anunţat că distrugătorul britanic ar fi fost torpilat de un vas de război naţionalist spaniol.

Distrugătorul serios avariat, a fost remorcat în portul Almeria.

Agresiune

D. Gh. Alexandrescu din Trecătoarea Domniţii nr. 1, s'a dus la proprietatea sa din str. Rândunicii nr. 2 să vadă cum merge o lucrare.

Având un diferent pentru un gard cu vecinii săi Ecaterina şi Emil Mihailescu din str. Rândunicii 4, aceştia au sărit asupra lui Alexandrescu cu un satăr şi l-au lovit grav la mâni.

Cazul e în cercetarea poliţiei.

x EXAMENUL DE CAPACITATE pentru băeţi, specialitatea principală **franceza** (iar secundar româna sau latina) —examinarea orală şi lucrările practice — va avea loc în toamnă, în cursul lunii Octombrie.

Familia Prof. Dr. Anghel roagă pe prieteni şi cunoscuţi a lua parte la parastasul de 40 zile pentru iubitul nostru soţ şi părinte, ce va avea loc la Cimitirul Eternitatea în ziua de Duminică 16 Mai a. c. ora 11 jum. a. m.

CINEMA SIDOLI
Cel mai select program
— 4 mari vedete
Simone Simon
Janette Gaynor
Loretta Young
Constance Benett
în magnifica realizare
Femei în dragoste
Al doilea film
Rembrand
cu marele dramaturg
CHARLES LAUGHTON
Un program excepţional ce trebue văzut pe tot Iaşul.

Distrugătorul
— cu —
Boris Karloff

TEATRUL PHOENIX
Turneul trupei de operetă compus din 30 persoane în frunte cu celebrul tenor dela Opera din Frankfurt a Main
Edmond Sabath
(Ben-Israel)
Sâmbătă 22 Mai ora 9 jum. seara se va juca una şi singura reprezentaţie cu opereta în 3 acte
KOL-NIDRE
Biletele la cassa teatru

x Termenul de înscriere la examenul de gr. II din sesiunea 1938, care expirase la 1 Aprilie a. c., a fost prelungită până la 1 Iunie, din cauză că mulţi învăţători n'au putut lua cunoştinţă de termanul fixat.

Inscrierile se fac de inspectoratele şcolare regionale.

CINEMA SCALA Azi Vineri, Sâmbătă şi Duminica zilnic dela ora 10 dim.
Incoronarea Regelui Angliei
Recordul cinematografiei bătut la Iaşi. La 12 Mai la Londra, la 14 Mai la Iaşi. Filmul adus cu avion special dela Londra. Toată solemnitatea, milioanele de oameni cari au staţionat Mercuri 12 Mai 1937 pe străzile Londrei, cortegiul regal englez, jurământul din Catedrala Westminster, oaspeţii regali în frunte cu Marele Voevod Mihai, evenimentul complect al încoronării a fost filmat de Casa „Paramount".
Filmul a fost adus cu avionul dela Londra şi a sosit azi, Vineri 14 Mai ora 9 dimineaţă la Iaşi.
Ieşenii vor vedea, după 2 zile dela serbările încoronărei dela Londra, filmul întreg, de 2 mii metri, la Iaşi. Nu e vorba de câteva scene de jurnal, ci de un film întreg, mare, complect al încoronărei, care rulează de azi la CINEMA "SCALA", odată cu „Aventurierul" şi „Curierul din California".

ANUL XXXIII No. 9039

ABONAMENTE
Lei 350 . . . . pe un an
„ 180 . . . . „ 6 luni
„ 90 . . . . „ 3 luni
„ 35 . . . . „ 1 lună
„ 1500 . Instituții publice

Atelierele tipografice „Opinia„
IAȘI STR. LAPUȘNEANU 37

1 LEU

OPINIA

Ziar popular cotidian

DUMINICA 16 MAI 1937

TELEFOANE
Redacția No. 1298
Administrația „ 1299
Serv. noapte red. „ 1436
„ admin. „ 1567

Redacția și Administrația
IAȘI STR. LAPUȘNEANU 37
Director: C. R. GHIULEA

O dojană dreaptă

pentru nepăsarea ieșenilor

Zilele trecute, vorbind despre decăderea în care a ajuns Iașul, am accentuat *vinovăția ieșenilor* pentru soarta tristă a orașului nostru. Vinovăția acelor ieșeni care s'au grăbit să-și părăsească orașul și provincia,—fără să aibă nevoe absolută de această dezertare. Vinovăția acelor ieșeni care, ajunși în locuri superioare de conducere, n'au făcut nimic pentru Iași; sau au făcut prea puțin,—devenind elemente de partid devotate centralismului, în paguba orașului și a provinciei lor.

Tema aceasta justă e înțeleasă și de bucureșteni. Depildă, ea este expusă foarte limpede într'o gazetă din Capitală („Epoca", numărul de ieri). Spicuim câteva pasagii din articolul respectiv al ziarului bucureștean:

„Mulți intelectuali ieșeni mai răsăriți oftează cu orașul lor... și zboară spre București; stabilindu-se aici, *chiar dacă mai au unele ocupații la Iași* **. . . . . .**

Ce-ar fi azi Iașii dacă toți marii fii ai Moldovei ar fi rămas acasă la ei? Drumul spre București a fost normal și necesar, după unire, pentru a se vădi că s'au topit în adevăr orice gânduri separatiste.

„Azi problema aceasta ne mai putându-se pune, calea întoarsă este ușoară; și dacă fruntașii vieții moldovene s'ar „centraliza" cu mai puțin entuziasm, oficialitatea ar fi nevoită să consimtă unele concesii pentru Iași. Să nu uităm că măcar un sfert al acestei oficialități este compusă tocmai din cei interesați . . . .

. . . . . .

„Ce-au făcut ești pentru orașul lor? Și unii din ei au fost cu mare suprafață și cu mare trecere...

„Oamenii mari, moldoveni și ieșeni, au cârmuit și ar fi avut autoritatea să impue dezmorțirea vieții Iașilor. N'au făcut nimic".

*

Este usturătoare dojana aceasta pe care ne-o fac bucureștenii. Insă este meritată,

E timpul să înțelegem situațiile și să luptăm serios. cei dintâi noi ieșenii' pentru orașul nostru. Dacă vom continua cu nepăsarea. vom pierde orce perspectivă de îndreptare a orașului nostru. Și vina cea mai mare va fi a noastră. LR.

Actul solemn dela Londra

Ceremonia încoronării Suveranilor Angliei, în catedra'a Westminster. In stânga regele George VI cu coroana pe cap. In dreapta, regina Elisabeta, în așteptarea încoronării sale.

Irlanda nu recunoaște pe regele Angliei

și vrea să se proclame republică independentă

Un interesant proect de Constituție publicat la Dublin

Cu prilejul încoronării Suveranilor Angliei, s'a anunțat că în orașul Dublin (capitala Irlandei) s'au produs manifestații anti-regaliste.

Insă manifestațiile nu erau îndreptate special împotriva persoanei regelui George VI, ci în general împotriva Angliei,—deoarece irlandejii sânt vechi adversari ai Londrei și cer independență complectă pentru insula lor pe care voesc s'o proclame republică.

*

Conducătorii statului liber al Irlandei au publicat decurând la Dublin un proect de Constituție în care nici nu se pomenește despre regele Angliei.

Acest proect de Constituție începe cu declarația că Irlanda se pune sub protecția Sfintei Treimi și a „Dumnezeescului stăpân Isus Hristos care a sprijinit pe părinții noștri în cursul veacurilor de luptă".

Constituția prevede dreptul suveran al Irlandei de a-și alege forma de guvernământ; delinește teritorul național care cuprinde întreaga insulă irlandeză, devenită stat independent, democratic, cu drapelul național: verde, alb, portocaliu. Limba oficială este irlandeză, iar pe planul al doilea e admisă engleza.

Statul irlandez va avea două camere reprezintative: 1) „Dail", sau camera deputaților și 2) Senatul.

Actualul guvernator general va fi înlocuit printr'un Președinte cu puteri întinse, întrecare și conducerea supremă a armatei irlandeze.

Titlurile de nobleță se suprimă. Proprietatea individuală e menținută. Biserica catolică devine dominantă. Dreptul de divors este înlăturat.

Acest proect de Constituție va fi supus poporului irlandez spre aprobare, printr'un plebiscit.

*

Documentul dela Dublin, din care e îndepărtat cu totul numele regelui, provoacă emoție la Londra. Dealtfel Irlanda nici n'a trimis delegați la serbările de încoronare.

Acest document mai provoacă îngrijorare prin faptul că irlandejii nu recunosc statul liber al Ulsternului, ci vor să-l invadeze și să-l supue autorității Dublinului.

Ulsterul este o porțiune irlandeză (cu capitala Belfast), a cărei populație e de confesiune protestantă. Ulsterul a recunoscut autoritatea Londrei. Insă restul Irlandei (cu capitala Dublin), cu populație de confesiune catolică, înțelege să acapareze și Ulsterul și să proclame despărțirea totală de Anglia.

Prin actualul proect de Constituție, lupta se deschide acută. Problema irlandeză a devenit un punct negru al liniștei și unității Marei Britanii!

Situația Subofițerilor pensionari

O problemă a războiului

Aproximativ 30.000 de subofițeri pensionați astăzi, au făcut războiul în acest grad, aducând imense servicii armatei și țărei. Este suficient a aminti greutățile extraordinare întâmpinate de armata română în Moldova cu ocazia refacerei, când a luptat în contra lipsurilor de tot felul, materiale și morale; în contra tifosului exantematic și în deosebi, în contra molimei de destrămare care cuprinsese armata rusească aflată încă în strâns contact cu a noastră. Această destrămare care s'a tradus printr-o totală indisciplină, a fost, cred, cel mai mare pericol care a pândit armata românească, mai cu seamă în momentele grele în care se găsea în 1917.

Și totuși, armata noastră a ieșit biruitoare; și odată cu ea Țara și Neamul.

Este incontestabil că ofițerii români, activi și de rezervă, au făcut minuni de abnegație și curaj în această luptă cu totul neegală. Nu e mai puțin adevărat însă că și puntea, între ofițeri și soldați, era solidă. Și această punte era formată din caracterele de bronz ale țăranilor români ajunși prin merite reale, — subofițeri.

Dacă acești subofițeri, în urma unui atât de strălucit examen: războiul, nu au primit încă satisfacția la care aveau dreptul: gradul de sublocotenent, — nu este târziu nici astăzi, ca autoritatea militară să înțeleagă că acest drept li se cuvine: ca o recompensă pentru acei cari au fost și ca un stimulent pentru cei care sunt în activitate.

Maior E. Costandaki

Din toată lumea

Cititorii și cartea românească

O gazetă bucureșteană a întreprins decurând o anchetă printre librăriile și editurile din Capitală, spre a lămuri o sumă de chestiuni cu privire la problema cărții în România.

Concluziile care se desprind din această anchetă, sunt următoarele:

In genere, la orașe, nu există o criză a cărții românești. Dovadă că, de la edițiile de 1000-2000 exemplare, s'a ajuns astăzi la ediții de 20.000 exemplare în 2-3 luni (volumele de poezii ale lui Eminescu și povestirile lui Creangă se vând în 20-25.000 exemplare pe an la „Cartea Românească" din București).

Vânzarea cărților de ideologie, sau știință, se face iarăși în chip mulțumitor. Cât privește memoriile și romanele, vânzarea acestora e în plin progres.

Cel mai mare număr din publicul cititor îl dă tineretul, în special cel din școlile secundare; iar genul cel mai preferat este romanul și viețile romanțate ale oamenilor ilustri. Sunt citiți în chip deosebit următorii poeți: Eminescu, Coșbuc, Alexandri, Cerna, Anghel, Iosif, Alexandrescu, Vlăhuță, Todarceanu, etc.

Romancierul cel mai citit este d. Mihail Sadoveanu. Și un lucru interesant: Cărțile d-lui N. Iorga se bucură de multă popularitate.

Religia în slujba moralei publice

Un adevărat „Front religios" s'a închegat la New-York, cu scopul de a lupta împotriva spectacolelor imorale. La acest „Front" s'au asociat preoți catolici, pastori protestanți, rabini evrei și reprezintanți ai altor confesiuni.

Grupul acesta moralizator a pornit în special atacul contra așa ziselor „cabarete burlești" în care apar pe scenă artiste ce-și scot hainele până când rămin în pielea goală.

„Frontul religios" a înregistrat un prim succes, obținând închiderea a 14 cabarete, și arestarea unui director de cabaret și a 12 dansatoare extrem de nerușinate.

Mai este însă multă treabă de făcut în metropola americană, pe chestia moralității...

Pâine din făină de cafea!

Brazilia este țara cu o bogată supra producție de cafea. Valorificarea acestui produs a dat mult de furcă autorităților statului. Ani de-arândul, cantități imense de cafea au fost arse sau aruncate în mare,—pe-deoparte, fiindcă nu-și puteau găsi plasament pe piețile mondiale, iar pe de altă parte, spre a se putea menține prețul zilei.

S'a ajuns însă la o soluție care face posibilă întrebuințarea imenselor stocuri de cafea braziliană. Și anume, amestecul acestui articol, cu făină de grâu, pentru fabricatul pânii.

Guvernul brazilian va introduce obligativitatea acestui sistem. Chestiunea principală e însă, dacă pânea făcută din făină de cafea, e bună la gust.

Multe și mărunte...

— Intre 12 și 20 Iunie a.c, va avea loc la Praga expoziția aeronautică a Cehoslovaciei. La această manifestare au fost invitate România și Jugoslavia, pentru a constitui o strânsă cooperare a Federațiunilor aeronautice ale Micei Înțelegeri.

— In timpul procesiunii încoronării Suveranilor Angliei, baldachinul Reginei Elisabeta era ținut de cele 4 ducese: De Norfolk, de Buccleneh, de Rutland și de Roxburghe.

— La 22 Mai intră în vigoare noul mers al trenurilor de călători pentru sezonul de vară.

— Duminică, dimineață se va ține în Capitală congresul general al Confederației asociațiilor de profesioniști intelectuali din România,

Ordinea de zi: discutarea problemei sociale și etnice a profesiunilor intelectuale.

— Faima recordurilor americane este mereu în vogă. La Chicago, un pianist a cântat o bucată de 268 de note, în 6 secunde, deci, cu o viteză medie de 45 de note pe secundă.

Nu înțelegem însă rostul acestor performanțe... sportive, în arta muzicii...

Teroarea din Rusia

Bucharin fruntașul sovietic și cunoscutul teoretician marxist, care a căzut și el victimă furiei dictatoriale a lui Stalin.

Am anunțat că Bucharin, împreună cu fostul conducător sovietic Rykov, au fost condamnați la câte 8 ani închisoare, sub acuzația de trotzkism.

MEDICINA PENTRU TOȚI

„Organele inutile"

Medicina cu 50 ani în urmă — Operarea apendicelui — Splina, tiroida, glandele cu secreție internă — Anachronismele biologice — Chestiunea amigdalelor

de *dr. Al. Socolovschi*

Cu amigdalele mărite, noi facem cunoștință de obiceiu toamna, anotimp în care ele au tendința dezagreabilă de a se inflama și de a provoca abcese și flegmoane.

Bolnavul, după vindecarea abcesului, părăsind cabinetul medicului, jură solemn că la „prima zi caldă" va veni neapărat să-și scoată amigdalele. De obiceiu însă, acest jurământ solemn nu e ținut; — amigdalele mărite nu prea supără vara. Și deabia toamna bolnavul iarăși își face apariția în cabinetul nostru, — cu un abces în gât mai serios decât cel precedent.

Aceasta e aproape tot ce știe un profan despre amigdale: ele aduc neplăceri pacientului și venit sigur medicului. Dealtfel, nici medicina nu a ajuns mult mai departe decât la ceiace știe un simplu muritor. Cu vre-o 50 de ani înainte, amigdalele erau scoase fără milă, Atunci aceste glande erau socotite ca un apendice, nu numai inutil, dar chiar vătămător. In timpurile noastre e o luptă aprigă între două curente: 1) americanii, englezii, germanii și rușii, cer scoaterea amigdalelor pe rând; 2) francezii, italienii și elvețienii se pronunță contra acestor fel de intervenții.

In totdeauna, adevărul e la mijloc.

Discuțiile se reduc la următoarea întrebare:

— Sunt oare amigdalele un organ inutil și chiar vătămător; sau organizmul are nevoie de ele?

Aici ajungem la o problemă foarte interesantă, așa numită a „organelor de prisos".

Acum vre-o 50 de ani, catalogul acestor organe era foarte impunător și, spre mirarea noastră, în el se puteau găsi nu numai amigdalele și apendicele, dar și splină, tiroida, glanda thym și toate glandele de secreție internă. Savanții secolului trecut credeau că aceste organe nu joacă nici un rol în organizm și sunt un fel de „anahronizme biologice", reminiscențe din stadiile îndepărtate ale evoluției umane, ca de exemplu glanda mamară la bărbat.

Continuarea în pagina 2-a

Aspecte ieșene

Pacostea colbului în Tataraşi

Tătărașul are grădini admirabile, așezare pitorească, și pe zi ce trece se înalță în centrul lui clădiri tot mai impunătoare; ce folos însă de toate acestea, dacă metehnele edilitare transformă viața Tătărășenilor într'un chin continuu!

Constatarea aceasta o poate face oricine atunci când are ocazia să meargă în urma unui dric, pe drumul spre dealul Eternității; ferice de răposat că nu mai simte hurducătura ponoarelor; însă vai de capul muritorilor ce-l conduc la locul de veci.

Și doar pe calea Eternității nu mergem numai noi ieșenii, în poziție verticală sau orizontală, cu picioarele înainte. Merg prin hârtoapele murdare ale acestui parcus, atâția străini veniți la înmormântarea cuiva, mai ales când acel cineva a fost om de seamă. Și toți au ocazia să treacă prin aventuri de călătorie, cum numai pe drumuri basarabene mai pot întâlni, ajungând la poarta cimitirului în stare cataleptică.

Dar Tătărașul mai are nefericirea să posede un fel de arteră principală, botezată cu numele unui mare scriitor român. In jurul acestei străzi se ingrămădește viața cartierului și de aici pleacă toate ulițele tătărașului. Aici sunt prăvăliile principale și tramvaele care fac legătura cu orașul, așa că tătărășanul, oriunde ar locui, trebue să treacă zilnic pe strada principală.

Despre halul în care se află hudițele celelalte ale cartierului, nu mai pomenim, căci a fi de înșirat pagini întregi.

Subliniem deocamdată splendoarea pe care o oferă str. I. Creangă, indiferent de amintiri și stare atmosferică.

Am descris astă primăvară peripețiile unei simple traversări a canalului, — pardon, străzii I. Creangă, — de-alungul căreia tramvaiul înota în noroi ca un hipopotam. Pe atunci locuitorii se plimbau în catalige și casele dela stradă erau pestrițe de glodul inproșcat, până la hogeac.

Când a dat Dumnezeu să vie vara, să vezi fericire pe capul tătărășenilor.

Noroiul s'a transformat în colb compact și s'a depozitat în strat nu prea subțire pe toate străzile, dar mai ales pe cea principală.

Când trece o mașină (și trec slavă Domnului, destule) se bulucește un așa potop de praf că nu poți vedea nimic vreme îndelungată, până ce colbul se ridică, strecurându-se în case și grădini până hât departe.

Dacă te-ai întâmplat pe str. Ion Creangă la trecerea unei mașini sau chiar a unui cotiugar, poți pleca direct la bae.

Ce să facă însă bieții locuitori din partea locului, nevoiți să adune provizii de praf în fiecare zi?

Măști de protecție nu au pentru plămâni; iar cu geamurile închise nu pot sta ne-

(Continuarea în pagina 2-a

PUNCTELE NEGRE
vă desfigurează!

Fabricat din gălbenuș de ou, are însușirea de a degresa epiderma și a elimina toate impuritățile depuse pe porii ei

Eliminați-le cât mai curând și în mod eficace spălând fața și frecând în special porii infectați cu

SĂPUNUL
AU JAUNE D'OEUF 832
PURIFICĂ ȘI REGENEREAZĂ EPIDERMA

REPREZENTANȚA ȘI DEPOZITUL: STR. BOTEANU.

GENTLEMAN
CROITORIA CIVILĂ ȘI MILITARĂ
S'A MUTAT
în Str. Lăpușneanu No. 43
(localul fost Moscu)

Cuibul Păsărilor
a desființat filialele. Toate articolele de galanterie, mercerie și librărie, cumpărați eftin — numai la —
Cuibul Păsărilor
STR. I. C. BRATIANU 144

Vladia Korsakof
De Luni la Sidoli

Crema Khasya hrănește epiderma, netezește pielea și strânge porii.
Depozit: Farmacia Pollak
Str. Ștefan cel Mare. Telefon 235

Vatra Dornei
Stațiune balneo-climatică.
50% reducere pe C. F. R. tot anul.
Băi de acid carbonic, nămol, feruginoase.
Hydroterapie, Mecanoterapie.
Regiune de munte.
Confort, sănătate, eftinătate.
Sezon permanent.
In Iunie și Septembrie prețuri reduse.
Informațiuni la Of. Local de Cură și Turism

ați aflat? ați aflat? ați aflat?
.. de noul purgativ:
pilulele de Slănic
mulțumește oricine.

DOCAR
4 locuri cumpărăm sau schimbăm cu trăsură. Oferțati Colonia Galata Iași.

Automobil
perfectă stare de vânzare
A se adresa la Colectura „Campus & Bassa"
str. Lăpușneanu 16

CINEMA SIDOLI
Cel mai select program
— 4 mari vedete
Simone Simon
Janette Gaynor
Loretta Young
Constance Benett
în magnifica realizare
Femei în dragoste
Al doilea film
Rembrand
cu marele dramaturg
CHARLES LAUGHTON
Un program excepțional ce trebue văzut pe tot Iașul.

DOCTOR
A. Socolovschi
Specialist în boli și operațiuni
nas, gât, urechi
DIATERMIE SPEC. ORL.
Inhalație cu ozon (electr) electroterapie, inaltă frecvență
Cons. 8½--9½; 12--2; 4--7
Iași Str. Cuza Vodă Nr. 42

Doctor
Margareta Cordescu
Specialistă în
Boli de femei, nașteri și operațiuni obstetricale
reîntorcându-se în localitate își reia consultațiile dela 1-3 și 6-8
Iași Str. i. G. Duca 32

ȚINE MINTE

ANTINEVRALGIC - NEÎNTRECUT
VINDECĂ **TESTA** COMBATE
DURERI DE CAP · RĂCELI · DURERI DE DINȚI

CINEMA SCALA — **Azi Sâmbătă și Duminică**
zilnic dela ora 10 dim.
Incoronarea Regelui Angliei
Recordul cinematografiei bătut la Iași. La 12 Mai la Londra, la 14 Mai la Iași. Filmul adus cu avion special dela Londra. Toată solemnitatea, milioanele de oameni cari au staționat Mercuri 12 Mai 1937 pe străzile Londrei, cortegiul regal englez, jurământul din Catedrala Westminster, oaspeții regali în frunte cu Marele Voevod Mihai, evenimentul complect al încoronării a fost filmat de Casa „Paramount".
Filmul a fost adus cu avionul dela Londra și a sosit azi, Vineri 14 Mai ora 9 dimineață la Iași.
Ieșenii vor vedea, după 2 zile dela serbările încoronării dela Londra, filmul întreg, de 2 mii metri, la Iași. Nu e vorba de câteva scene de jurnal, ci de un film întreg, mare, complect al încoronării, care rulează de azi la CINEMA "SCALA", odată cu „Aventurierul" și „Curierul din California".

Cronica Sporturilor

Textila, susține mîine un match decisiv

După un joc care a redresat oarecum situația „Textilei" — ieșenii susțin mâine un match de care depinde menținerea în divizia B.

Pe arena din dealul Copoului, muncito ii vor întâlni pe D. V. A. Galați, formația cunoscută ieșenilor. Gălățenii s'au făcut cunoscuți prin duritatea jocului și prin lipsa de ospitalitate ce o arată față de musafiri.

Asta nu înseamnă însă că și ieșenii trebuie să se comporte la fel. Căci trebuie să se știe că textilienii gasesc de cuviință că tocmai acum a sosit momentul să plătească polița D. V. A-ului. Noi credem că nu e locul și nici util.

Dacă ai noștrii voesc să se revanșeze cu ceva, atunci să răstoarne acel 9—3 cu care au fost învinși în toamnă.

Un joc nervos și pătimaș nu e nimerit atunci când vrei și... trebuie să câștigi,

Și ca să câștige în contra lui D. V. A, textilienii trebuie să desfășoare un joc calculat, cât mai prudent,

Dorim un joc furnizat săptămâna trecută în fața I. A. R-ului.

Textilienii, ce vor apăra mâine culorile foot-ballului ieșan, trebuie să-și deie seama de răspunderea ce o poartă.

*

ȘTIRI. — Macaby-Hacoah, se deplasează la Pașcani, unde va susține primul joc din acest sezon. Macabiștii vor întâlni pe A. C. F. R. de acolo în cadrul campionatului districtual.

*

După o serie de rezultate satisfăcătoare recoltate în campionatul Diviziei C., „Victoria" a acordat o revanșă lui „Traian" (care a fost învinsă la Iași cu 5—0), Matchul amical se va disputa mâine la Tighina.

SEM.

Pacostea colbului în Tataraşi

Continuarea din pag. I-a

conteni'. Și colbul din Tătărași pătrunde mai ceva decât nisipul alungat de simunul african...

Speră și în într'una sfântă și gospodărească canalizare și prietenie edilitară; mai ales că s'a depozițat ceva piatră pe marginile străzii I. Creangă, deocamdată din preocupări decorative.

Socotim însă că până la începerea lucrărilor. un imens serviciu ar face acestor ieșeni Primăria, dacă ar da câteva cisterne care să ude zilnic barem strada principală a Tătărașului.

Colbul fiind muiat, i-ar piere polta de zbor și s'ar astâmpăra pe caldarâm.

L'ar duce ei și așa tătărășenii acasă, dar e mai preferabil pe ghete decât să-l poarte în plămâni sau să intre el nepoftit pe geam.

AUREL LEON

EXCURSIE EFTINA la expoziția din Paris

--- LA 24 MAIU 1937 ---

aranjată de „Europa"—„Allgemeine Zeitung" Cernăuți cu preț extrem de redus.
Prospecte, informațiuni: str. Lăpușneanu 45 Tel. 1781 Co'ectura Hermes

Informații

x Fabrica „Silcoza" din str. Sf. Lazăr a făcut contestație la Tribunal împotriva procesului verbal de sechestru dresat de fisc, prin care i se sechestrează mărfuri pentru suma de 136 mii lei.

Fabrica contestatoare susține că sechestrul este ilegal aplicat.

x D. av. M. Weinștein în calitate de procurator al fabricei „Țesătura", a introdus o acțiune de ieșire din indiviziunea imobilu'ui pe care-l are în str. Socola 157, împreună cu d. Iosef Marek din str. Săulescu 19.

x ASOCIAȚIA FEMENISTĂ face cunoscut membrelor sale precum și persoanelor ce se interesează, că Luni 17 Mai ora 5 p. m. va avea loc la sediul său din str. Lăpușneanu, o ședință în care va vorb. D-na Casianov despre Legea Administrativă.

D-na Maissner va prezida și va face comunicări interesante.

x Se reamintește membrilor Partidului Poporului, organizația Iași, că cu începere de Sâmbătă 15 Mai se reiau ședințele săptămânale obișnuite, la clubul din str. Lăpușneanu.

x NAȚIUNEA ȘI STATUL ...Este subiectul pe care dl. Le Fur, profesor de filozofia Dreptului la facultatea juridică din Paris, îl va dezvolta în Amfiteatrul Facultății de Drept din Iași, în ziua de *Mercuri 19 Maiu orele 11 a, m.*

x Comisia de supraveghere a penitenciarului a dat aviz favorabil la cererea de eliberare condiționată a deținutului politic dr. A. Abramovici.

x Cu ocazia dărâmării imobilului Rameder a devenit imposibilă trecerea pe str. Ștefan cel Mare din cauza norilor de praf și moluz degajați dela clădire.

Ar fi cazul ca dărâmarea să se facă mai civilizat stropind moluzul așa ca să nu fie luat de vânt și aruncat în ochii și plămânii trecătorilor.

x **Contra durerilor musculare, articulare, sciatice** de natură reumatică sau gutoasă întrebuințați **Frantzbrantwein Mentoformic Dr. Ratianu** aprobat de Consiliul Sanitar Superior. Alină durerile redând buna dispoziție.
Depozit Farmacia Dr. Ratianu, Iași Cuza Vodă 83.

Impunerea fiscală a unor comercianți ieșeni

s'a dublat și s'a triplat, față de anul trecut

Cum explică Fiscul situația

S'a sfârșit printre marii comercianți din Iași, în special între engrosiști, o accentuată nemulțumire pentru felul cum s'au făcut impunerile fiscale din anul acesta.

Vorbind cu câți-va din acești negustori, ei ni s'au plins că de data aceasta au fost impuși dublu și chiar triplu în comparație cu anul trecut.

Dar am socotit just „să ascultăm și cealaltă parte".

Deaceea ne-am adresat d-lui Gavrilescu administrator financiar, rugându-l să ne lămurească în această privință.

Iată ce am aflat dela d-sa.

*

Până în acest an, unii dintre marii negustori ai Iașului au fost impuși prea puțin, față de rulajul cifrei lor de afaceri.

Se dă ca pildă cazul magazinului de coloniale Iancu Froim care a fost impus anul trecut cu 400 mii lei; anul acesta cu 1 milion 600 mii.

Acest magazin a avut un rulaj de 68 milioane lei anul trecut.

Magazinul engros de fererie „Frații Katz" din piața Halei impus anul trecut la 480 mii lei, este impus acum cu 1 milion 600 mii.

Fabrica „Țesătura" este impusă la 8 milioane jumătate.

Impunerile industriilor și a magazinelor se face potrivit registrelor și cifrei de afaceri.

Ce se întâmpla până acuma?

Unii negustori mici care țineau o dughenă cu câte-va articole, plăteau la fisc peste puterile lor.

In schimb erau negustori engrosiși care scăpau în apel cu o impunere foarte modestă.

Desigur că și de data aceasta, toți comercianții impuși greu, au făcut apel.

Apelurile la impunerile comercianților vor începe a se judeca probabil în a doua săptămână a lunii lunie.

MIREA

Dece mai aveți hemoroizi?
Ce trebuie să suporte bieții nervi sub chinurile hemoroizilor, cari la început s'au arătat a fi atât de inofensivi și cărora nu li s'a dat nici o importanță? Întrebuințați la primele simptome supozitoarele Anusol Goedecke. Ele ușurează și vindecă. Întrebați medicul Dv.
Anusol Goedecke

„Organele inutile"

(Continuarea din pag. I-a)

Astfel, Humboldt a publicat cazul unui bolivian, Francesco Luano, la care glandele mamare erau, așa de desvoltate că el era în stare de a alăpta cei 2 copii ai lui, când își pierduse soția. Savantul rus Ceasovnicov a stabilit că la fiecare 14 mii de recruți, unul elimineză lapte în cantitate considerabilă. Bucherot a făcut analiza acestui lapte masculin și a găsit că după compoziție, cel mai mult se apropie de laptele „ de măgăriță!

Glandele mamare la barbați sunt anachronizme biologice:

Continuând aceste exemple, putem cita cazuri când la unii oameni se observă niște membrane între degete — iarăși „anachronizm biologic", reminiscență din timpuri îndepărtate, când omul trăia în apă și era un fel de amfibie. Și părul, care acoperă trupul omului, era necesar înainte, pentru a proteja corpul contra soarelui frigului, vântului și ploii — și a rămas acum numai pe părțile, care au nevoie să fie protejate în special; pe cap și organele genitale. Părul, care uneori acoperă tot trupul (și mult mai des la bărbați, decât la femei) e considerat de savanți ca un fenomen de atavizm, de anachronizm biologic, absolut inutil pentru omul din zilele noastre; organ de prisos.

In lista acestor organe inutile au trecut și multe organe interne.

Aceasta e logic. Dacă au rămas anachronizme biologice externe, de ce să nu rămâie și anachronizme biologice interne? Dar savanții și-au luat elanul, și au socotit drept organe de prisos, fiecare organ a cărui destinație nu și-au putut-o explica într'un moment dat.

Când în discuție a intrat și medicina practică, chestia s'a complicat și mai mult.

Când era vorba de organe „inutile" externe, medicina era dispusă să fie indulgentă, chiar atunci, când inutilitatea acestor organe sărea în ochi. In schimb cu „anachronizmele biologice" interne, cari au fost recunoscute drept inutile, medicina a fost foarte aspră si nemiloasă:

— „Organizmul omenesc — spuneau savanții—e construit atât de precis, că nu trebuie să existe organe inutile. Dacă organul e inutil, atunci înseamnă că e vătămător. Dacă la un moment dat el nu amenință cu primejdie, e absolut sigur că în circumstanțe anumite el va deveni vătămător, și deaceia e mai bine să fie eliminat din organizm la prima ocazie".

Așa a privit medicina apendicele—și la acest punct de vedere și acum insistă mai mulți chirurgi eminenți. Așa a fost judecată recent, splina, glanda thyroidă, amigdalele, hypofiza etc. Cunoscutul specialist englez Mackensie povestește că la un examen ținut la celebrul fiziolog Flint, un student a răspuns, ca singura destinație a splinei este că ea își mărește volumul în trupul malariei, iar amigdalele se inflamează în cursul anginei. Profesorul a rămas încântat. Mackensie spune că el a „simțit" că splina și amigdalele mai joacă încă un rol însemnat,— dar pe care nu-l știa.

Nu e de mirare că în secolul trecut medicii, cu ușurință surprinzătoare, hotărau intervențiile (chiar cu scopul profilactic!) eliminând apendicele, tiroida, amigdalele etc. Noroc că chirurgia atunci nu era la așa mare înălțime ca acum--și chirurgii nu scoteau splina și glandele cu secreție internă.

E inutil să adăogăm că, în vremurile noastre, glandele cu secreție internă, ca și splina, sunt recunoscute ca organe vitale necesare; și chiar în caz de intervenție asupra tiroidei (gușă) medicul se hotărește forțat.

Biologii au observat că, dacă la epure scoatem apendicele sănătos, atunci glandele limfatice din burtă, care seamănă la structură cu organul eliminat, încep să crească, vroind parcă să înlocuiască [illegible] amputat.

Un fenomen identic se observă și după scoaterea amigdalelor. Mai mulți specialiști au observat că, după amigdalotomie la copii, încep să crească amigdalele linguale.

Dacă însăși natura caută de a înlocui organul eliminat,— se pare atunci că el joacă totuși un rol folositor în organism. Intr'adevăr, funcția amigdalelor (e drept, numai până la vârsta de 12 ani) e oarecum cunoscută. Amigdalele fabrică și trimit în sânge globulele albe—leucocite,—celebra „poliție albă" a organizmului nostru, care distruge toate micro organizmele și bacteriile vătămătoare, care pătrunde în organizm.

E de ajuns să facem cu degetul un mic masaj asupra amigdalei, — ca imediat să crească numărul leucocitelor în sânge.

Atunci se naște întrebarea: Dacă așa stau lucrurile; dacă avem nevoie de amigdale, dacă ele sunt un organ indispensabil, — ce facem în caz de amigdalită cronică, ce ne amenință mereu, nu numai cu angine, abcese, flegmoane grave, dar împiedică și dezvoltarea fizică și psihică, — lucru, care e stabilit cu preciziune?

Despre aceasta, în articolul viitor. *Dr. Alex. Socolovschi*

Vă dor [illegible]
trugeți-le cu „Coricol"
Depozit. Farmacia Pollak
Telefon 235

S'au început pregătirile pentru

Construirea pieței Sf. Spiridon

Planurile au fost aprobate - Se dărîmă cîteva case

Primarul Iașului d. O. Racovițză, s'a întors ieri în localitate, având aprobate planurile de construcție a pieței Sft. Spiridon.

Planul prim a suferit unele modificări, cari nu vor schimba însă nimic din aspectul impozant al nouei piețe.

In vederea începerei lucrărilor de construcție, cari se vor inaugura curând, primarul a dispus curățirea terenului necesar pentru ridicarea pieței.

Astfel a început de ieri dărămarea imobilelor cari împrejmuesc piața, în spre Str. I. Gh. Duca.

Piața provizorie urmează a fi amenajată în cursul acestei săptămâni.

Străzile noi

Străzile noi deschise de d. primar Racovitză vor putea fi în curând folosite de ieșeni.

Strada care leagă str. Ștefan cel Mare de Str. Săulescu, e aproape terminată ; iar str. deschisă în locul fostei berării „Azuga"--Stradă care va lega Piața Unirei de Strada Alexandri--a fost și ea pusă în lucru.

Azi la ora 5 p. m. se întrunește pentru ultima dată consiliul comunal instalat acum 3 ani.

După ce se vor rezolva o serie de chestiuni de ordin administrativ, primarul își va lua rămas bun dela consilierii cari părăsesc consiliul, mulțumindu-le pentru colaborarea ce i-au dat-o timp de 3 ani în toate actele de gospodărie locală.

Z. Dessmond

Aprecierile Patriarhului Miron privesc numai o parte din cler

Preoțimea păstrează aceiaș atitudine în chestia regulamentului sinodal

Interesantele lămuriri ale păr. Ioan Țincoca

Se știe că regulamentul sinodal care organizează transferările și numirile clericilor, a provocat oarecare enervare în rândul preoțimei ortodoxe.

Clerul luînd cunoștință de prevederile acestui regulament, a apreciat că se urmărește suprimarea stabilității preoților, prin așa numitele „transferări din oficiu".

Preoțimea a protestat cu energie, — o parte din cler chiar nestiindu-se a îndrepta oarecare cuvinte tari la adresa chiriarhiei, fapt care a atras o replică aspră a I. P. S. Patriarh Miron Cristea.

Pentru a-și formula doleanțele lor, clericii s'au întrunit zilele acestea la București într'o mare adunare, la care au luat parte numeroși delegați din țară.

Punctul de vedere al preoțimei moldovene a fost susținut de părintele econom Ioan Țincoca.

In scopul de a ne informa asupra celor discutate la adunarea preoțească dela București, ne-am adresat distinsului cleric ieșan.

Părintele I. Țincoca a ținut să precizeze dela început că în această adunare a domnit o atmosferă de adâncă înțelegere și respect față de chiriarhie.

Chestia pensionării preoților

Luîndu-se în discuție chestiunea pensionării preoților, s'a constatat că Sf. Sinod este pentru o modalitate de pensionare, iar clerul pentru alta.

După o discuție amplă, s'a dat împuternicire centrului de a stărui pe lângă Sf. Sinod ca să se ia în seamă dezideratele clerului în această chestiune. Adică, pensionarea preoților să se facă numai atunci când preotul obosit de bătrânețe, nu mai poate servi.

Actualmente există în vigoare legea care prevede ca pensionarea preotului să se facă la 70 ani.

Transferările din oficiu

In ce privește „transferările din oficiu", preoțimea persistă în împotrivirea sa la încercările de a se răpi stabilitatea în funcțiune.

Formula introdusă în regulamentul sinodal este considerată de cler ca o îngreuere a situației preoților și un prilej de enervare și agitare tocmai în aceste momente când se simte mai multă nevoie de pace și bună înțelegere.

Totodată „transferările din oficiu", tind la desființarea indirectă a consistoriilor eparhiale și metropolitane, care n'ar mai avea nici un motiv de dăinuire.

Preoțimea recunoaște că sînt cazuri când este necesară o procedare mai rapidă pentru transferări. Dar recomandă Sf. Sinod pentru aceste cazuri urgentarea judecării de către consistorii.

S'a hotărât să se facă intervenții pe lângă Sf. Sinod și guvern ca transferările și numirile de preoți să nu sufere nici o schimbare, urmându-se canoanele și legiuirile de până acum.

Examenele de capacitate pentru cler

Deoarece în regulamentul sinodal se prevăd și examene de capacitate pentru clerici, preoțimea s'a manifestat de acord în această privință ; însă aceste examene să se ție pe întreaga țară, și nu pe eparhie cum menționează regulamentul.

Atitudinea Patriarhului

O discuție destul de aprinsă s'a iscat pe chestia cunoscutelor declarații ale I. P. S. Patriarh Miron, când și-a manifestat supărarea de modul cum protestează clerul împotriva regulamentului sinodal.

In această chestiune, preoțimea a rămas încredințată — în urma unei lămuriri din locul în drept -- că reprimanda sanctității sale a fost îndreptată numai față de o parte din cler, și anume numai față de preoții grupați în jurul unei asociații bucureștene.

GRIGORE SPIRU

Se fac mari pregătiri la Slănicul-Moldovei

pentru deschiderea sezonului

La Slănicul Moldovei se lucrează febril, pentru pregătirea sezonului. Cei mai mulți proprietari de vile au sosit la Slănic și își renovează vilele. Se construesc vile noui ; iar de către Epitropia Spiridoniei se efectuează lucrări noi de îmbunătățire și înfrumusețare. Parcul capătă un nou aspect.

In Satul Nou s'a deschis primul restaurant.

De eri se află la Slănic, comisiunea numită de tribunal, pentru a stabili situația noului hotel ce urma să se construiască din concesiunea jocurilor de noroc. Deocamdată nu se mai continuă cu lucrările. Totuși circulă aci zvonul, că jocurile de noroc vor fi incuviințate la Constanța, Sinaia și Slănic. Se așteaptă întâi pronunțarea în această chestiune a Inaltei Curți de Casație.

Sezonul la Slănicul Moldovei se va deschide la 1 Iunie. Reducerea pe C. F. R. de 50 la sută, este în vigoare de la această dată până la 1 Octombrie.

Dl. Rusovici, prim efor, sosește zilele acestea la Slănic, pentru a da ultimele dispoziții în vederea deschiderei sezonului la timp și în bune condițiuni. Va sosi deasemenea și dl. profesor dr. Mironescu, directorul medical, pentru a lua din timp toate măsurile de asigurare a unei bune stări sanitare.

DAN

Liceul Internat - Iași

Adunarea Asociației foștilor elevi

Comitetul Asociațiunii foștilor elevi ai Liceului Internat -Iași, convoacă în Adunare generală anuală pe toți membrii înscriși în Asociație, în ziua de 21 Mai a. c. orele 9 dimineața în localul școlei.

S'au anunțat că se vor întruni și promoțiile 1897, 1902, 1907, 1912, 1917, 1922 și 1927.

Direcțiunea Liceului roagă a se comunica până la 20 Mai numărul participanților, spre a lua măsuri de găzduire.

x **A fi frumoasă și atrăgătoare** este problema ce rezolvă **Crema Miraculoasă**. Această cremă distruge petele și coșurile de pe obraz, albește și catifelează pielea dându-i un parfum delicios. Depozit Farmacia Dr. Ratianu Str. Cuza-Vodă 83.

D-na și Dl. I. HELMAN anunță nașterea primului lor fiu

SORIN

Ceremonia rituală va avea loc Duminică 16 Mai ora 12 fix la Maternitatea Israelită și roagă rudele și prietenii să bine-voiască a lua parte. — Aceasta ține loc oricărei invitații.

Inmormântarea

căpitanului Stambuleanu

Ieri, 14 c. la ora 11 dimineață, a avut loc înmormântarea Căpitanului N. Stambuleanu, membru al Blocului pensionarilor publici din Iași.

La domiciliul defunctului, s'a făcut serviciul religios de către preoții : Todicescu, Manole și Grovitzchi.

D. Maior Bonciu, în numele Blocului pens. a ținut o duioasă cuvântare.

S'au dat onorurile militare de către un excadron de Cavalerie cu muzica regimentului 13,—Cortegiul, urmat de un mare număr de pensionari și de corpul ofițeresc, în frunte cu d. Lt.-Colonel Dobrovici, s'a îndreptat spre Cimitirul Sf. Vasile, unde s'a făcut înhumarea rămășițelor pământești ale defunctului.

Procesul crimei din Păcurari

In fața Curții cu juri s'a judecat eri procesul crimei din șos. Păcurari, comisă a treia zi de Crăciun, când muncitorii I. Gheorghiu și I. Baciu au maltratat și ar fi aruncat în Bahlui pe prietenul lor Gh. Popescu.

Apărarea a fost reprezentată prin d-nii av. P. Pogonat, I. Rang și I. Teodoreanu.

La interogatoriu, acuzații n'au recunoscut crima, arătînd că l'au lovit și legat pe Popescu, lăsându-l pe malul Bahluiului. Ei nu l'au aruncat în apă.

Apărarea a căutat să arate nevinovăția complectă a acuzaților.

Jurații deliberând, au adus un verdict de achitare.

x *Societatea Generala a funcționarilor particulari.* Secția feminină a Soc. - „Generala" aduce la cunoștința colegelor funcționare din magazine, bănci birouri etc, că se primesc înscrieri în fiecare seară, între orele 8--9, la sediul Soc. din Palatul Camerei de Muncă,

x **Inspecții sanitare.**— Astăzi s'a întors în localitate d. dr. Th. Bulău, șeful Regiunei sanitare Iași.

D-sa a inspectat în cursul săptămânei sanatoriul de tuberculoși Bisericani și mai multe circumscripții sanitare din jud. Neamț.

La întoarcere, d. dr. Bulău a vizitat serviciul sanitar al municipiului Bacău și instalațiile mai multor fabrici din acel oraș.

Câtă bucurie umple inima unei Doamne, care ține să-și îngrijească tenul, atunci când descoperă cosmeticul, care i se potrivește.
Dar de cele mai multe ori rezultatele sunt nefericite, chiar cu preparate excelente. Căci nu e deajuns ca pudra și crema să fie bune în sine, câtă vreme nu sunt armonizate, câtă vreme nu sunt preparate pe baza aceluiaș principiu, care să le facă aderente între ele.
Problema aceasta este rezolvată definitiv și în condiții optime de tratamentul de INFRUMUSEȚARE RICHARD HUDNUT, cu cele 5 preparate speciale:

1. **Three Flowers Special Cleansing Cream** (cremă specială pentru curățirea tenului).
   Pătrunde lesne în pori mulțumită ușurinții fluidificării sale și eliberează epiderma de impurități.
2. **Three Flowers Skin and Tissue Cream** (Crema pentru înviorarea celulelor pielei obrazului).
   Alimentează pielea și o regenerează.
3. **Three Flowers Vanishing Cream** (Cremă de zi).
   O bază minunată pentru pudră, dă tenului o tonalitate mată și o înfățișare tinerească. Apără contra căldurii, prafului, precum și a frigului.
4. **Three Flowers Skin Tonic and Freshener** (tonic înviorător al tenului).
   Activează circulația sângelui, alimentează și regenerează tenul. După tratamentul cu crema de curățire, această excelentă apă de față șterge ultimile urme de grăsime și de impuritate.
5. **Three Flowers Face Powder** (Pudra).
   Acest produs superior al casei RICHARD HUDNUT, compus cu ajutorul celor mai fine ingrediente, catifelează tenul și aderă perfect.

O serie complectă a acestor 5 preparate THREE FLOWERS pentru îngrijirea frumuseții, se găsește într'un frumos cofret special, în toate magazinele de specialitate.

Richard HUDNUT THREE FLOWERS

Activitatea Sindicatelor Muncitorești

Dela Sindicatul Fer, Metal, Chimie

La Sediul Sindicatelor din strada Sărărie va avea loc o ședință de breaslă a lucrătorilor din industriile Fer, Metal și Chimie.

La ordinea de zi a) situația din atelier b) orarul de muncă și scumpetea.

Ședința va avea loc Duminică 16 crt. la 10 dimineața.

Dela Sindicatul Lucrătorilor Brutari

Duminică 16 crt. ora 4 p. m. va avea loc o ședință de breaslă a lucrătorilor Brutari. La ordinea de zi :

a) Nerespectarea contractului colectiv de muncă.

b) Decuparea forțelor muncitorești.

c) Scumpetea în raport cu salariile.

La această ședință vor lua cuvântul toți conducătorii. Muncitorii sunt rugați a lua parte în număr cât mai mare.

x Partidul naț.-țărănesc, sectorul Hala Sf. Lazăr, convoacă toți membrii la sediul sectorului, din str. Rosetti 23, la întrunirea care are loc Duminică 17 Mai, ora 4. p. m.

Muzica militară

la grădina Copou

Pentru sezonul de vară, primăria a angajat muzica regimentului 2 Transmisiuni, care va cânta la grădina „Copou".

S'a convenit ca muzica să cânte după următorul program :

Luni, Mercuri și Vineri seara de la ora 8 jum. la ora 12 ; Marți, Joi și Duminică dimineața de la 9 jum. la ora 12 jum.—program cu totul opus programelor din anii trecuți, când muzica cânta seara în zilele când anul acesta va cânta dimineața.

x Cămăși, cravate și pijamale elegante, găsiți numai la magazinul „MOSCU" Strada Lăpușneanu 44.

x **Doctor A. Hoffman** consultă zilnic *boli nervoase* și *Bolt de nutriție* (Boli de ficat, gută, diabet) în str. Cuza-Vodă 14 (colț cu str. George Enescu). *Tratamente de slăbire și de îngrășare.*

Banca Românească S. A. și Banca de Credit Român S. A.

anunță Onor. clientelă că pentru aplicarea ORARULUI DE VARĂ începând de Luni 17 Mai până la 15 Sept. a. c. ORELE DE BIROU vor fi dimineața dela 7—14.
După masă serviciul suspendat.
Casieria va fi deschisă dela 8 jum.-12 jum

Cumpărați încălțăminte higienică de vară cu prețuri eftine la magazinul

„QUADRAT"

STR. ȘTEFAN CEL MARE 15

Sandale Romane dela lei 3 numărul
" de olandă și năbuc p. dame dela lei 145 per.
" perforate bărb. cu talpa de piele sau asbest de la lei 295 per.

CEL MAI MUZANT SPECTACOL AL ANULUI

Balamucul

se joacă numai de 3 ori

Astăzi Sâmbătă seara și mâine Duminică în matineu și seara

la Teatrul Național

Prețuri eftine
Biletele la Ag. „Socec".

C. Ramadan

Sandina Stan

Aurel Munteanu

Eugenia Vasilescu

Aurel Ghițescu

ULTIMA ORĂ

Schimbarea de guvern se va produce la începutul toamnei ?

Ce se vorbeşte în cercurile guvernamentale

Bucureşti 15. — In ultimele zile, d. prim-ministru Gh. Tătărescu a avut numeroase întrevederi cu membrii guvernului şi fruntaşii partidului.

D. Tătărescu şi-a expus cu acest prilej punctul de vedere asupra situaţiei politice.

In ce priveşte ordinea internă, sunt excluse orice controverse şi interpretări constituţionale.

Schimbarea de regim se va produce chiar la începutul toamnei.

Actualele corpuri legiuitoare nu se mai intrunesc.

Cele câteva luni, până la plecare, guvernul le va consacra acţiunei de gospodărie.

Totodată guvernul va lua măsuri de ordine.

In ordinea externă, Bucureştiul va fi centrul unei vii acţiuni diplomatice cu prilejul vizitelor din cursul lunei Iunie.

Dl. Titulescu va reveni la conducerea policii externe a României

O declaraţie a d-lui Gr. Filipescu

Bucureşti 15.—D. Grigore Filipescu a acordat un interesant interview zi-

Dl. N. TITULESCU

arului „Ce Soir" din Paris, în care declară că are certitudinea că d. Titulescu va reveni la conducerea politicei externe a României, pe care n'ar fi trebuit s'o părăsească niciodată.

„Revenirea d-lui Titulescu va fi desigur greu de suportat de mulţi din adversarii d-sale. Insă aceştia nu vor avea încotro şi vor trebui să se împace cu această situaţie"—a încheiat d. Filipescu.

Bucureşti 15.— D-l Gr. Filipescu, şeful partidului conservator, a avut la Paris o lungă audienţă la d. Yvon Delbos, ministrul afacerilor străine. Cei doi oameni politici au conferit asupra chestiunilor de politică externă la ordinea zilei.

D. Gr. Filipescu s'a întreţinut deasemeni şi cu d. Mandel, fost ministru al Poştei.

D. dr. Angelescu iarăşi e gata să se supere!

Bucureşti 15.—Un nou conflict serios a izbucnit între d. dr. Angelescu ministrul instrucţiunii, şi guvern.

D. dr. Angelescu cere o sută milioane pentru ministerul d-sale.

D. Tătărescu a avut ieri o întrevedere cu d. Cancicov ministrul finanţelor, studiind cererea ministerului instrucţiuni.

In caz când nu va fi satisfăcut, d. dr. Angelescu ameninţă cu demisia.

Informaţiuni

x D. av. Schreiber, în calitate de procurator al d-nei Paula Halperine născută Daniel, din Lausane-Elveţia, a cerut ieri Tribunalului prescripţia de 30 ani a sentinţei date de Tribunalul Iaşi în 1907, prin care s'a declarat expropiat pentru utilitate publică, imobilul părintelui ei bancherul Daniel din Iaşi str. Palat.

x Starea sănătăţii Reginei Maria.— Ziarele anunţă că starea sănătăţii M. S. Reginei Maria este satisfăcătoare. Unele dureri reumatice, de care suferea Regina, sunt pe cale de dispariţie.

x Astăzi începe examenul particular de curs primar, pentru elevii debili.

x IEŞENI LA RADIO. — Mâne Duminică 16 Mai ieşenii vor cscalta la Radio-Bucureşti —ora satului—bucăţi alese din *muzică populară românească*, cântate de Corul Ateneului „Dr. C. Angelescu" din Iaşi condus de D. Sorin Vânătoru.

La ora 15 (3 după amiază) va vorbi la Radio Părintele Niculea: *„Indemnuri şi Poveţe creştine din învăţăturile lui Iisus"*

x Medicii legişti ai Parchetului au făcut eri autopsia cadavrelor celor doi copii născuţi de femeia Eleonora Hrezliuc din Valea-Adâncă, în care moaşa Emilia Vasilache.

S'a stabilit că copiii au fost născuţi morţi înainte de termen — în luna 6.

Afacerea este cercetată la cab. II Instrucţie Iaşi.

Acte de-ale ieşenilor

găsite în Tezaurul evacuat la Moscova

In toamna anului 1916, statul român şi instituţiile, au expediat, după cum se ştie, la Moscova tezaurul cu efecte, documente oficiale şi actele de proprietate pe care le deţineau în portofoliu.

Aceste acte, în număr de câteva zeci de mii, au fost depozitate până acum doi ani, când ne-au fost reînapoiate în împrejurările cunoscute.

Dela sosirea lăzilor dela Moscova, s'a procedat de către o comisie la verificarea actelor, la identificarea proprietarilor lor.

S'a constatat, cu acest prilej, că numeroase acte s'au pierdut. Apoi, mulţi din proprietarii lor au încetat din viaţă, ceeace, desigur, a îngreuiat succesiunea.

Sub acest raport, găsirea actelor prezintă o deosebită importanţă dat fiind că, în timpul războiului, actele aflate în arhivele tribunalelor au fost distruse. Actele sosite de la Moscova pot stabili şi identifica pe titularii proprietăţilor achiziţionate înaintea războiului.

Din judeţul Iaşi s'au găsit următoarele acte de proprietate:

1401 Nicolae zis Ion I. Făgărăşanu com. Bucium ; 63-910 Grigore Sihan com. Belceşti ; 1478 Lt.- col. Const. Lupaşcu com. Ciurea ; 1430 Tiza Zeilic şi Lipa Zeilic comuna Galata ; 116 Dr. I. A. Septelici com. Buciumi ; Gheorghe Martin com. Cepleniţa (Cotnar) ; Ecaterina şi Gh. Gaspar com. Cepleniţa ; Vasile Sava com. Galata ; 250-910 Eliza Paraschivescu, I. Stoian com. Galata ; 1670 Alfred Winkler comuna Buciumi ; 363-910 Ida Georgescu şi Antonom Georgescu com. Tomeşti ; 1.46 Maria Viorescu com. Bucium ; 1402 Elena G. Gherculescu com. Mogoşeşti ; 1403 Constantin Al. Ciuştea com. Scobinţi.

Procesul dezordinelor dela Tg. Mureş

Braşov 15. -- La consiliul de război a început ieri procesul dezordinilor dela Tg. Mureş.

N'au fost admişi toţii martorii apărării, între care numeroase personalităţi politice.

Procesul a rămas în continuare.

Luni se va da sentinţa.

x Rezultatul alegerilor dela Dorohoi.— Eri au avut loc alegerile comunale în oraşul Dorohoi.

Au obţinut ţărăniştii 706, liberalii 637 şi cuziştii 526 voturi.

Ţărăniştii obţin 5 mandate, liberalii 5 şi cuziştii 4.

STR. BRATIANU vis-a-vis Comisia 3-a
cumpără bijuterii şi antichităţi, la No. 82

O bandă teroristă pregătea atentate la Paris

Era vizat şi d. Titulescu

Paris 16.—Ancheta în jurul arestării teroristului Ştefan Maruşic, a dus la capturarea mai multor complici care alcătuiau o asociaţie teroristă în Franţa.

In afară de atentatul asupra Prinţului Paul, regentul Jugoslaviei, Maruşic urma să asasineze pe d-nii Eduard Beneş, preşedintele Cehoslovaciei şi N. Titulescu, fost ministru de externe al României.

Cercetările continuă.

Ştiri poliţieneşti

Furt îndrăzneţ în cartierul Păcurari

D-na Şoldana Anastasescu din str. Canta No. 65, a reclamat la comisia I-a că a fost victima unui îndrăzneţ jaf.

Răufăcători au intrat prin spargere în locuinţa d-sale şi au furat îmbrăcăminte şi obiecte casnice în valoare de 10 mii lei.

Dintr'un sertar hoţii au furat un număr de acţiuni ale Uzinei electrice din Iaşi pe numele d-lui Al. Cişman.

AGRESIUNE.— Dl. M. Kaner din str. Armeană Nr. 2, a depus la chestură o plângere împotriva d-lui Ion Gatz, zarzavagiu în piaţa Sf. Spiridon.

D. Kaner reclamă că ducându-se să-i pună în vedere d-lui Gatz să evacueze o pivniţă, proprietatea d-sale, d. Gatz ar fi sărit la bătae, lovindu-l.

Se cercetează.

Copil vagabond. — Biroul judiciar cercetează pe fetiţa Virginia Olănescu din Budeşti (Vaslui), care a fost găsită vagabondând în str. Pantelimon.

REP.

Banditul Coroi cere bani cu împrumut

Botoşani 15.— Banditul Coroi a trimis o scrisoare d-lui Iancu Segal, administratorul băilor Băltăteşti, prin care cere să-i împrumute o importantă sumă de bani pentru a întemeia în închisoare un atelier de tâmplărie.

Banditul promite că din câştig va restitui banii.

Examenele de capacitate

Candidaţi reuşiţi la oral, la religie

Vineri 14 Mai a. c. începând examinarea orală a candidaţilor la Religie (ca specialitate principală) au reuşit următorii :

Dimineaţă :

Pr. Cotocman Gheorghe, Pr. Gh. Buzea, Th. Bodogae, Diacon Aftanasiu Hristache, Pr. I. Bădărică, Diaconul Gh. Cârlig, D-l Ioan Bulea, D-l Culcea Toma.

După amiază.

Bercuş Const., Diaconul Bodale, D-l Daia Vasile, Pr. Beju ioan, Pr. Coman, Vasile, Diaconul I. Ţugui. Serghie Const.

Examenul continuă.

Inscrierile pentru examene la Facultatea de Drept

Facultatea de Drept din Iaşi aduce la cunoştinţă că înscrierile la examene din sesiunea Iunie 1937 vor avea loc în ordine strict alfabetică după cum urmează :

20	Mai	literele	A.
22	„	„	B.
24	„	„	C. D.
25	„	„	E. F.
26	„	„	G. H.
27	„	„	I. K. L.
28	Mai	literele	M. N.
29	„	„	O. P.
31	„	„	R.
1	Iunie	„	S.
2	„	„	T. U.
3	„	„	V.
4	„	„	Z.

Cererile adresate Facultăţii peste aceste date şi împotriva rânduirei stabilite, vor fi respinse.

Examenele vor începe la 10 Iunie crt.

Romînizarea profesiilor libere

Bucureşti 15.-- Mâine are loc la Bucureşti adunarea asociaţiilor intelectuale din România, spre a discuta românizarea profesiunilor de medici, ingineri, etc.

Vor lua parte d-nii I. Gr. Perieţeanu, M. Manoilescu şi alţii.

Ministrul de externe ai Turciei vine la Bucureşti

Bucureşti 15.—Mâine soseşte la Bucureşti dl. Rustu Aras, ministrul de externe al Turciei.

D-sa va fi invitatul la dejun al M. S. Regelui.

Dl. Rustu Aras va avea o întrevedere cu dl. Tătărescu, iar Luni va părăsi Bucureştiul.

x Impunerea fiscală a avocaţilor.— Comisia de impunere a avocaţilor a lucrat astăzi, făcând o serie de impuneri, între care:

D. avocat A. Schreiber impus la un venit de 150.000 lei (în loc de 75.000 anul trecut).

Dl. N. Apotecher impus la 120.000 (văzut dela 180,000).

Dl. Hugo Schönblum 40.000

Dl. Artur Schönblum 25.000

Dl. Emil Stere 6000 etc.

x Lingerie fină după măsură confecţionează impecabil magazinul „MOSCU" Str. Lăpuşneanu 44.

DOCTOR
ADRIAN ŞTEFĂNESCU
MEDIC DE SPITAL
Boli interne şi nervoase
METABOLISM BAZAL
Consult 4—5 p. m.
Str. I. G. Duca Nr. 16
(fostă Muzelor)

Un criminal împuşcat

pe când încerca să fugă

Bucureşti 15.-Autorii dublului asasinat din com. Tărtăşeşti unde au fost ucişi un cantonier şi soţia lui, au fost duşi în com. Răcori spre a se face cercetări.

In timp ce jandarmii făceau o descindere, unul din asasini Vasile Pantelimon Toma, a încercat să fugă. Jandarmii au tras asupra lui şi l-au ucis.

Digestia soţului Dv.

Un bărbat care digeră bine este un om fericit

A purta de grijă unui soţ înseamnă, înainte de toate, să îngrijeşti de buna sa digestie, preparându-i bucatele, ce-i plac cerându-i părerea asupra menu-ului şi veghiând ca alimentele să-i priască, adică să se digere bine.

Traiul în familie se va resimţi în bine de pe urma acestei îngrijiri şi dacă, din întâmplare, soţul Dv. se va plânge de cea mai mică indispoziţie stomacală, oricare ar fi cauza ei, să aveţi la îndemână un flacon de Magnesia Bisurata. Trei minute după luarea primei doze din acest antiacid, durerile de stomac vor fi dispărute. Arsurile, apăsările, creiază insomnie, migrene, acreli, gaze. Aceste indispozii nu rezistă niciodată produsului Magnesia Bisurata, care lucrează rapid şi radical.

De vânzare la farmacii şi drogherii cu preţul de lei 75, sau în format mare economic lei 110 flaconul.

In interesul doamnelor elegante este să viziteze asortimentul bogat în
Poşete, Mănuşi de piele, Lingerie de chermeuă şi ciorapi de mătasă
mărcile cele mai reputate
„La GHEM"
ŞTEFAN CEL MARE 2 (alături de mag. Hirschensohn)

noval antigripal

D. Mussolini aşteptat în Germania

Roma 15.— Generalul Goering a sosit ieri la Veneţia unde va avea întrevederea cu d. Mussolini.

Astă seară trenul german se înapoiază la Berlin.

E vorba ca şi d. Mussolini să plece cu acest tren spre a merge să-l întâlnească pe cancelarul Hitler.

Procesul atentatului contra d-lui Traian Bratu

Azi dimineaţă a început la consiliul de război din localitate, procesul celor 6 studenţi învinuiţi că au atentat la viaţa d-lui rector Traian Bratu.

Consiliul e prezidat de d-l Colonel Cocorăscu, iar prim comisar regal e d-l maior Groholschi.

Pe banca apărării, numeroş avocaţi.

S'au îndeplinit toate formele prescrise de lege, înainte de a se intra în fondul procesului.

In momentul închiderei ediţiei se face apelul martorilor

Procesul continuă.

Puternic incendiu în jud. Iaşi

Un incendiu s'a înregistrat în comuna Rediu Tatar (judeţul Iaşi).

Focul a pornit dela gospodăria preotului Ursache şi s'a propagat la locuinţele vecine.

Au fost mistuite de flacări casele sătenilor Theodor Dumitru, Th. Gh. Tanase, N. Carp, C. Baltag şi Anton Baltag.

Pagubele sânt mari.

Cauza incendiului nu se cunoaşte.

Legiunea jandarmi cercetează.

REP

Tragerea Loteriei Statului

Cîştigurile ieşite în cursul dimineţii

Bucureşti 15.— Azi dimineaţă a început tragerea clasei a III-a a loteriei de stat.

Până la această oră au ieşit următoarele câştiguri :

La anexă

Un milion lei a câştigat Nr. 126.295.

Câte 200.000 lei, numerile 233.183 şi 274.240.

Câte 100.000 lei, numerile 332.333, 202.387 şi 194.574.

Câte 50.000 lei, numerile 280.409, 115.820 şi 291.341.

Câte 10.000 lei, numerile : 346571, 343716, 267944, 244451, 193589, 139306, 276066, 230374, 193773, 230093, 267270 şi 264418.

Câte 5000 lei, numerile : 180702, 162774, 280972, 265963, 149175, 160350, 342663, 378078, 315790 şi 236842.

Câte 2000 lei. 155.080, 290.475, 372.798 163.545, 375.510, 270.004, 228.172, 209.751, 133.978, 211.901, 257.007, 199.116. 254.525, şi 372.062.

Au câştigat câte 228 lei, lozurile terminate în : 483, 496, 332, 899, 884, 092, 048, 197, 402 şi 561.

Tragerea continuă.

Azi la Roxy
TARAS BULBA
cu Harry Baur şi Danielle Darrieux
şi cea mai mare operetă
SISSY
cu GRACE MOORE

Dr. S. Streiff
Fost Asistent la Viena şi Berlin
MEDIC DE SPITAL
Specialist în
Genito-Urinare
(Rinichi, Beşică, Prostată, Venerice, Sifilis)
Cisto-uretroscopie, Diatermie
Analize microscopice
Cons. 3—8 p. m.
Str. Anastasie Panu 7
(lângă Şcoala Steaua)

Distrugătorul
— cu —
Boris Karloff

Vladia Korsakof
de Luni la Sidoli

Curăţă, albeşte şi catifelează faţa. — Depozit Farmacia Dr. Beceanu Piaţa Halei Iaşi.

Azi la Sidoli
MATCHUL
internaţional de foot-ball
România-Cehoslovacia
Urmăriţi afişul zilei.

Amatori fotografi
Developaţi, copiaţi, măriţi la
Fotograful Z. WEISS
Piaţa Unirii
Găsiţi Rollfilme, Pakfilme, Plăci Agfa, Kodac etc. cu preţurile fabricei. — Se copiază, se măreşte şi se developează gratuit la Studio Fotografic
Weiss PIAŢA UNIRII

ANUL XXXIII No. 9034

ABONAMENTE
Lei 350 . . . . pe un an
„ 180 . . . . „ 6 luni
„ 90 . . . . „ 3 luni
„ 35 . . . . „ 1 lună
„ 1500 . Instituții publice

Atelierele tipografice „Opinia„
IAȘI STR. LĂPUȘNEANU 37

1 LEU

OPINIA

Ziar popular cotidian

MARȚI 18 MAI 1937

TELEFOANE
Redacția No. 1298
Administrația „ 1299
Serv. noapte red. „ 1436
„ admin. „ 1567

Redacția și Administrația
IAȘI STR. LAPUȘNEANU 37
Director: C. R. GHIULEA

Ofensiva fiscală
și valul extraordinar de scumpete

In anii trecuți (cam pe la venirea liberalilor la putere) s'a purces la o armonizare între impozite și puterea de plată a contribuabililor. Adica s'au făcut unele degrevări impuse de situație și dovedite ca absolut necesare, întrucât prevederile bugetare nu puteau fi împlinite.

In anii care au urmat, starea contribuabililor s'a mai îmbunătățit, datorită și acestor degrevări. dar mai cu seamă datorită unor ameliorări a stării economice. Și unul din rezultate a fost că, în anul financiar expirat, bugetul Statului s'a putut realiza, ba chiar a dat excedent.

Foarte frumos. Și s'ar fi impus să se continue o politică fiscală moderată, până când viața economică s'ar fi înzdrăvenit bine de tot. Atunci, conducătorii ar fi avizat la mijloace potrivite pentru sporirea veniturilor publice, în scopul unor realizări mai mari, în interes obștesc.

Lucrurile temeinice se fac cu prudență și cu răbdare. Guvernul nostru pare însă foarte grăbit. Văzând că prevederile bugetare au fost împlinite (și chiar întrecute, la unele capitole), guvernul s'a gândit că ar putea spori dintr'odată veniturile. Și astfel, impunerile fiscale au început să crească înspăimântător. La unele categorii de contribuabili, impunerile au devenit de două și de trei ori mai mari.

Cu drept cuvânt, publicul e speriat. Fiscalismul va începe iarăși să paralizeze economia particulară, impozitele nu vor putea fi acoperite, și Tezaurul public riscă să cunoască din nou goluri. Un miraj întreg de criză se deschide în perspectivă.

Concomitent cu noua ofensivă fiscală se produce o alarmantă scumpire a traiului. Negustorimea dezorientată și îngrijorată pentru ziua de mâne, urcă prețurile. O urcare atrage pe alta și astfel ajuagem la situații imposibile. Consumatorii nu vor putea face față nevoilor, iar salariații publici vor constata insuficiența retribuției lor. De aici, vor porni agitații sociale.

Iată unde ne duce și ce ne pregătește o politică fiscală greșită.

E nevoe urgentă să se oprească sporurile la impuneri și să se renunțe la taxe noi. Iar totodată guvernul să împiedece valul de scumpete care, din zi în zi, devine mai amenințător.

Cr.

Familia încoronată

După încoronare. publicul londonez s'a adunat în fața palatului Buckingham și a ovaționat pe suverani. Familia regală a ieșit în balcon și a mulțumit poporului. Cu acest prilej s'a constatat că și cele două fetițe ale perechei regale au pus Coroane pe cap (cum se vede în clișeu),—ceiace a sporit entuziasmul mulțimei.

Clișeul reprezintă Familia regală engleză în balconul palatului: Regele George VI, Regina Elisabeta, mica prințesă Elisabeta (moștenitoarea tronului), și mica prințesă Margareta-Roza.

Din toată lumea

Săptămâna copilului

Ca în fiecare an, se va organiza și anul acesta săptămâna copilului. Intre 23 și 30 Mai, în toată țara se vor face manifestații închinate copilului.

In capitală vor avea loc festivități, cu cortegu și care alegorice, reprezentând scene din viața copiilor. Se va organiza deasemenea o intensă propagandă pentru asistența mamei și a copilului.

Conducerea și organizarea festivităților o are Soc. „Principele Marcu".

Compoziția uleiului încoronării

Evenimentul cel mai important din săptămâna trecută; a fost serbările încoronării Suveranilor Angliei.

In catedrala Westminster din Londra a fost uns rege al Marei-Britanii, George VI.

Uleiul cu care monarhul Engliterei a fost consfințit pe tronul britanic e preparat din ulei de flori de portocale, ulei de roze, ulei de cinamon, de mosc, de civet, de chilimbar, de iasomie, de susan și de smirnă. El are un parfum foarte puternic și o culoare aurie ca a chilimbarului când e proaspăt, dar cu timpul se mai închide.

Formula uleiului cu care a fost uns Regele George VI datează din secolul 17. Și până acum nu se dăduse publicității compoziția sa.

Orbirea provocată de muște!

In Asia Centrală trăește o specie de muscă, numită „Wolfartia magnifică" și care este foarte primejdioasă, deoarece această insectă își depune ouăle în ochii oamenilor pe care îi orbește.

Orbirea produsă de muște este o boală răspândită în special pe povârnișul de sud al podișului Gobi unde în sate întregi nu există un singur locuitor care să fi fost crutat de răutatea acestei insecte.

Ouăle ei, pentru a se putea transforma în larve, topesc progresiv ochiul și apoi devenite muște adulte ies din ochi pentru a-și depune ouăle în alți ochi omenești.

Simptomele pe care le simte bolnavul atins de aceste insecte, sunt la început neînsemnate; ușoare dureri de cap și slăbirea progresivă a vederii.

Acum, orbirea produsă de muște a devenit foarte obișnuită în Turcia unde cu toate campania de stăvilire ce se duce acolo de o comisie specială, s'au produs câteva cazuri de orbire.

In iernile relativ calde ale anilor 1935-1936, „Wolfartia magnifica" a apărut și în Europa și anume în: Rusia, *România*, Ungaria, Bulgaria și Siberia.

Pân'acum, s'au semnalat în Europa numai 9 cazuri.

Știri Mărunte...

— La Cosenza, în sudul Italiei, se fac săpături pentru aflarea mormântului lui Alaric, faimosul rege vizigot mort în anul 410 a. Chr.

Savanții arheologi cred că mormântul lui Alaric se găsește în jurul acestei localități.

— Prințul regent Paul al Jugoslaviei, a fost investit cu titlul de doctor „honoris causa" al Universității din Oxford (Anglia).

Principele Paul și-a desăvârșit studiile în universitățile britanice și a contribuit mult la menținerea raporturilor anglo-jugoslave.

— S'au împlinit 84 de ani dela proclamarea revoluției românilor dela 1848. contra stăpânirii maghiare. Se știe că sufletul acestei mișcări naționale a fost Simeon Barnuțiu, care, în fața a peste 40 de mii de românii, a pronunțat pe „Câmpia Libertății" din Blaj, faimosul său discurs.

CETIȚI ULTIMA ORA

In privinta înființării unui Pantheon la Iași
Părerea d-lui Dr. P. Zosin

Distinsul nostru concetățean d. dr. Zosin ne trimite această scrisoare:

Amice Ghiulea,

Fiind-că oricum oamenii trebuie să activeze, când nu se pot ocupa de cele serisoase și avenite, se ocupă forțamente de cele prisoselnice și chear neavenite. Adevărul acesta mi s'a impus, văzând că ieșenii de marcă stăruiesc pentru un mausoleu, ce-au socotit să-l trâmbițeze și celor dela București; căci, dacă bucureștenii nu se vor mișca, treaba cată să rămâie în loc.

Ei bine! Asta e culmea. Atâtea lipsesc acestor Iași nebagați în samă, atâtea de cari atârnă viața lor mai departe; și ieșenii de marcă n'au socotit altceva mai presant de cât Mausoleul.

Să ne oprim o clipă la acest Mausoleu.

Fără doar că propunătorii s'au inspirat dela mausoleurile apusene și cred în specie de la Panteonul parisian, fără să se fi gândit că panteonul cuprinde doar morții contimporani creării sale. Niciodată n'au putut concepe francejii ca să strângă din toate părțile lumii morții lor vestiți; așa că, bunăoară, n'aș crede că vre-un împărat sau rege să să fi fost scos dela locul lui și adus la panteon.

Se pare că lucrul acesta ar fi posibil pentru noi; adică toți cei vestiți principi și domnitori, casi a.ți răposați de înaltă marcă, să fie scoși din mormintele lor și strânși la Iași. Dacă nu m'am înșelat asupra propunerii, făcută și bucureștenilor, asta ar urma să se înfaptuiască.

Ei bine! Se poate așa faptă și așa inpietate? Alexandru cel Bun scos de la Bistrița și Ștefan cel Mare scos de la Putna, și alții și alții, fără a-l uita firește pe Cuza-Vodă de la Ruginoasa, și aduși la Iași!? Dar e cuvântul lor sacramental de-a fi acolo și numai acolo unde se află îngropați; și cine-i venerează să meargă acolo să-i cinstească cu amintirea! N'are a face: Iașii în lipsă de-și duce la capăt așezemintele ce-s în curs și-s menite să se er'alizeze în ruine, se mulțumesc să aibă un mausoleu.

Hai și asta ar fi de înțeles; dar nu cu morți scoși profanatic din mormintele lor celebre; ci cu morți vestiți aflați acum la „Eternitatea" și poate, mai nimerit, cu morți ce vor fi de-acuma.

Dar a'unci chestiunea devine ceva mai secundară și planează ori-cum susprinderea că, până la urmă, ieșenii de marcă să uite presantele lor nevoi, strigătoarele lor umiliri și nesocotiri, și să se mulțumească a trăi, macar subt aspectul morții, ceia ce tânjesc fără nădejde de realizare în viață.

Lucrul îmi apare ciudat și deconcertant; ceia ce am ținut să ți-o mărturisesc.

Cu toată simpatia
Dr. ZOSIN

Iași, 14 Mai 1937

Incă o renunțare la tron!

Se anunță în mod oficial, că prințul Carol al Suediei s'a căsătorit cu contesa Elsa de Rosen, renunțând la eventualul drept de-a ocupa tronul.

Născut în anul 1902, prințul Carol este fratele decedatei regine Astrid a Belgiei.

Gestul Prințului,— ca și al altor personalități auguste,— dovedește că dragostea e mai puternică decât toate măririle lumii...

In Iașul de altă dată
Vechile farmacii din Iași
Farmacistul Ioan Verner

de RUDOLF SUȚU

Vechii ieșeni, mai înainte vreme, când aveau nevoie de vre-o doctorie, spuneau că se duc la... spițerie. Neuitatul nostru tovarăș de breaslă, Ion Grigoriu Havas, fostul decan al gazetarilor ieșeni, în ruptul capului nu ar fi spus vre-odată că are nevoe de vre'o doctorie dela farmacie, ci, zicea pur și simplu *spițerie*. Tot așa în viața lui niciodată n'a vorbit la telefon, neplăcându-i... drăciile astea; și nu s'a suit în tranvai, pentrucă era mai sigur cu...căruța cu cai.

Inființarea farmaciilor ieșene își are istoricul ei.

De la *vraci*, am ajuns la *medic*. In „Centenarul farmaciei centrale din Iași" proprietatea actuală a d-lui Const. I. Verner (1827 — 1927), este o interesantă introducere istorică asupra trecutului tuturor farmaciilor ieșene. Acolo dăm de *vracii* din veacul al XV-lea de *doftorul* Fotachis, medicul particular al lui Grigore Ghica de lipitori. de ventuze, de scorțișoare; — de leacurile acestea, de iarba care biruește puterea otrăvei, de bolile nebuniei, beției și... dragostei.

Cea mai veche farmacie cunoscută la Iași, a fost a serdarului Alexandru Veniev, cam prin 1775, prin hrisovul dat de Alexandru Calimah Vodă; iar prin un alt hrisov al lui Scarlat Calimah Vodă, se întocmește o spițerie a poliției, pe Ulița Mare a Iașului. Și prin hrisovul lui Mihai Suțu Vodă, în 1820, se dă privilegiul farmacistului Ferdinand Closo, să înființeze o spițerie în Târgul de Sus, sub firma *La Providența*.

Farmacia aceasta trece din mână'n mână, până ajunge proprietatea d-lui T. Jellea.

In 1872, Ioniță Sturdza Voăd a acordat lui Ion Pădure, român din Bucovina, dreptul să deschidă o spițerie la Iași, să aibă o calfă și trei oameni pentru trebuința și slujba spițăriei, care să fie scutiți de birul visteriei și de toate dările și havalele.

Farmacia aceasta s'a deschis la început în una din dughenile. Mitropoliei din Ulița Mare,—dughene cari s'au dărămat de vre'o 60 de ani. Ea purta firma „La Minerva". După moartea lui Grigore Pădure și a lui Ioan Pădure, actul de împărțeală a succesiunii a fost legalizat de consulatul rusesc.

Și, mai târziu, farmacia a fost vândută, cu prețul de 650 galbeni austriaci, farmacistului Veniamin Schleider, după care a fost arendată unui pro-

(Continuarea în pagina 2-a

Insemnări ieșene
(An. II — Nr. 10)

„Insemnările ieșene" au apărut în chenar de doliu, pentru pierderea unuia din conducătorii redacționali: poetul G. Topârceanu.

Personalitatea și opera ilustrului dispărut este dulos evocată de către dl. prof. N.I.Popa.

Contribue la acest număr, cu literatură d-nii George Lesnea, Paul Gore, Mihai Sturza, I. Mitroiu, I. St. Bogza.

Dl. general C. Manolache publică o conferință ținută de d-sa la „Cercul ieșenilor" din București, cu titul „Elogiul Ticăului", Sunt pagini de iubire caldă închinate Iașului patriarhal. cu toate comorile lui de artă și istorie.

Credem interesant a reproduce localizarea unui psalm de David, pentru acei ce părăsesc Iașul:

„De te voi uita pe tine, Iașule, să-și uite dreapta mea destoincia ei! Să mi se lipească limba de cerul gurii, dacă nu-mi voi aduce aminte ae tine, dacă nu voi face din Iași, cuimea bucuriei mele!"

D-l prof. univ. I. Minea publică un interesant articol cu documentări istorice despre Dumbrava roșie.

D-l prof. dr. Gr. T. Popa ne oferă un studiu „Observația internă și expansiunea biologică" și o prezentare a biologului american Carl R. Moore, care își începe colaborarea la „Insemnări ieșene" cu articolul „Critica antagonismului hormonilor sexuali".

Despre autonomia Universității se ocupă d-l prof. Al. Stătineanu, aducând interesante constatări din cariera d-sale.

D-l ing. Andrtescu-Cale studiază lucrările de asanarea văilor râurilor.

La cronica științifică semnează d-l prof. I. Plăcințeanu și d-na Margareta Gheorghiu.

In rest, note interesante, recenzii și prezentări de publicații.

Un număr bogat și de frumoasă ținută. așa cum ne-a obișnuit „Insemnări ieșene". **al.**

In marginea actualității

Rolul d-lui Titulescu

De câtva timp numele d-lui Titulescu circulă în jurul problemei schimbărei de guvern.

Adevărul e că d. Titulescu nu mai este „izolat".

De curând, venind la Paris, d-sa a fost primit în gară și de d. Cesianu ministrul României, gest care se pare a fi inspirat din forurile competinte.

D. Titulescu va fi (după cât se anunță, ministru de externe în viitorul cabinet național-țărănesc.

Astfel se explică și recentele întrevederi ale d-lui Titulescu cu conducătorii politici ai Franței.

Demnități viitoare

In viitorul guvern țărănist, (a spus'o de curând chiar d. dr. Lupu), ministerul de interne este rezervat d-lui prof. Costăchescu.

D. dr. Lupu nu va intra în guvern, preferând președenția Camerei.

In vederea alegerilor

Din cauza alegerilor generale, care vor trebui să aibă loc la începutul toamnei, cei mai târziu, — fruntașii politici ieșeni nu vor avea vacanță, pentru a putea pregăti campania electorală.

Un ieșenist înfocat

Se știe că deobiceiu ieșenii cari ne părăsesc, păstrează orașului nostru o dragoste platonică, pe care și-o manifestă prin discursuri la orice ocazie.

Practic însă nu se prea străduesc să înfăptuiască pentru „iubitul lor Iași".

Un ieșenist care face excepție în această privință, e P. C. Sa Arhimandritul Iuliu Scriban.

Deși stabilit în București, Arhimandritul Scriban nu numai că a păstrat contactul cu Iașul, dar toate cumpărăturile și le face la Iași, începând de la haine și sfârșind cu articole alimentare.

Când ajunge în București, ilustrul cărturar dacă e întrebat de ce are atâtea pachete, răspunde moldovenește:

—„Păi am trecut prin Iași și mi-am făcut obișnuitele cumpărături. Măcar cu atât să ajut și eu ridicarea economică a orașului care mi-e drag!".

98% din construcțiile noi ale Iașului au fost parchetate cu

PARCHETE DE STEJAR garanta uscate

— PRODUSE DE —

Fabrica SIMON & Ing. F. WEISMAN

S. I. N. C.

Șoseaua Moara de Foc No. 16 Telefon 1162-1164

Uscătorie sistem Sturtevant.—Toate esențele de lemn pentru mobilă

Reprezentanțe: București, Brașov, Cernăuți, Chișinău, Galați

Nasturi, ciorapi, cordoane
și toate articolele de galanterie
— la magianul —
Cuibul Păsărilor
Str. I. C. Brătianu

Amatori fotografi
Developați, copiați, măriți la
Fotograful Z. WEISS
Piața Unirii

Găsiți Rollfilme, Pakfilme, Plăci Agfa, Kodac etc. cu prețurile fabricei. — Se copiază, se mărește și se developează gratuit la Studio Fotografic

Weiss PIAȚA UNIRII

Spitalul „Izolarea" Iași
ANUNȚ

Se aduce la cunoștința celor interesați că în ziua de 7 Iunie 1937 ora 10 dim. se va ține licitație publică cu oferte închise pentru darea în întreprindere a lucrărilor de renovare a planșeului de beton armat la Pavilionul IV de la Spitalul Izolarea Iași.

Condițiunile și caetul de sarcini se pot vedea zilnic la cancelaria ad-ției între orele 8—12 și 3—6.

Medic Primar Director,
Prof. Dr. Bălteanu

Spitalul „Izolarea" Iași
ANUNȚ

Se aduce la cunoștința celor interesați că pe ziua de 5 Iunie 1937 ora 10½ dim. se va ține licitație publică cu oferte închise, pentru darea în întreprindere a lucrărilor pentru construirea terasei de cură și terminarea lucrărilor de adăogire a pavilionului farmaciei de la Dispensarul Antituberculos din Iași, anexa spitalului „Izolarea" Iași.

Condițiunile și caetul de sarcini se pot vedea zilnic între orele 8—12 și 3—6.

Medic Primar Director,
Prof. Dr. Bălteanu

Spitalul „Izolarea" din Iași
ANUNȚ

Se aduce la cunoștința celor interesați că pe ziua de 7 Iunie 1937, ora 10 jum., se va ține licitație la spitalul Izolarea din Iași, pentru furnizarea pieselor și elementelor de calorifer necesare pavilionului No. IV dela acest spital.

Condițiunile și devizul se pot vedea zilnic la cancelaria spitalului între orele 8-12 și 3-6 p. m.

Medic Primar Director,
Prof. Dr. I. Bălteanu

FRĂULEIN caută loc la copil. A se adresa la ziar.

DE ÎNCHIRIAT în str. Paladi No. 5, 3 camere, bucătărie, vitraj, cămară, pivniță, magazie, instalație de apă la bucătărie și closet. Libere chiar de acum. Tramvai Sărărie 40 m. distanță, 14.000 lei anual.

Tânăr arestat pentru viol

A fost înaintat parchetului tânărul Gh. Todirașcu din com. Holboca, în etate de 17 ani, acuzat că a violat pe fetița Maria Cozianu de 13 ani.

După cercetările preliminare parchetul a înaintat de inculpat Tribunalului de minori spre judecare.

D. jude Tr. Scriban a început instrucția, eliberării în mod provizoriu pe inculpat.

In contra eliberării parchetul a făcut apel.

Apelul se va judeca azi Luni la Trib. secția 4.

Rubrica cinematografică

Cinematografele locale anunță pentru săptămâna aceasta, o serie de filme de calitate bună.

LA „TRIANON"

... Celebrul cuplu Charles Boyer și Jean Arthur au creații minunate în „Istoria se scrie noaptea"

Al doilea film — „Misterele Cartierelor chinezești", — este o producție de aventuri palpitante unde faimosul câine polițist Tarzan, uimește spectatorii.

Programul începe cu Jurnalul sonor de actualități „Eclair".

CINEMA „SIDOLI"

prezintă o valoroasă producție sovietică—„Vladia Korsakow" în interpretarea lui Vladimir Gardin și Vasiliev (cunoscut din „Guliver în țara piticilor").

Precum și Distrugătorul (Raza invizibilă) cu celebrii Boris Karlof și Bella Lugoși în rolurile principale.

Complectare: jurnal sonor „Fox-Movietone".

LA „ROXY"

rulează „Port Arthur" — film extrem de interesant jucat de Danielle Darrieux, Charles Vanel, Adolf Wohlbrück, etc. Acțiunea se petrece în Orientul Extrem, în timpul războiului ruso-japonez.

„Gondolierul depe Broadway este o revistă îndrăcită în care cântă și dansează celebrii stari americani Joan Blondell și Dick Powell

Complectare: jurnal sonor.

CINEMA „SCALA"

... o premieră excepțională: „Umbra trecutului". In rolul prm apare tragedianul de mari resurse: Gustav Diesl. încadrat de Lucie Hofflich, Oscar Sima, Tibor von Halmag, etc.

Al doilea film este deasemeni o producție de mare valoare.

Jurnal sonor Paramont.

„PHOENIX"

aduce pe ecran: „Reputația d-nei Allenbury" cu Jean Harlow și Mirna Loy în rolurile principale.

„Suflete biciuite", cu Wallace Berry și copilul precoce Jackie Cooper.

Programul începe cu un interesant jurnal de actualități.

Aleneul „TATARAȘ."

prezintă două filme bune.

„Noaptea fericirii" comedie de salon cu Lilian Harwey și Hen y Garat.

„Airaune" (Mătrăguna), film de senzație cu Brigitte Helm, și Albert Basserman.

Complectare: jurnal sonor Paramount.

Astă seară
Cetiți „Informația"

Ziarul bucureștean „Informația", redactat de un grup de ziariști ieșeni în frunte cu d-nii: Emil Serghie și I. Berg, apare astăzi 17 Mai.

„*Informația*" va putea fi cetită de ieșeni astă seară la ora 7.

In primele numere ale „Informației" vor apărea interesante reportagii și anchete de la redacția din Iași.

După cum arată și titlul, „Informația" va fi bine... informată.

Informațiuni

x Banca Națională a cerut Tribunalului scoaterea în vinzare a imobilului din Str. Țuțora proprietatea Const. Axente.

Deasemeni a cerut scoaterea în vânzare a imobilului proprietatea Gh. Acostăchioae din com. Comarna.

x In urma reclamației d-lui A. Rachmil din Tg. Frumos, a fost trimis în judecată pentru calomnie d. Milu Stern din acea localitate.

x Dl. dr. Florian Măgureanu, medic veterinar al circumscripției Fălești-Bălți, ne roagă să arătăm că d-sa nu are nimic comun cu un domn Florian Măgureanu, condamnat de tribunalul local pentru calomnie prin presă.

In jurul examenului de gradul II
a conducătoarelor de grădini de copii

Orice examen implică seriozitate, pentru a se stabili obiectiv meritul candidaților; excesul de severitate însă duce totdeauna la acte inechitabile.

Cât e de ușor să stai pe catedră și să privești ca un atotputernic ceata de candidați nerăbdători și palizi! Cît e de ușor să pari nemulțumit de un răspuns și să iscălești sentința candidatului, nesocotind munca și elanul lui, sacrificiile pe care le-a făcut pentru a se prezenta la acest examen.

S'au împrumutat, au economisit, au studiat luni întregi la lumina palidă a lămpi, pentru o sporire la salar și dreptul de a putea trece la oraș, după ani mulți de muncă în mizeria satelor.

Dacă o doamnă, soție de profesor, ofițer, sau a t funcționar nici n'a gustat poate viața de țară, o domnișoară are acest unic mijloc, — examenul de înaintare, — pentru a putea intra în corpul didactic urban. De aceia se pregătește cu toată voința și seriozitatea.

La acest examen li s'a pus conducătoarelor candidate întrebări ce depășeau puterea lor profesională. A fost natural să rămână perplex în fața pretențiilor comisiunii. Notând că media pentru admitere es e 7.50, se poate prevede numărul intim al reușitelor.

Vrem oare să le trimitem pe cele reușite în străinătate pentru specializare? Acest examen le conferă diploma de profesoare de pedagogie, medici, ori sporuri grozave la salar?

E timpul ca învățătoarele-conducătoare să facă toate demersurile pentru ca d. ministru dr. Angelescu, omul dreptății, să dispue pentru reușită o medie mai mică: 6 sau 6.50, căci cea de 7.50 e excesiv de greu de obținut, mai ales când profesorii sunt atât de pretențioși la întrebări și sgârciți la note.

Ar fi o măsură binevenită.

Aurel Matcovici
avocat

Informații

x Cămăși, cravate și pijamale elegante, găsiți numai la magazinul „MOSCU" Strada Lăpușneanu 44.

x *Serviciul de Hidroterapie* și băi medicamentoase al băilor comunale, funcționează zilnic în orele stabilite, sub conducerea d-lui **Dr. P. Zosin,** care consultă la baie *Marți* și *Sâmbătă* dim. ora 9; iar acasă, *Str. Armeană 15,* zilnic *de la 2 (14) la 4 (16).*

x **Tusa și Răgușeala** în bronchitele gripale dispar repede cu *Pastilele de Eucalipt Benzomentolate Dr. Ratianu* aprobate de Consiliul Sanitar Superior. Indicate în toate afecțiunile pulmonare, laringite, astmă, desinfectează plămânii, ușurează respirația. Depozit Farmacia Dr. Ratianu, Iași Cuza Vodă 83.

Azi la Roxy
PORT ARTHUR
cu Danielle Darrieux
Adolf Volbruck
Charles Vanel
Al doilea film
GONDOLIERUL de pe Broadway
cu Dick Fowel și J. Blondel
Complectare:
Incoronarea Regelui Angliei

A murit o bătrînă în vrîstă de 118 ani
în cartierul Țicăului

Zilele trecute a încetat din viață în parohia părintelui Niculea, bătrâna Aristița Gavriloae din str. Simion Bărnuțiu (cartierul Țicău).

Interesant este faptul că cercetându-se cu amănunțime, s'a stabilit că Aristița ar fi avut 118 ani!

Locuitorii Țicăului povestesc că acum câțiva ani i-a murit Aristiței Gavriloae un fecior de 90 ani și un nepot de 64 ani!

Când bătrâna era în viață, își amintea din vremea robiei și povestea cu multe amănunte traiul amar ce-l duceau țiganii robi.

Se spune că însăș b ba Aristița ar fi fost roabă pe vremuri.

REP.

Vine Opera Română
Trei spectacole extraordinare la Iași

Opera română din Cluj de sub direcțiunea d-lui dr. Mihail Nasta, face în prezent un turneu de mari proporții prin

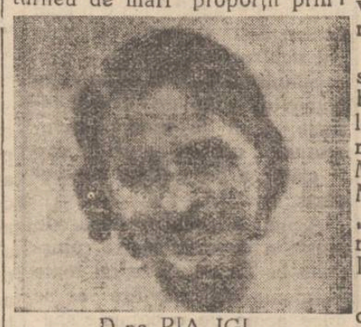

D-na PIA IGI

principalele orașe din țară.

La Iași ansamblul va da trei reprezentațiuni și a n u m e: Miercuri 26 Mai se va cânta „Madam Butterfly", iar Duminică 30 Mai în maiteau „Voevodul Țiganilor" și seara „Carmen".

Trebuie să menționăm că spectacolele locale se vor bucura de colaborarea soliștilor cu renume dela opera română din București, Doamna Maria Snejina și d-nii Emil Marinescu, Dem. Baziliu. In „Madam Butterfly" va cânta reputata primadonă d-na Pya Igy.

Direcțiunea turneului anunță că la Iași cele trei spectacole se vor prezenta de întregul ansamblu: Soliști, cor, orchestră, balet, decoruri, costume.

Biletele se găsesc la Socec.

O MARE FERICIRE...

este însănătoșirea ptr. bolnav. Vom publica mai jos o scrisoare, care confirmă cele de mai sus. Stimate d-le farmacist! M'am vindecat de boala mea cronică de stomac cu patru flacoane de Gastro D. Acest fapt constituie cea mai mare fericire a vieții mele. Ce înseamnă să fi iar sănătos, asta o poate înțelege numai un om care a trecut prin atâtea suferințe ca mine. Vă transmit, domnule farmacist, cele mai sincere mulțumiri. Efectul Gastro D.-ului mă satisface pe deplin, și-l voi recomanda tuturor în mod călduros. I. Szabo, Uzina apă Tg. Mureș.

Găsiți Gastro D. la farmacii și drogherii sau comandați prin poștă contra ramburs de Lei 135 la farmacia Thoiss București, Calea Victoriei 124.

Act de mulțumire

Subsemnatul Vasile Muscalu, dom. în Trg. Ungheni, jud. Iași, aduc pe această cale vii e mele mulțumiri d-lui Dr. Alex. Socolovschi din Iași, str. Cuza Vodă 42, care prin tratamentul d-sale de electroterapie a redat auzul complect normal copilei mele Margareta de 8 ani, care aproape nu a auzit dela naștere.

Recomand cu toată căldură tuturor suferinzilor de nas, gât și urechi pe d. Dr. Socolovschi.

VASILE MUSCALU
Șef de regiune agronom
Trg. Ungheni jud. Iași
15 Mai 1937

Vă dor bătăturile? Distrugeți-le cu „Coricol".
Depozit: Farmacia Pollak
Str. Ștefan cel Mare Telefon 235

x **Durerea de bătături** te enervează și te indispune. Remediul îl găsiți în preparatul „ANTICALUS" soluție și pomadă care alină durerile și desființează bătăturile. Depozit Farmacia Dr. Ratianu strada Cuza Vodă 83.

Satisfăcut!

„Typ"
CURĂȚĂ PLĂCUT ȘI BINE
Stomacul și Intestinele
După o masă copioasă după un chef, la o stricare a stomacului și contra oricărei indispoziții datorită unei rele mistuiri; purgativul „TYP" este de neprețuit
DE AVUT PRETUTINDENI

Cumpărați încălțăminte higienică de vară cu prețuri eftine la magazinul
„QUADRAT"
STR. ȘTEFAN CEL MARE 15
Sandale Romane dela lei 3 numărul
" de olandă și năbuc p. dame dela lei 145 per.
" perforate bărb. cu talpa de piele sau asbest de la lei 295 per.

ASCULTĂ ȘI NU UITA.

Spitalul de Chirurgie
„Caritatea" Iași
ANUNȚ

Se aduce la cunoștința celor interesați că în ziua de 22 Mai 1937, se va ține licitație publică cu oferte închise conf. art. 101 din L. C. P. pentru următoarele articole alimentare necesare spitalului pe timp de un an de zile:

Ora 10 a. m. pentru lapte.
ora 11 a. m. „ pâine.
ora 12 a. m. pt. coloniale.

Concurenții care doresc a lua parte pot vedea caetul de sarcini la Administrația spitalului în fiecare zi între orele 7—12 a. m. și 3—6 p. m.

Medic Primar, Dr. A. Moruzi
Ad-tor, (ss) Nec. Postică

Vechile farmacii din Iași
(Continuarea din pag. I-a)

vizor farmacist Iosef Czenchy, mutându-se în una din dughenile vechiului han al lui Petru Bacalu din Piața Unirea de astăzi.

Iar în anul 1893, farmacia este vândută farmacistului Ioan Verner, furnizorul Curții regale române, care schimbă firma farmaciei, în loc de „La Minerva", în „Farmacia Centrală".

Ieșenii își aduc cu drag aminte de farmacistul Ioan Verner, care și-a petrecut copilăria la Iași, urmând școala Trei-Erarhi, apoi la Academia Mihaileană. Tatăl său, Iohan Verner, de origină ceh, a fost profesor de limba germană și de muzică la Cernăuți, apoi la Botoșani, de unde veni la Iași, fiind angajat să predea lecții de piano și violină la curtea lui Al. Gr. Sutu Vodă și apoi la Mihai Sturdza Vodă. A luat parte și în orchestra operei locale ca prim-violonist, împreună cu alți virtuoși, ca d-rul colonel Otremba, Zaremba etc. ce compuneau pe atunci orchestra Teatrului Național din Iași.

Fiul lui Iohan Verner, Ioan, intră ca elev la farmacia lui Schiller, numită „La Sf. Spiridon", de unde trecu la farmacia lui I. Imerwohl. Mai târziu a obținut diploma de asistent în farmacie. A plecat apoi la München, urmând facultatea de farmacie, obținând diploma de magistru în farmacie.

Ioan Verner a fost unul dintre farmaciștii de elită ai țării. A fost și cel dintâi care a pus în consumație în sticle, apa de Slănic, care a fost răspândită în toată țara. Și, pe unde a trecut, în demnitățile publice pe care le-a ocupat, ca consilier comunal și județean, ca președinte al Camerei de Comerț, ca membru în consiliul de higienă, cuvântul lui era cu greutate, plin de învățăminte și îndrumări.

RUDOLF SUȚU

Unele complicații în privința cazului Mitropolitului Gurie

Chișinău 17.— Se știe că în cursul lunei Februarie, Mitropolitul Gurie al Basarabiei înaintase un memoriu Sf. Sinod, în legătură cu suspendarea sa.

Sf. Sinod cercetând memoriul, a hotărât că dacă până în 6 luni, timpul pentru cât a fost suspendat mitropolitul, ancheta Înaltei Curți de Casație nu va fi terminată, Sf. Sinod va aviza.

Cum Mitropolitul Gurie a fost suspendat la 11 Noembrie 1936, înseamnă că la 11 Mai 1937 a expirat termenul de 6 luni. Ancheta n'a fost terminată și nici Sf. Sinod n'a prelungit suspendarea.

Mitropolitul Gurie în fața acestei situații, este decis să-și reia locul la Mitropolia Basarabiei.

In acest sens a și anunțat să i se pregătească aparlamentele.

Ministerul cultelor, sesizat de aceasta, ar fi intervenit pentru accelerarea anchetei și prelungirea suspendării.

*

O altă chestiune e aceia a prezidării consiliului eparhial de la 30 Mai, al arhiepiscopiei Chișinăului.

Mitropolitul Nicodem al Moldovei a refuzat să prezideze acest consiliu; la fel și episcopul Dionisie al Ismailului.

Părul cărunt își recapătă culoarea cu „Pigmentol".
Depozit: Farmacia Pollak
Str. Ștefan cel Mare Telefon 235

Pentru sezonul de primăvară
Ciorapi Adesgo 45, 51, 57, 77, 105 cal I
Mănuși piele modele noui
Cravate mătase
Ciorapi p. doamne, bărbați și copii
Poșete piele modele noui
Batiste pentru bărbați și doamne
Lingerie mătase Milanesse ADESGO
Băști franceze

VINDEM EFTIN:
Fețe de mese și șervete
Garnituri pentru ceai
Cuverturi Kelim pentru pat și masă
Cele mai moderne lenajuri ptr. rochii

la „GHEMUL ROȘ"
Str. Cuza Vodă No. 58

ATENȚIUNE! Ca să fiți mulțumite cumpărați ciorapi Adesgo numai cal. I. Observați vârful ciorapului, dacă are stampilat cu tuș negru: 2, 3 sau C. D., atunci nu sunt calit. I și nu sunt garantați.

Citiți „OPINIA"

Vă doare capul?
Luați
Jawol
1

Pentru înfăptuirea Ateneului „Mitropolit Nicodim"

Apelul bisericei Sf. Ștefan către Primăria Municipiului - Iași

Duminică 9 Mai 1937, după oficierea cuvenitei slujbe la biserica Sf. Ștefan din orașul nostru, părintele paroh—odată cu rostirea cuvenitei predice — a adus la cunoștința enoriașilor săi adresa parohiei acestei biserici, ce a fost înmânată d-lui primar Osvald Racoviță, în ziua precedentă, cu rugămintea de a se da mână de ajutor pentru înfăptuirea ateneului „Mitropolitul Nicodem".

Dl. primar s'a arătat foarte amabil față de preotul paroh și a făgăduit că va medita asupra acestei probleme, spre a o rezolva cât mai favorabil.

Știrea aceasta a fost primită cu bucurie de creștinii aflați în biserică.

Spre a pune în curent publicul ieșan cu frumoasa năzuință a cetățenilor din Țicău, publicăm adresa trimisă Primăriei, — și care a fost citită în biserică:

Domnule Primar,

Subscrisul paroh, printr'un referat anterior, am avut onoarea să vă aduc la cunoștință că enoriașii acestei parohii s'au hotărât ca prin jertfe și osteneli să întemeeze un așezământ de educare și asistență socială pe lângă bis. Sf. Ștefan din orașul Iași.

Comitetul instituit în vederea acestei opere, după un an de muncă stăruitoare și sforțare singuratică, a ajuns să adune aproximativ 40.000 lei, din care 8000 lei donați de dl. ministru Victor Iamandi.

In ședința de la 11 Aprilie, acest comitet mi-a dat delegație să vă transmit d-voastră următoarele rugăminți ale lor:

„Să binevoiți a ne ajuta pentru ateneul „Mitropolitul Nicodem" cu piatră, cărămidă, nisip și fonduri bănești, spre a putea realiza în grabă acest așezământ, al cărui deviz se ridică la cifra de 332 530 lei.

Pentru aceasta noi vă rugăm să binevoiți a ne dona un imobil din acelea destinate dărămării, în vederea urbanizării orașului, urmând ca piatra să fie desfăcută și cărată de enoriașii noștri.

Să binevoiți a aproba ca nisiparii aflați în poporul nostru, cari dau o cotă gratuită de nisip la Primărie, anul acesta să depue 50 de metri cubi de nisip pentru ridicarea Ateneului.

De asemenea rugăm să fim pe cât cu putință ajutați și bănește, alocându-se o sumă din bugetul comunei, pentru realizarea acestui ateneu, care va aduce lumină și mângâere în „valea plângerei".

Dacă așa muia condeiul în lacrimile acestor nenorociți, v'așa putea arăta că durerea li-e mai amară decât fierea și lacrimile lor sunt multe ca isvoarele de apă ce fac să se dărâme Țicăul.

Așa precum se captează apele prin canale și lântâni, ajutați-ne să le captăm durerile prin ateneul „Mitropolitul Nicodem" și în veci vă vor binecuvânta.

Preot Paroh M. Ionescu

Strădania enoriașilor din Țicău, în frunte cu inimosul paroh pr. M. Ionescu, merită desigur toată lauda și încurajarea.

Nu ne îndoim că primarul Iașilor va răspunde așa cum se cuvine la apelul poporănilor din Țicău, pentru înfăptuirea unei opere atât de utile, mai a'es într'o mahala oropsită ca aceia a Țicăului.

Dinți rezistenți și sănătoși obțineți prin Pasta de dinți NIVEA
Puternica eficacitate a acestei paste se bazează numai pe materiile prime de cea mai bună calitate, pe cari le conține. — Pasta de dinți Nivea întărește dinții, curăță și dă un luciu alb frumos, fără a ataca smaltul. Spumează ușor, plăcută la gust.

24 Lei

Din viața lui G. Topîrceanu

La Viena, în căutarea sănătății

Regretatul Topârceanu, fusese și la Viena, pentru a consulta pe doctorul Porjes, specialist mondial în boalele de ficat.

Intâmplarea a vrut ca în camera de așteptare să se găsească doi medici ieșeni, d-nii d-ri Plăcințeanu, medicul șef al secției chirurgicale dela spitalul Asigurărilor sociale și Hornștein, cunoscutul specialist în boale de nas, gât și urechi, medic primar la spitalul dr. Ghelerter. Ambii cunosc pe doctorul Porjes, și îi făceau o vizită prietenească. Firește au dat prioritate lui Topârceanu, pe care medicul vienez îl supuse la o cercetare minuțioasă.

Cei doi medici ieșeni, intrând în cabinetul doctorului vienez, îl întrebară de starea lui Topârceanu. Doctorul Porjes, cu o vie emoție, răspunse:

— „Nu mai poate fi ajutat. E un caz pierdut".

*

La direcția Teatrului Național

Se știe, că puțin timp, Topârceanu a fost director la Teatrul Național.

Intr'o zi, un tânăr actor se prezintă lui Topârceanu, cu rugămintea să-i se aprobe un avans de 200 lei din leafă.

Suflet bun, Topârceanu zice: „Domnule, nu vezi că ești bolnav? Du-te repede la un medic și să-mi aduci o notă de boala ce te roade".

Actorul porni repede la un medic, dar acesta constata că artistul nu e bolnav. Totuși, înțelese trucul lui Topârceanu și semnă un bilețel, prin care arăta că pacientul are nevoe de un repaus de zece zile.

Artistul se înapoia în cancelaria teatrului și prezintă biletul medicului. Topârceanu rupse cererea de avans și acordă actorului un ajutor de boală de 1500 lei.

De altfel artiștii toți vorbesc de sufletul bun al regretatului Topârceanu.

DAN

Ultima ședință a consiliului municipal

în compunerea de acum 3 ani

Sâmbătă s'a ținut ultima ședință a consiliului municipal, în prima lui componență.

La ușa de intrare stă o femee necăjită și întreabă pe fiecare, dacă a sosit „d-l primar Herovanu".—Lumea o lămurește că primar este d-l Osvald Racoviță,—care sosind în acea clipă, introduce pe femeie în cabinetul său și-i ascultă plângerea.

Lipsește d-l C. Toma,—ceia ce pare a confirma svonul, că d-l Toma ar dori să stea departe de dezbaterile comunale.

Lipsesc de asemenea d-nii Eraclide, Sterie Diamandi, profesor Lungu și Petrescu.

D. Osvald Racoviță declară ședința deschisă. Cine dorește să ia cuvântul la comunicări? Urmează o tăcere lugubră. Și dl. av. Șmilovici, care avea întotdeauna câteva comunicări gata, se dezinteresează de astă dată.

*

Se intră în ordinea de zi: Expropieri de terenuri, chestiuni mărunte, totuși unele interesante.

In 1918, un număr de locuitori au fost împroprietăriți la Șapte Oameni. Ei n'au plătit ratele cuvenite de un leu jumătate metrul patrat. Li se urcă prețul la 3 lei.

Cartierul Bogdan

Despre cartierul Bogdan, dl. primar Osvald Racoviță face un tablou sinistru: Casele se prăbușesc din cauza apelor subterane. Cel puțin 300 case vor trebui curând evacuate. O îndreptare nu e cu putință și va trebui să se găsească un alt teren pentru ca locuitorii să se adăpostească.

Pompele funebre

Ultima chestiune: bilanțul Soc. „Pompele funebre", care înregistrează un câștig netto de 104.106 lei. După propunerea primarului, se face repartiția următoare: 34.000 lei pentru consiliul de administrație, 34000 lei fond de rezervă și 34.000 lei se cuvine municipiului. Din această ultimă sumă, se va acorda un împrumut societății, să-și clădească o remiză pentru carele funebre.

Toată lumea recunoaște, că morții plătesc corect.

*

Regrete și rămas-bun

Incepe partea impresionantă. Dl. Osvald Racoviță anunță că e ultima ședință a cestui consiliu. Regretă că se despărțește de acei, pe cari sorții i-au scos din consiliu. Alegătorii au ținut mai mult la latura politică. Mulțumește tuturor pentru colaborarea leală și rodnică.

Dl. Motăș, inspector școlar, mulțumind d-lui primar pentru tot ce a făcut pentru școală, roagă a se ceda un loc, spre a se construi un cămin pentru dăscălimea ieșană

Dl. Bulău din partea alegătorilor ceferiști, mulțumește primarului pentru tot interesul ce și-a dat, în a construi străzi, trotuare, lumină și apă în cartierele îndepărtate ceferiste.

Părintele Vuza mulțumește în numele clerului, — pentru tot ajutorul ce s'a dat bisericelor,—dar în ceasul al 12-lea, roagă pe primar a introduce în buget o modestă sumă pentru plata a câte un servitor de biserică.

Primarul promite.

D-na dr. Ochs, își ia rămas bun de la acest consilier, cu care a colaborat și a obținut mereu concursul primarului pentru opera de asistență socială.

*

Dl. D. Dimitriu, în numele minorității georgiste, spune că rezultatul alegerilor nu poate tulbura pe nimeni.

Partidul liberal a trecut prin asemenea clipe, — de aceia „nici noi și nici voi" nu trebue să fim îngrijorați. Spune apoi că partidul liberat a dat întotdeauna administrațiuni care au făcut operă constructivă: ieri, d. C. Toma, azi d. Osvald Racoviță.

Cu o vădită emoție, d. Osvald Racoviță mulțumește fiecărui în parte.

DAN

Cronica Sporturilor

„Textila" a surclasat pe D. V. A.-Galați

cu 4—0 (1—0)

Un obișnuit joc de campionat a adunat eri la parcul Sportiv circa 3000 spectatori. Toți curioși să vadă pe „Textila", după victoria repurtată asupra I. A. R.-ului și dornici ca ieșenii să repete „piesa".

Și matchul început nervos, de ambii combatanți, s'a terminat cu victoria concludentă a „Textilei".

După 10 minute de studiere reciprocă, muncitorii încep să-și facă jocul.

Prin passe scurte pe jos, precis la om, textilienii recuperează teren și ajunși în cercul oaspeților sunt respinși. Insfârșit o acțiune a Textilei se termină, printr'o lovitură de cap a lui Barta, care înscrie primul punct. Publicul în delir, aplaudă pe „Textilieni".

Repriza se încheie cu 1—0 în favoarea gazdelor.

La reluare atacul ieșan, combină frumos, și chiar în primul minut, Barta, bine lansat de Mayor, pornește hotărât spre poartă și înscrie imparabil 2—0 pentru „Textila" — jocul continuă în netă dominare a ieșenilor. Gălățenii se rezumă la un joc defensiv. Ai noștri, presează mereu — O passă, de-a lui Pocol, e inteligent transformată de Mayor —E—3-0 pentru Textila.

Mai trec alte 10 minute de joc spectaculos și emoționant, când Mayor, printr'un schoot fulgerător, stabilește scorul de 4—0.

In ansamblu jocul a fost interesant, mulțumind spectatorii, prin alura în care s'a desfășurat și prin frumoasa revanșă pe care au obținut-o divizionarii noștrii.

Textila a câtigat pe merit, desfășurând un joc superior oaspeților. compartimentele au funcționat mulțumitor. Așa fie că victoria se resfrânge asupra tuturor jucătorilor

Gălățenii, după o repriză în care s'au apărat cu îndârjire au cedat treptat, în fața jocului și dorinței ferme a ieșenilor de a învinge.

Arbitrajul d-lui Tope-Cernăuți, șovăitor.

SEMM

La Paşcani, macabiștii au cedat cu 8-3. Jocul s'a caracterizat printr'o ploaie de brutalități asupra ieșenilor, cari s'au întors loviți. Asupra acestui joc vom reveni.

S. m.

Arestarea unei vestite excroace

Chișinău 17.— A fost arestată în localitate vestita excroacă Antonina Atanasiu, urmărită de autorități pentru diferite excrocherii.

Ea se prezentase la bătrina bogătașă Munteanu din suburbia Poșta-Veche și îi ceruse bani, dându-se drept soția unui fiu al bătrânei.

Străjerești

Convocare

Doamnele și domnișoarele Comandante Străjere din Iași, precum și acele cari au urmat cursul de inițiere O. E. T. R. și nu au fost încă, repartizate la vre-o comandă,— sunt convocate la sediul Legiunei în localul Liceului, Comercial de fete Iași str. Tăutu No. 16, pentru ziua de Marți 18 Mai a. c. ordinea de zi:

1). Pregătirea serbării Strejerești din ziua de 20 Mai de la Cinematograful Trianon, dată cu prilejul venirei în localitate a d-lui Maior Adjutant Regal Sidorovici și d-lui Inspector general Crudu.

2). Organizarea săptămânii cărții.

3) Comunicarea ultimelor instrucțiuni, ale Comandamentului, Falangei, Străjerelor referitoare la serbările dela 8 Iunie.

Comandanta Legiunei Iași
ILEANA LEU
Secretară E. PETROVICI

PIERDUT Buletinul Biroului Populației Iași No. 1931 din 18 Aprilie 1921 pe numele de Teodot Balan d'n str. Renașterea No. 7.

Cine-l va găsi și va uza de el, și nu-l va depune autorităților în drept, va suferi consecințele legei. Acest buletin se declară nul.

x Ministrul de finanțe și Banca Națională, au dat un comunicat prin care anunță că monezile de 100 lei argint sânt încă în circulație.

In consecință ele au deplină valoare circulatorie și atât casieriile publice cât și particularii sunt obligați să le primească.

x *Reclamații de calomnie*— D-na Eugenia Cotovanu din cartierul Voevodul Mihai, a reclamat parchetului pentru calomnie pe d-na Maria Coman din aceiaș stradă.

O altă reclamație de calomnie a fost introdusă de d-na Roza Marcu din Strada Pantelimon, impotriva d-lui Strul Itic din Sr. Apelor.

Acesta ar fi lansat versiuni calomnioase la adresa fiicei reclamantei.

x Intrunire național-țărănistă. — Duminică, 16 Mai, a avut loc Adunarea generală a sectorului naț-țărănist Sf. Andrei. Adunarea a procedat le reconstituirea comitetului de conducere a sectorului, precum urmează:

Președinte prof. Oct. Gheorghiu, casier d. Fl. Contu, secretar d. Dunea, censori d-nii Mălăescu și Româșcanu; membri d-nii: Hoffmann, Grecu V., Nță Gh., Nistor, Diaconu N., Cheler, Ciobănașu, Juju P., Șufaru C., Naru I., Florescu D.

S'au luat măsuri în vederea intensificării propagandei.

x Lingerie lină după măsură confecționează impecabil magazinul „MOSCU" Str. Lăpușneanu 44.

Doamna Doctor
C. PARHON ȘTEFANESCU
Medic primar al Spit. Socola
Boale nervoase și ale glandelor cu secrețiuni interne
METABOLISM BAZAL
Cons. 2—4 p. m.
Strada I. G. Duca No. 16

DOCTORUL
OVIDIU CORDESCU
consultă și operează de:
Nas, gât și urechi
dela orele 4—7 p. m.
Str. I. G. Duca (Muzeelor) 32

Cabinetul dentar
TARTACOVSKAIA-SKLEAR
Str. Ștefan cel Mare Nr. 11
execută DINȚI și MASELE de os, fixate fără aur, precum și orice lucrări de specialitate — *cu prețuri convenabile* —
Pentru D-nii funcționari orele de consultații de la orele 8 seara în sus.

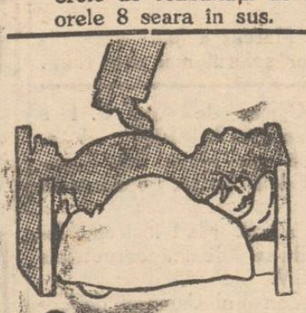
Somn nelinistit
pricinuit de indigestie
preveniți luând
pilule Slănic

Din nou!
Recordul câștigurilor LA IAȘI îl deține
HERMES
Herescu & Florescu
care a plătit și la tragerea de Sâmbătă
LEI 500.000 LA IAȘI
No. 25073 S. I
NOROCUL LA HERMES E COLOSAL!
Suc. Iași str. Lăpușneanu 45 Tel. 1781

Azi la Sidoli
Filmul sovietic așteptat de tot Iașul, vorbit și cântat rușește
Vladia Korsakof
al cărui succes este răsunător este magistral jucat de Vladimir Gardin Vasiliev.
Al doilea film
Boris Karloff
în puternica creație
Distrugătorul
Complectare:
JURNAL SONOR CENTURY
Incoronarea Regelui Angliei și Clubul Animalelor, o splendidă complectare rusească.

Dr. Gancevici
consultă
BOLI DE PIEPT
Str. Lăpușneanu 19
Luni, Mercuri și Vineri
între orele 1—4 p. m.
Telefon 1486

AZI LA „SCALA"
Numai pentru oamenii cu nervii tari
Zguduitorul destin al unei femei
UMBRA TRECUTULUI
(SCHATTEN DER VERGANGENHEIT)
cu
LUISE ULLRICH
GUSTAV DIESSL
LUCIE HÖFLICH

Al doilea film, premiera
O fată cu ioane
Incoronarea dela Londra
Jurnal Paramount cu ultimele actualități și o complectare

DOCTOR
Corneliu Stoian
Genito-urinare, sifilis, venerice
Consultații 6—8
strada I. C. Brătianu 58

DOCTOR
Rudolf Himelbrand
medic de spital
SPECIALIST IN BOLI ȘI OPERAȚIUNI CHIRURGICALE
BOLI DE FEMEI
Cons. 3—6 p. m.
Iași, Str. Elena Doamnă 55

DOCTOR
SOLO SCHREIFEL
Specialist în
Boli de piele
Venerice, syfilis
Diagnostic precoce al sifilisului prin examenul ultra-microscopic
DIATHERMIE
Raze Ultra-Violete
Consultații și tratamente
7—10 dim. și 2—9 seara
Str. Anastasie Panu 70
vis-a-vis de Palatul Administrativ)

REUMATISMUL
RACELILE
NEVRALGIILE
chiar CRONICE
vindecă
Togal

ULTIMA ORĂ

S'a intensificat activitatea politică
iar țărăniștii și-au sporit optimismul

Bucureşti 17.—In ultimele zile, activitatea politică a fost mult intensificată.

Ziarul „Curentul" anunță că cele petrecute de curând și întrevederile cari au avut loc zilele acestea, (cum a fost de exemplu Mihalache-Inculeț), justifică într'o oarecare măsură, optimismul pe care-l arată național-țărăniștii.

Interesantele declarații ale d-lui I. Mihalache

Câmpulung 17.—La constătuirea național-țărănistă care a avut loc ieri, în vederea alegerilor comunale, d. Ion Mihalache a făcut câteva importante declarații politice.

După ce a criticat în termeni aspri actua'a guvernare

și s'a ridicat împotriva demagogiei partidelor extremiste, șeful partidului național-țărănesc a declarat:

„Țara are nevoie de un partid serios care să facă față cu cinste și demnitate marilor probleme de stat.

Partidul național-țărănesc e singura forță politică ce poate pune la dispoziția Tronului și Țării oameni de reală răspundere și consecvent devotament.

Chiar d. Dinu Brătianu a recunoscut că singurii care pot cere succesiunea sunt național-țărăniștii.

Apoi d. Mihalache a continuat:

„D. Inculeț, cu prilejul unei recepții la Palat, mi-a recunoscut, fără discreție, că anarhia e foarte adâncă. D-sa consideră siguranța pentru stat, numai în venirea partidului național-țărănesc la putere, declarând că autorul anarhiei nu e d-sa, ci că a moștenit anarhia, prezentând tot pe d. Vaida Voevod ca autor și patron al anarhiei în începuturile ei".

Dl. Vaida continuă întrevederile politice

Bucureşti 17.—D. Vaida Voevod a avut o întrevedere cu d. general Văitoianu, unul din cei mai intimi partizani ai d-lui George Brătianu.

*

Astăzi dimineață la orele 10 se întrunesc toți șefii de organizații din țară ale „frontului românesc".

D. Vaida va face cu acest prilej importante declarații politice.

Intâlnire Vaida-A. C. Cuza

Bucureşti 17.— Dl. A. C. Cuza a sosit aseară în Capitală și a avut imediat o întrevedere cu d. Goga.

Astăzi va avea loc întrevederea între d-nii Vaida și Cuza.

Vizita Voevodului Mihai în Anglia

Londra 17.— Marele Voevod Mihai și-a luat ieri rămas bun dela Regele George și Regina Elisabeta, dejunând la palatul Buckingham.

Regele a primit în audiență de plecare pe delegații români ministru Irimescu și comandor Fundățeanu.

Începând de ieri, Marele Voevod Mihai iar luat reședința la d. ministru Grigorcea.

Aseară Marele Voevod a fost la cinematograf ia azi va vizita tabăra cercetășească dela Elsinore.

Turcia solicita serviciile unor savanți români

Bucureşti 17.—D. Rustu Aras, ministrul de externe al Turciei, care a sosit ieri în Capitală și-a exprimat dorința de a consulta câțiva geologi români care să studieze problema existenței unor zăcăminte de petrol înTurcia,

D. Victor Antonescu a convocat pe astăzi la o consfătuire pe d. prof. Mrazec.

D-l Rustu Aras părăsește astăseară Capitala.

O nenorocire la Reni
2 soldați morți și 2 în stare gravă

Reni 17.— O impresionantă nenorocire s'a întâmplat la grupul navelor grănicerești din Reni.

Câțiva soldați sub conducerea caporalului Avrămuță, s'au dus să curețe o vespasiană.

Din cauza gazelor, s'au asfixiat și au murit soldatul Parva și caporalul Avrămuță.

Fruntașii Georgescu și Filimon sunt în stare gravă.

Dl. Maniu de acord cu d. Titulescu
în privința politicei externe a României

Paris 17. — Ziarul „Le Temps" publică o telegramă a agenției Sud-Est asupra întrevederii care a avut loc ieri la Cap Martin între d-nii Iuliu Maniu și N. Titulescu.

Cunascute fiind legăturile între această agenție și fostul ministru de externe al României, telegrama are o deosebită importanță.

După ce amintește atitudinea rezervată a d-lui Maniu în viața politică, agenția arata că fostul președinte de consiliu s'a declarat de acord cu d. Titulescu, pentru a se menține politica României bazată pe alianța cu Franța și Mica Antantă.

D. Maniu mai rămâne câteva zile la Cap Martin, și apoi va pleca la Paris unde va avea întrevederi cu personalitățile politice franceze.

Două sinucideri
la Bălți

Bălți 17.-- Eri s'a sinucis în localitate d-na av. Chernes, consumând o puternică doză de ceanură de potasiu.

Motivul sinuciderei e o boală incurabilă de care suferea.

*

Soldatul Guțu Th. din Reg. 8 Roșiori, s'a aruncat de la etajul II al cazărmii. După câteva ceasuri, a sucombat.

S'a stabilit că el s'a sinucis din cauza unei boli nevindecabile.

GOLD.

x Vacanța mare judiciară va începe lu 15 Iulie.

Atât Curtea de apel Iași cât și Tribuualul local au făcut intervenții la minister pentru ca, în timpul vacanței autoritățile judiciare să activeze numai dimineața.

Alt criminal împușcat
pentrucă a fugit de sub escortă

Bucureşti 17. — Al doilea autor al dublului asasinat din comuna Tărtășești, anume Dârcea Neculai, a fost ieri împușcat de jandarmi, pentrucă a incercat să fugă de sub escortă pe când era adus dela Târgoviște.

Știri polițienești

Un cetățean bătut și jefuit la drumul mare

D. Lupu Avram din str. Descălicătoare nr. 10, a reclamat poliției pe Ion Atodiresei din Comarna (Iași).

D. Avram se plânge că ducându-se spre Comarna, a fost întâmpinat la drumul mare de Atodiresei care l-a bătut și i-ar fi luat suma de patru mii lei. Se cercetează.

Necazurile unui fete.-- Chestura cercetează plângerea tinerii Elena Popovici din Tirnova (Soroca).

Ea reclamă că Ion Codreanu din aceiași localitate a adus-o în Iași, promițându-i că o va plasa într'un serviciu.

La Iași a condus-o la un hotel și i-a luat două mii lei.

Apoi a dispărut, lăsând pe fată fără nici un sprijin.

S'au bătut în stradă. — Gr. Bărbuță din Rediu-Tatar (Iași), V. Brebu din str. Sf. Atanase 12 și D. Grossman din str. Bădărău au făcut scandal și s'au bătut pe str. I. C. Brăteanu.

Diverse.— Este cercetat la poliție Dim. Chelaru din str. Uzinei nr. 52, care voia să vândă un costum de proveniență suspectă.

Arestarea unui periculos răufăcător.—In urma investigațiilor poliției judiciare, ciți-va agenți au arestat pe numitul Ștefan Teaci din Rădăuți, autorul unui furt de 60 mii lei și diverse lucruri la d. I. Ghelștein din Rădăuți, str. Vânători 16. Lucrurile furate, hoțul le-a vândal la Huși.

Diverse.—Femeea Alexandrina Gavelea din Ungheni (Iași), spălând rufe la d-na Elisabeta Dănilă din str. Cuza-Vodă nr. 17, a plecat furând o cantitate de lingerie.

— Au fost găsiți în stradă suspecți și fără acte Aneta Ciurea din str. Zugravi și Gh. Moraru din Mahalaua Frumoasa.

Ei sânt cercetați la poliție.

REP.

Iarăși falșificări de monedă în Ardeal

Bucureşti 17.— Ziarele anunță descoperirea unei noui bande de falșificatori de monede, care lucra în nordul Ardealului.

S'ar fi operat zeci de arestări, dar nu pot fi date în vileag în interesul cercetărilor.

Romîni morți în luptele din Spania

Bucureşti 17.— Ziarul „Capitala", apărut azi la prânz, publică o listă de români morți pe frontul guvernamental din Spania

Intre alții, sunt trecuți și următorii: Câmpeanu Const. mecanic lă Pașcani, Curcă N. și Curcă C. mecanici din Roman, Schreiber Emil din Tg. Neamț student la Iași, Gh. Cerchez din Pașcani, Pavel Cleim din Tighina, student la Iași și Șt. Tinculescu.

Ce face d. Iunian

Bucureşti 17.—Dl. Gr. Iunian se întoarce în țară la 25 Mai.

D-sa va face, imediat după sosire, o expunere politică.

Procesul atentatului contra d-lui rector Bratu
Intergatorul acuzaților — Ei tăgăduesc învinuirile care li se aduc

La Consiliul de război continuă procesul atentatului la viața d-lui rector Traian Bratu.

Azi dimineață, ședința s'a deschis la ora 8. Prezidează d. Colonel Cocorăscu, Comisar Regal fiind d. Maior Groholschi.

S'a început interogatoriul acuzaților.

Primul este ascultat studentul Carpen Dumitru. Acesta e bolnav de malarie și vorbește cu glasul slab.

Carpen Dumitru tăgăduește că ar fi luat parte la atentat. Arată cum și-a petrecut timpul în ziua când s'a produs agresiunea.

D. Comisar Regal Maior Groholschi pune o serie de întrebări la care intervine d. Nelu Ionescu, avocatul apărării.

D. Nelu Ionescu cere apoi Consiliului ca inculpatului Carpen D-tru să i se permită a sta pe scaun, deoarece este extrem de slăbit.

Este apoi interogat studentul Stângă Ilie, care, deasemeni tăgăduește că ar fi luat parte la agresiunea împotriva d-lui prof. Bratu.

In tot timpul cât a fost la Universitate, spune acuzatul,— n'a avut nici-un conflict cu profesorii. Pe profesorul Bratu nu l'a văzut decât de foarte rare ori, de când e student— din anul 1932. Recunoaște că a fost eliminat, însă pe chestiuni de altă natură decât cele universitare.

Stângă Ilie avea față de d. profesor Bratu, numai sentimente de recunoștință, deoarece i-a făcut mult bine și l'a scutit de taxe.

Dealtfel—spune acuzatul—, avea dispoziții precise dela conducerea partidului „Totul pentru țară" din care face parte, să nu se amestece în chestiuni ce ar putea prejudicia interesele partidului.

In asemenea situațiuni deci, nu putea lua parte la agresiunea pentru care este invinuit.

In continuare, Stângă Ilie arată cum și-a petrecut vremea în ziua atentatului și declară răspicat că nu știe nimic despre această agreăiune.

In momentul când închidem ediția, procesul continuă.

SP.

Aventura unor tineri din Iași
Voind să plece pe jos la București, sînt, prinși și arestați la Vaslui

Dl. D. Agapi, conducătorul poliției judiciare, cercetează un caz interesant.

E vorba de aventura a doi tineri ieșeni: Iancu Nemirovschi și Gh. Popovici, fiecare din ei în etate de 16 ani. Ambii sînt domiciliați în Iași, în strada Morilor.

Popovici e în clasa a 4-a a liceului comercial din localitate,

Amândoi băeții, săturându-se de stat în Iași, s'au hotărât să facă o excursie pe jos până la București.

Făcind un popas la Vaslui, poliția de acolo i-a filat, văzindu-i suspecți. Conduși la poliția din Vaslui, tinerii au declarat că s'au plictisit în Iași și voiau să vadă și alte meleaguri.

Ei au fost trimiși la Iași și adus la biroul judiciar al chesturii, unde continuă ancheta.

Accident de automobil

Bucureşti 17.-- D. Ion Marcaș, secretarul d-lui prof. N. Iorga, se întorcea ieri cu o mașină dela Ploești.

La Băneasa automobilul a dat într'un cpac și s'a stărâmat.

D. Marcaș a fost grav rănit, iar șoferul mai ușor rănit.

x Curtea de Apel S. I a condamnat la 1000 lei amendă pe elevul Gh. Popovici dela școala comercială Iași.

El a fost găsit în tren, folosindu-se de un carnet fals I. O. V.

x Consiliul Camerei de Comerț ține ședință mâine Marți, după-amează.

x D. prim-procuror Misihănescu a dispus să se facă autopsa cadavrului copilașului C. Severin de 4 ani. din str. Dorobanți 4.

Copilul ducându-se la closet, a căzut în el, sufocându-le.

x D. prof. Bogdan, prorectorul universității, a plecat aseară la București, în chestia politechnicei ieșene și a ondurllor pentru terminarea palatului universității.

x Curtea de apel a condamnat la 2 luni închisoare pe D-tru Roșu, fost perceptr la Gropnița-Iași.

El a fost judecat pentru fals în acte publice și delapidare.

x Specula e în toi,

De pildă brânza de vaci a fost vândută ieri cu 20-24 lei kgr. Mai scum ca în timpul iernei.

x **Spectacolul „Balamucul"** s'a jucat Sâmbătă seara și Duminică în matineu și seara, în fața unor săli tixite.

S'a râs mult, iar interpreții au fost frenetic aplaudați,

„Balamucul" se mai joacă și mâine seară, pentru ultima dată, prețurile fiind reduse.

x **Cereți astă-seară la ora 7 ziarul „Informația".**

DE INCHIRIAT un apartament compus din 3 camere, bucătărie, antret baie și cameră pt. lemne în Șos. Arcu 44.

DOCENT DOCTOR
GH. PLACINȚIANU
Chirurg primar
Boli chirurgicale și de femei
Cons. 3—5 p. m.
Aleia Alexandri 5

VIN TONIC
vitaminat irradiat

Depozit Farmacia Dr. Beceanu, Piața Halei Iași.

Un ochelar bun
numai la un magazin de specialitate
Deci cumpărați-l la

Optica „ARGUS"
STR. LAPUȘNEANU 41
vis-a-vis de Hotel Palace

Cereți azi și în fiecare zi la ora 7 p. m.
--- Ziarul ---
„CAPITALA"
cu toate știrile din București și restul țării
4 PAGINI -- 1 LEU

O ATRACȚIE pentru amatorii de lucru artistic de mână constituie
Expoziția permanentă
DE PERDELE, CUVERTURI, FEȚE DE MESE IN FILLET ȘI POINLACE A MAGAZINULUI
„LA GHEM"
ȘTEFAN CEL MARE 2 (alături de mag. Hirschensohn)

LUISE ULLRICH reapare în Umbra Trecutului

După o biruitoare serie de succese în străinătate filmul „Umbra Trecutului", a cărui prezentare a stârnit entuziasm a fost programat de cinema „Scala".

„Umbra trecutului" este fără indoială unul din cele mai mari eforturi realizate în ultimii ani de studio-urile europene. O temă consistentă în care latura dramatică se îmbină fericit cu senzaționalul, constitue fundalul acestei valoroase opere cinematografice, a cărei realizare a necesitat imense investiții materiale.

Filmul pune și desbate în mod magistral o dramă profund umană, caracterizată printr'un șirag de scene duioase și emoționante: este drama unei femei desnădăjduite, pe care soarta nemiloasă o asvârle în vâltoarea celor mai cumplite suferinți. Momente de impresionant patetism, cari subjugă atenția spectatorilor ținând-o încordată până la sfârșit, sunt ades presărate de-alungul acțiunii.

Pentru a da filmului caracterul spectaculos, cineaștii nu s'au mulțumit numai a imprima interes situațiilor dramatice ci au realizat în acelaș timp o serie de scene de rară incântare vizuală. Bunăoară scenele de revistă ingenios intercalate între momente palpitante, sunt admirabil însemnate, bucurându-se de o montare grandioasă.

Am lăsat d nadins la urmă montarea. Este poate cea mai viguroasă pe care ne-o oferă acest sfârșit de stagiune. Luise Ullrich, vedetă cu unanime simpatii în rândurile publicului nostru, și cu un talent din cele mai înzestrate, interpretează aci rolul principal făcind o creație de covârșitoare putere dramatică. Presa vieneză care a elogiat în unanimitate această izbutită producție, a stăruit în deosebi asupra vedetei, atribuindu-i cea mai mare parte din succes.

Relevăm și pe Gustav Diessl partenerul Luisei Ullrich.

De azi la Cinema Scala.

„Pigmentol": cel mai bun regenerator al culorii părului.
Depozit: Farmacia Pollak
Str. Ștefan cel Mare. Telefon 235

DOCTORUL
R. DAMSKER
Medic de Spital
Str. Ghica Vodă No. 32
între 7-9 și 3-6
MEDICINA INTERNA
SIFILIS ȘI GENITO-URINARE

ANUL XXXIII No. 9035

ABONAMENTE
Lei 350 . . . . pe un an
„ 180 . . . . „ 6 luni
„ 90 . . . . „ 3 luni
„ 35 . . . . „ 1 lună
„ 1500 . Instituții publice

Atelierele tipografice „Opinia„
IAȘI STR. LĂPUȘNEANU 37

1 LEU

OPINIA

Ziar popular cotidian

MIERCURI 19 MAI 1937

TELEFOANE
Redacția No. 1298
Administrația „ 1299
Serv. noapte red. „ 1436
„ admin. „ 1567

Redacția și Administrația
IAȘI STR. LAPUȘNEANU 37
Director: C. R. GHIULEA

Absurdități primejdioase

Fiecare partid — ca și fiecare om — e liber și trebue să fie liber a profesa orce părere (bine înțeles, cu restricțiile legale impuse de interesul obștesc).

Insă în militarea unei păreri politice trebue să se evite absurdul.

Să luăm o pildă de actualitate foarte vie.

In actualele alegeri ad-tive, propagandiștii partidului național-creștin promit alegătorilor că vor expropia din mânele evreilor: pământurile rurale, proprietățile urbane, industria, comerțul, finanța etc. (vezi cazul din jud. Tutova).

Să vedem ce s'ar întâmpla cu exproprierea caselor dela orașe.

In multe orașe sînt numeroase case stăpânite de evrei. Dacă Statul (condus de un guvern cuzist) ar expropria pe toți evreii dela orașe, ar trebui să plătească zeci de miliarde lei. „justă și prealabilă indemnizație", cum scrie la Constituție.

Să presupunem însă că guvernul cuzist, revoluționar, nu va ține socoteală de Constituție. Dacă-i bal, bal să fie, — și deci expropriere fără plată.

După expropriere, ce va face Statul cu casele? Le va da pe gratis creștinilor? Să presupunem. Și întrebarea merge mai departe: ce vor face nouii proprietari?

Mulți creștini au casele lor. Admitem că ei vor părăsi casele mai rele și mai periferice, pentru a se muta în case mai bune, spre centru.

Vor rămâne totuși, în orașe, foarte multe case neocupate. Ce se va face cu ele?

Vor fi date cu chirie evreilor?

Dar de unde să plătească chirie evreii, dacă ei vor fi eliminați din proprietățile rurale și urbane, din industrie și comerț, din finanțe, din profesiile libere, — adica li se va tăia orce putință de câștig? Sutele de mii de evrei, lăsați pieritori de foame, vor trebui să plece în alte țări.

Așa dar, ce se va face cu casele?

Nouii proprietari vor lăsa în părăsire casele care nu le aduc nici un venit; nu vor putea să le repare și ele vor cădea în ruină. Orașe întregi ar fi amenințate cu paragina.

Și în plus, dela aceste case părăsite Statul și comunele nu vor mai încasa impoztte. Se va face un gol mare în tezaurul public; cît despre bugetele comunale, ele vor fi prăpădite pur și simplu.

Prin urmare, exproprierea totală urbană a proprietarilor evrei, este o absurditate. Nu se poate face; n'ar putea-o face nici un guvern cuzist (n'au făcut-o nici hitleriștii în Germania).

Atunci, de ce se face agitație în popor, pe o chestie irealizabilă? Sînt oameni simpli care cred și se fanatizează degeaba, — deschizînd perspectiva unui cataclism social. De ce se face aceasta; *și de ce se tolerează?*

Poate fi omul antisemit, dacă crede că-i bine așa și dacă-i face plăcere. Dar de ce să recurgă la absurdități?

G.

O importantă propunere oficioasă

pentru ridicarea Iașului

Un articol al ziarului „Viitorul" oficiosul guvernului

Ziarul „Viitorul" oficiosul guvernului (și al partidului liberal) se ocupă și el de situația Iașului, în legătură cu recenta adunare ieșenistă ce s'a ținut în București.

Prin pana distinsă a d-lui profesor Gr. Tăușan, „Viitorul"—face — pentru orașul nostru—propuneri deosebit de însemnate, și cu atit mai însemnate cu cît vin dela organul de publicitate al guvernului, în măsură deci să determine realizări practice.

Evident, nu ne facem iluzii. Insă ne îndeplinim datoria de a semnala aceste propuneri juste și posibile.

Reproducem părțile esențiale ale articolului din oficiosul „Viitorul":

„Un Pantheon care să păstreze amintiri, ar fi, după concepția ieșenilor nostalgici ai Capitalei, un mijloc de-a repune vechea Capitală într'o ipostază de cetate sfântă a gloriilor nemuritoare.

E o propunere, care realisată azi, sau amânată pe mâine, dovedește sensibilitatea ieșană, și înclinarea fiilor Moldovei, pentru contemplație, reverie și prefuire a aspectelor ideale ale vieței.

Dar Iașilor le trebue și altceva de cât un Pantheon, cu rezonanțe emotive de moarte; li trebue un ritm de viață nouă, un impuls spre energii cari să fecundeze și să sporească; o bună stare la care Iașii au drept, din plin și fără contestare.

. . . . . .

Acest oraș merită de sigur a trăi în lumină și în roluri istorice potrivite trecutului său.

A reda Iașilor puteri economice, e greu, pentrucă forțele materiale și legate de bogăție, nu se pot nici canaliza, nici inventa după voința și dorința noastră.

Dar un lucru se poate face și într'acolo trebue, credem noi, a fi îndreptate toate sforțările ieșenilor și anume ca Iașii să devină un mare focar cultural și **oficial cultural.**

Ințeleg adică să se facă din Iași un oraș universitar de prim ordin, cum e Leipzig de pildă în Germania, unde să se predea mai amplu, și într'un cadru superior disciplinele științifice și literare. Cine a obținut un titlu universitar la Iași, să aibă un motiv de legitimă mândrie pentru că acolo el ar fi ascultat profesorii distinși aduși din străinătate, ca somități reputate. Poate că ar fi de creiat și un regim de salarizare mult ridicat la Iași, pentru-ca să se poată duce ori sta acolo. toate energiile creatoare și toate personalitățile didactice cele mai distinse.

Iașii ar deveni astfel orașul culturei, nu numai printr'o liberă desfățare literară sau artistică, dar și printr'o organizare de stat, creindu-i un rol și-o reputație spirituală de mare răsunet și de magnetică atracție a generațiilor tinere dornice de adevărată și de puternică cultură. Iașii ar deveni un fel de forță selectivă a valorilor intelectuale românești, cari ar găsi în orașul marilor amintiri literare, decorul cel mai potrivit al desvoltărei puterilor românești, pe linia spirituală".

•

Iată emanând, chiar din cercurile oficialității, propuneri practice pentru a se reda Iașului rolul demn pe care-l merită în obșten românească.

Dece, propunerile nu se înfăptuesc,—mai cu seamă când înfăptuirea stă direct în mânile propunătorilor?

La microfon

In seara zilei de încoronare, regele George VI al Angliei a vorbit la radio, în fața unui microfon instalat în palatul Buckingham.

Undele electrice au transmis mulțumirile regale pentru dragostea numeroaselor popoare de sub stăpânirea Coroanei britanice. Cuvântul regal, transmis de toate posturile principale de radio, a putut fi astfel auzit pe tot globul pământesc.

In clișeu, regele George VI la microfon.

Note teatrale

Dl. Aurel Ghițescu

actor de comedie

In cadrul stagiunii prelungite a Teatrului Național, se joacă piesa „Balamucul" comedie-bulă în 3 acte de Bilhoud și Hennequin.

Nu face să mai criticăm gustul literar și fondul acestei piese. Elementul comic e abundent; și dacă ținem cont și de frivolitatea îndrăzneață a situații lor, înțelegem ușor preferința publicului pentru asemenea spectacole. „Balamucul" a înregistrat deci succes deplin, cu hohote de râs și aplauze susținute.

La succes contribue, în mare măsură, interpretarea încredințată unui buchet de artiști cu reputație bine stabilită: d-na Sandina Stan (cu joc din ce în ce mai degajat și mai inteligent), d-na Eugenia Melinte-Vasilescu, d-nii C. Ramadan, Aurel Munteanu, precum și elemente tinere care întregesc bine ansamblul.

Am lăsat la urmă tocmai pe d. Aurel Ghițescu, fiindcă d-sa ne-a rezervat o surpriză care trebuește subliniată.

D. Ghițescu e consacrat ca mare actor tragic. Și iată-l reușind la maxim în comedie (și încă în comedie-bufă!).

Cu mulți ani în urmă, văzusem pe d. Ghițescu debutând magistral în Floridor din „M-lle Nitouche". Insă condiția specială a operetei (mai ales de genul „Nitouche") ne a împiedicat să precizăm specificul și întindirea jocului comic al interpretului.

Rolul d-lui Ghițescu în „Balamucul" a avut darul să stabilească limpede că marele tragedian poate fi și un dibaci interpret de situații comice.

Cei mai mulți artiști de comedie înțeleg să scoată elementul comic prin șarjă, prin ținută scenică exagerată și chiar prin adaosuri grotești (un fel de complectare a textului). Dl. Aurel Ghițescu a jucat sobru, la punct, lăsând humorul să decurgă natural din situațiile scenice și din contrastele în care autorii au așezat personajul interpretat.

Fără urmă de șarjă și fără artificii, d. Ghițescu a jucat cu desăvârșita d-sale intuiție artistică, dându-ne un comic de calitate înaltă. Și a dovedit încăodată că un excelent tragedian poate fi și un foarte bun comic, dacă știe să-și utilizeze resursele variate ale talentului (cum a mai fost la noi cazul cu Petre Liciu).

D. Aurel Ghițescu în comedie înseamnă o izbândă artistică la activul frumos al teatrului ieșan.

SPECT.

Teatrul Național

Joi 20 Mai seara
și
Vineri 21 Mai în matineu

marele succes

„Voevodul Țiganilor"

celebra operă-comică a lui Straus.

în admirabila interpretare a d-nei **Anny Braeschi.**

PREȚURI FOARTE REDUSE

Un nou roman de dragoste princiară

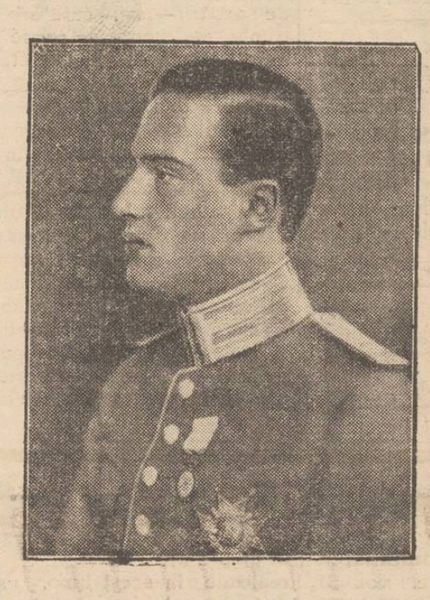

Am anunțat ieri, că Prințul Carol al Suediei, căsătorindu-se cu contesa Elsa von Rosen, a renunțat la eventualul drept de a ocupa tronul.

Gazetele din întreagă lume speculează cu lux de amănunte „un nou roman de dragoste princiară".

Contesa Elsa von Rosen este cea mai elegantă și spirituală femee din Stockholm. Ea este cu șapte ani mai în vrâstă decât Prințul Carol care în prezent numără 26 de ani. Prințul a cunoscut-o acum doi ani și între ei s'a închegat o dragoste sinceră.

Romanul de dragoste al Prințului Carol cu o femee în vinele căreia nu curge sânge regesc, a culminat printr'o căsătorie care după legea suedeză—îi suprimă dreptul de a fi moștenitorul tronului.

După nuntă, Prințul Carol al Suediei se va numi simplu: domnul Bernadotte.

Acest caz s'a soluționat în bună înțelegere, prin autorizația de căsătorie dată de regele Suediei.

Insă cu toată autorizația regală, prințul nu mai poate purta titlul princiar.

In clișeu, Prințul Carol duce de Ostergötland și contesa Elsa von Rosen.

Din toată lumea

Comemorarea în Capitală a o sută de ani dela moartea lui I. Creangă

„Cercul ieșenilor din București" a dărui activitate pentru menținerea spiritului moldovenesc și în special al Iașului,—este îndeajuns de cunoscută, a luat hotărârea să comemoreze în ziua ae 30 Mai, în sala Ateneului Român din Capitală, pe unul dintre cei mai reprezentativi scriitori moldoveni: Ion Creangă.

Dela nașterea duhlului povestitor din Humulești, s'au împlinit o sută de ani. Această aniversare va fi sărbătorită într'un cadru solemn la care vor lua parte reprezentanți ai Acad miei Române, Ministerului Educației Naționale, Universității din București și Iași, Societății Scriitorilor Români, Asociației „Prietenii Universității" din Iași, etc.

Cu acest prilej se va organiza în rotonda Ateneului, o expoziție cuprinzând: cărți, stampe și fotografii diferite amintiri, în legătură cu viața și opera marelui scriitor. Deasemeni, se va reconstitui în cadrul lunii Bucureștiului, cele două bojdeuce unde a trăit Ion Creangă: Bojdeuca din Humulești și cea din Țicău.

Comemorarea în inima țării a unuia dintre cei mai moldoveni scriitori, — constituie un succes în plus al activității pe care o desfășoară „Cercul ieșenilor din București".

§§

Febra plantelor!

Botanistul francez Blaringen a stabilit că plantele se îmbolnăvesc de febră ca și oamenii.

Astfel, primavara, temperatura narcisei crește la 9 grade față de atmosfera înconjurătoare. Deasemeni, temperatura trandafirilor se urcă cu câteva grade, când sunt extrași din teren și introduși în localuri cu multă lume.

Unele plante au febră din cauza oboselii, iar altele din pricina anumitor condițiuni de desvoltare.

§§

In U. R. S. S.

Ultimele date statistice din Rusia-Sovietică, arată că în republica roșie sporește natalitatea și în acelaș timp scade numărul divorțurilor.

La Moscova depildă, în ultimele trei luni, s'au născut 32.632 copii. Pe câtă vreme în aceiaș perioadă a anului 1936 s'au înregistrat numai 18.246 nașteri.

In ce pripește divorțul, în comparație cu primele trei luni ale anului trecut, numărul divorțurilor din acest an a scăzut cu 61,3 la sută.

§§

Scurte știri din țară...

— Intre 21 Mai și 8 Iunie se vor ține în Capitală lucrările „Reuniunei Comitetului consultativ al radiocomunicațiilor". Această adunare constitue prima conferință în materie, în România. Vor participa și reprezentanți a 30 de țări străine.

— La expoziția internațională dela Paris care se deschide în curând, pavilionul românesc, — o operă considerabilă, — a costat peste 10 milioane lei.

— In sesiunea din anul acesta dela Academia Română, se vor rosti trei discuri de recepție: al d-lui Lucian Blaga (va răspunde d. I. Petrovici), al d-lui Ionescu-Sisești (va răspunde d. Antipa), și al d-lui Patrașcu, pictor (va răspunde d. Rădulescu-Motru).

—. Se vorbește despre instalarea unui post de radiodifuziune la Cluj. Și probabil că el va deveni fapt împlinit. Fusese cândva vorba să se înființeze un post radiofonic la Iași, a doua capitală a țării. Dar totul a rămas baltă, deoarece față de „cetatea culturii" guvernanții noștrii au anumite sentimente...

Oaspeți distinși

Antonio Fantucci

conferențiază astăzi în Aula Universității din Iași

Institutul de Cultură italiană din România, animat de dorința cea mai vie de a apropia cât mai mult sufletește poporul românesc de cel italian, ni-a procurat anul acesta o frumoasă emoție estetică, oferindu-ne posibilitatea să ascultăm doi din cei mai virtuoși artiști a Italiei de azi; pe violoncelistul Bonucci și pianistul Casella.

Un anunț al susnumitului Institut ne aduce vestea îmbucurătoare, că un alt reprezentant al specificului național italian contemporan este azi, Marți 18 Mai crt., oaspetele orașului nostru, și aceasta nu poate fi decât o confirmare în plus, că cele două țări surori, peste vrajba și ura pe care interesații o deslănțuie pretutindeni, continuă să se stimeze și să se încălzească la acelaș trecut de amintiri fixate; să se iubească și să se închine în fața acelorași figuri mari ale geniului latin.

Florile ce surâd alienătoare și blânde în această primăvară, soarele îngăduitor și cerul senin al Țării noastre, îi vor sugera desigur oaspetelui de azi, *profesorului Antonio Fantucci* și alte imagini a celor ce apropie și leagă puternic sufletește aceste două popoare... Prin ele vor înțelege că sufletul nostru îl primește deschis, iar prin ceiace scrim mai jos, ca nu ne este străin și că iubim Italia cu arta și literatura ei.

Profesorul Antonio Fantucci și-a făcut studiile la Universitatea din Florența, fiind unul din cei mai distinși elevi ai celebrului profesor Pio Raina. Incă din primii ani de Universitate a dat o atenție deosebită studiului folclorului, și în special muzicei și artei populare, câștigându-și treptat prin colaborarea la principalele reviste și jurnale italiene și străine, un loc deosebit în această disciplină.

Studiul Muzicei și artei populare l'a îndreptat, dela 1923 încoace, spre studiul istoriei artelor, materie pe care a predat-o aproape 10 ani în liceile din Florența.

Specializat mai ales în studii asupra artei senese și florentine dela 300, este în acelaș timp un apreciat critic de artă modernă și un neîntrecut înțelegător al artei timpului nostru.

Cunoaștem rezultatul primei etape a specializării sale, remarcabile lucrări asupra dansului popular (Danze popolari, 1929), asupra Cintecilor popolare (Canti populari, 1933), apoi Nine-nanne e canzone romanzesca (1935) și „Tugnazin" (1936) studiu atât de mult lăudat de întreaga critică; și îi putem întrezări deci competența, seriozitatea și maniera academică cu care își va dezvolta în astă seară, la ora 8 jumătate, în Aula Universității, conferința cu proiecțiuni despre „Arta lui Tiziano".

•

Interesul ce îl stirnește subiectul, pe care prof. Fantucci îl tratează în lumină actualității, ne determină să amintim cetitorilor noștri câteva observații asupra vieții și operei lui Tiziano, observații pe care le avem după La grande en-

(Continuarea în pagina 4-a

Jawol

antinevralgic neîntrecut!

2

Carmen-Sylva (MOVILA)

Grand Hotel Movila și Hotelul Băilor

Deschis dela 1 Iunie — 30 Septembrie
Camere confortabile, cu apă curentă, cu sau fără pensiune. Cure forfetare cu băi de nămol dela Lei 3.800

inclusiv pensiune completă, vizita medicală, băile și toate taxele. Prospecte și informațiuni gratuite, rezervări de camere la toate Agențiile din țară ale Organizației Naționale Rom. de Voiaj și Turism „Europa" și în stațiune la Direcțiunea Hotelurilor.

— La cumpărarea covoarelor orientale —
de orice mărime, adresați-vă direct primei surse

„TEBRIZ"

Expoziție permanentă—Cumpărând la prima sursă realizați 50% reducere față de ambulanți. Centrala Iași, **Str. Lascar Catargiu No. 34** Telefon 1682

Nevralgii dureri de CAP

Testa

DE AVUT PRETUTINDENI

Doriți să petreceți la aer curat, să luați o masă bună, să beți vin din cele mai renumite podgorii ??

Duceți-vă la cel mai frumos local de vară

Restaurantul „VRAJA LUMII"

din Parcul Regele Carol al II-lea (Expoziție) Copou

Orchestră — Jazz — Dans — Veselie — Intrarea liberă

N. STOICESCU

Azi la Sidoli

Filmul sovietic așteptat de tot Iașul, vorbit și cântat rusește

Vladia Korsakof

al cărui succes este răsunător este magistral jucat de Vladimir Gardin Vasiliev.

Al doilea film

Boris Karloff

în puternica creație

Distrugătorul

Complectare:
JURNAL SONOR CENTURY

Incoronarea Regelui Angliei și Clubul Animalelor, o splendidă complectare rusească.

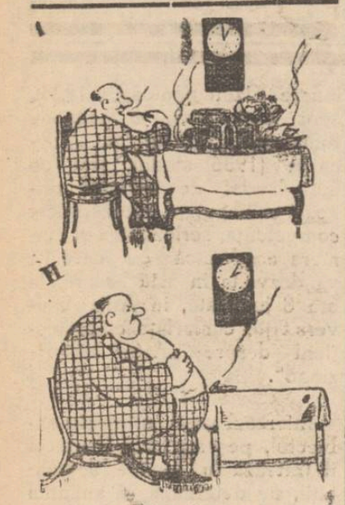

...după o masă copioasă, luați o

pilulă Slănic

Spitalul de Chirurgie
„Caritatea" Iași
ANUNȚ

Se aduce la cunoștința celor interesați că în ziua de 22 Mai 1937, se va ține licitație publică cu oferte închise conf. art. 101 din L. C. P. pentru următoarele articole alimentare necesare spitalului pe timp de un an de zile:

Ora 10 a. m. pentru lapte.
ora 11 a. m. „ pâine.
ora 12 a. m. pt. coloniale.

Concurenții care doresc a lua parte pot vedea caetul de sarcini la Administrația spitalului în fiecare zi între orele 7—12 a. m. și 3—6 p. m.

Medic Primar, Dr. A. Moruzi
Ad-tor, (ss) Nec. Postică

Informații

x **Doctor A. Hoffman** consultă zilnic *boli nervoase* și *Boli de nutriție* (Boli de ficat, gută, diabet) în str. Cuza-Vodă 14 (colț cu str. George Enescu). *Tratamente de slăbire și de îngrășare.*

x *Serviciul de Hidroterapie* și băi medicamentoase al băilor comunale, funcționează zilnic în orele stabilite, sub conducerea d-lui **Dr. P. Zosin,** care consultă la baie *Marți* și *Sâmbătă* dim. ora 9; iar acasă, *Str. Armeană 15,* zilnic *de la 2 (14) la 4 (16).*

x **Tenul iritat de vânt și de frig** se înfrumusețează repede și admirabil întrebuințând **Crema Miraculoasă** preparatul Laboratorului Dr. A. Ratianu Iași, str. Cuza Vodă 83.

Această minunată cremă albește și catifelează pielea, distrugând petele și coșurile depe obraz. Se trimite contra ramburs ori unde se cere.

PIERDUT Buletinul Biroului Populației Iași No. 53219 din 27 Septembrie 1935 pe numele de Moraru Alexandru din str. Lăpușneanu No. 37.

Cine-l va găsi și va uza de el, și nu-l va depune autorităților în drept, va suferi consecințele legei. Acest buletin se declară nul.

DE INCHIRIAT un apartament compus din 3 camere, bucătărie, antret baie și cameră pt. lemne în Șos. Arcu 44.

Știri bisericești

Altă vizită semnificativă

După vizita P. S. Episcop Dionisie Erhan al Ismailului, I. P. S, Mitropolit Nicodem al Moldovei a primit la reședința dela Iași vizita P. S. Episcop Gherontie al Tomisului.

Cercurile clericale pun vizita P. S. Episcop Gherontie în legătură cu un caz extrem de important din biserica noastră ortodoxă.

Dela Iași, P. S. Episcop Gherontie ar fi făcut câteva vizite și altor membri principali din Sf. Sinod.

Vizite canonice

Duminică I. P. S. Mitropolit Nicodem însoțit de P. C. iererononah Vasile Vasilache, directorul cancelariei metropolitane și d. Dimitrie Radu, șeful de cabinet, a făcut vizite canonice în oraș și județ.

Inaltul Ierarh a vizitat bisericile din Popricani, Coarnele Caprei, și Rediul Mitropoliei.

Chiriarhul Moldovei a ținut în fiecare biserică câte o scurtă predică, îndemnând poporul credincios la pace și liniște, căci numai astfel țara va progresa.

Cuvintele frumoase a adresat chiriarhul nostru și preoților slujitori, care au fost găsiți la datorie în mijlocul norodului.

Starețul Melhisedec al Neamțului la Iași

Eri a sosit în localitate P. C. Arhim. Melhisedec, și P. C. Protosinghel Ghervasie, starețul și casierul Monastirei Neamțu.

Distinși monahi au fost primiți într'o lungă audiență de lucru la palatul metropolitan.

Repararea Catedralei

Intâlnind pe d. arhitect Mihai Stoian, d-sa ne lămurește despre lucrările de reparare a măreței catedrale metropolitane.

Lucrările vor începe peste două săptămâni, deoarece chiriarhul Moldovei dorește să complecteze suma necesară.

Până în prezent s'a strâns suma de un milion lei. O sumă destul de frumoasă a donat și părintele prof. univ. Valeriu Iordăchescu.

In legătură cu lucrările de reparare a catedralei, câțiva inimoși ieșeni propun ca odată cu înfrumusețarea exterioară, să se facă și spălarea picturii din interior,— lucru acesta fiind foarte necesar.

Ne asociem și noi la această propunere. SP.

Azi la Roxy

PORT ARTHUR

cu **Danielle Darrieux**
Adolf Volbruck
Charles Vanel

Al doilea film

GONDOLIERUL de pe Broadway

cu Dick Powel și J. Blondel

Complectare:
Incoronarea Regelui Angliei

Doctor
Margareta Cordescu
Specialistă în
Boli de femei, nașteri și operațiuni obstetricale
reintorcându-se în localitate își reia consultațiile dela 1-3 și 6-8
Iași Str. I. G. Duca 32

„Pigmentol": cel mai bun regenerator al culorii părului.

Depozit: Farmacia Pollak
Str. Ștefan cel Mare. Telefon 235

Prefectura Județului Iași
Biroul Economic
PUBLICAȚIUNE
No. 5858 1937 Mai 12

Se aduce la cunoștința celor interesați că, în localul Prefecturei de județ Iași —Palatul Administrativ—, se va ține licitație publică cu oferte închise și sigilate, la datele următoare:

Termenul I la 31 Mai 1937, orele 12 a. m.

Termenul II la 11 Iunie 1937 orele 12 a. m.

Tratare prin bună învoială la 22 Iunie 1937 orele 12 a.m. pentru procurarea a 363 stâlpi telefonici de stejar și a materialelor telefonice necesare județului pe 1937 | 938.

1. Fiare curbe mici de 13 jum. mm. grosime 200 bucăți
2. Izolatori mici de porcelan model Poștă 500 bucăți
3. Ghips fără corpuri străine 50 kgr.
4. Sârmă de oțel 2 mm. galvanizată p. linii 500 kgr.
5. Sârmă de fier moale ptr. legat a 1 jum. mm. galvanizată 50 kgr.
6. Sârmă neagră cablată a 1 mm. grosime 500 m.
7. Capsule cu arc și granule pt. microfoane 10 bucăți
8. Cordoane cu câte 2 fire pt. receptoare 50 bucăți
9. Cordoane cu câte 4 fire pt. micro-telefon 5 bucăți
10. Receptoare bipolare cu cordon 20 bucăți
11. Fusibile lungi în tub de sticlă p. parafulger 3—5 ap. 60 bucăți
12. Zincuri circulare dela 1 mm. în sus grosime 100 buc.
13. Cărbuni „Dura" în saci No. 183 100 bucăți
14. Sare de amoniac fără corpuri străine 40 kgr.
15. Membrane de cărbune pt. capsule „Levert" 20 buc.
16. Fișe Standard fără cordon 10 bucăți
17. Copci mici (scoabe) ptr. instalații 1 kgr.
18. Cuie mici cap rotund 1 kgr.
19. Holz șuruburi diferite 1 kgr.
20. Burghie p. lemn format lingură 12 jum. mm. 11 bucăți
21. Lopeți de oțel format rotund 6 buc.
22. Frânghie cânepă pentru macarale 30 metri

Licitația se va ține în conformitate cu art. 88—110 incl. din L. C. P. Regulamentul O. C. L. și normele pentru ținerea licitațiilor publice, publicate în M. O. No. 127 din 4 Iunie 1931.

Toate persoanele cari vor lua parte la licitație, vor depune pe lângă ofertă și o garanție de 5% din valoarea furniturii oferită consemnată sub recipisă la Ad-ția Financiară de Incasări și Plăți Iași sau la Casa de Depuneri și Consemnațiuni București, iar oferta se va face numai în conformitate cu caetul de sarcini, care poate fi văzut în fiecare zi de la ora 11—12 a. m. în localul Prefecturei, Biroul Economic.

Prefectul Jud. Iași, T. ZIPA
p. Șeful Serv. Financiar,
Gh. Popovici

DOCENT DOCTOR
GH. PLĂCINȚIANU
Chirurg primar
Boli chirurgicale și de femei
Cons. 3—5 p. m.
Aleia Alexandri 5

Dr. S. Streiff
Fost Asistent la Viena și Berlin
MEDIC DE SPITAL
Specialist în
Genito-Urinare
(Rinichi, Beșică, Prostată, Venerice, Sifilis)
Cisto-uretroscopie, Diatermie
Analize microscopice
Cons. 3—8 p. m.
Str. Anastasie Panu 7
(lângă Școala Steaua)

„Națiunea și Statul"

Conferința unui savant francez la Iași

D-l Louis Le Fur, profesor de Filozofia Dreptului la Facultatea juridică din Paris, va ține o conferință cu titlul „Națiunea și Statul" mâne Mercuri 19 Maiu a. c. orele 11 a. m. în amfiteatrul Facultății de Drept din Iași.

D-l Le Fur, laureat al Facultății de Drept din Paris, având teza premiată cu medalia de aur, a fost numit profesor al aceleași Facultăți în 1926. Este profesor în acelaș timp la Școala de înalte studii internaționale, la Academia de Drept internațional dela Haga, membru al Institutului de Drept internațional și al Academiei diplomatice internaționale precum și doctor „honoris causa" al Universității din Lausanne.

Dintre operile sale mai importante trebuesc remarcate: Etat fédéral et conpédération d'Etats, 1896; Guerre juste et juste paix, 1920; Représailles et reparations—1919; La théorie du droit naturel depuis le XVII-e siècle et la doctrine moderne 1928; Précis de droit international public, 1931; Colaborează deasemenea la principalele reviste de Drept internațional public.

Noui teze de doctorat în medicină

La facultatea de medicină a avut loc susținerea a numeroase teze de doctorat.

S'a reliefat cu această ocazie activitatea prodigioasă din clinica d-lui prof. dr. Petruș Niculescu.

In fața comisiunei alcătuite din d-nii prof. dr. Petruș Niculescu, prof. dr. Mironescu și prof. dr. Bălteanu și-au susținut teza de doctorat în medicină trei simpatice candidate: d-ra Olga Eremia care a tratat: „Contribuțini la studiul polipeptidelor în azotemie și echilibrul mineral", d-ra Tamara Bulat, care a tratat: „Contribuțiuni la studiul polipeptidelor și metabolismul lipidelor în ozotemie, și d-ra Minciu Natalia, care a tratat: „Contribuțiuni la studiul peptidelor și metabolismul proteinelor în azotemie".

Lucrările au fost făcute în clinica d-lui prof. dr. Niculescu. Pentru felul cum și-au susținut tezele, Juriul le-a acordat nota 10 cu mențiune.

Deasemenea trebuie relevată teza d-lui dr. Dan Munteanu, ținută în fața comisiunei alcătuite din d-nii prof. dr. Bușureanu, prof. dr. Bălteanu și docent dr. Mârza și care a tratat: „Contribuțiuni la studiul clorului sanguin în maladia operatorie".

Cronica Sporturilor

Matchul dela Pașcani a degenerat cu totul

In avant-cronica matchurilor duminicale am spus că Macaby-Hacoah își face debutul, Și am arătat că deși matchul trebuia să aibe loc la Iași, de teama unui deficit material, care nu putea fi acoperit, — conducerea a fost nevoită să accepte disputarea jocului la Pașcani.

Matchul, (după spusele conducătorilor macabiști, și a unui însoțitor străin de grupare), s'a disputat într'o atmosferă imposibilă.

Tinerii jucători ieșeni au fost pur și simplu molestați de păscăneni, sub privirile arbitrului.

Jucătorii Bodig și Tolea au fost pălmuiți de adversari, Lederman lovit cu pumnii și fundașul Milu Goldștein, rănit la cap.

Chiar arbitrul de tușe, tânărul Gusty din Iași, a fost pălmuit de jucători.

Nu se pot admite asemenea lucruri, mai ales într'un joc de campionat districtual, — unde tinerele elemente se formează și capătă educația sportivă.

Atragem atenția districtului de arbitrii—Iași, care are în frunte pe energicul referé d. Tony Irimescu, să cerceteze cazul.

Nu de alta, dar e în detrimentul frumoasei propagande ce se face la Iași, pentru football. SEMM.

„Chino-vinul Dr. Ratianu" vin tonic cu China, Cola, Guarana, Gențană și Glicerofosfat de Calciu, întărește organismul, dându-i vigoare. Se recomandă cu mare succes convalescenților și anemicilor, mărindu-le pofta de mâncare. Depozit: Farmacia Dr. Ratianu str. Cuza Vodă No. 83.

Dela Asociația funcț. particulari

In ultima ședință de comitet a „Asociației funcționarilor particulari", s'a hotărât începerea unei acțiuni în cadrul „Lunei funcționărești" organizată de „Federația sindicatelor funcționarilor particulari din România".

S'a hotărât a se forma delegații, care alături de reprezentanții ordinei publice, să vegheze la respectarea drepturilor funcționărești.

Tot odată „Asociația" va lansa un apel către presă, cetățeni și autorități, de a veni în ajutorul clasei salariate care nu cere altceva decât a) respectarea drepturilor, b) salarii la nivelul scumpetei și a muncei.

„Luna funcționarului particular" va fi dela 15 Mai la 15 Iunie.

Ședință de breaslă

a Soc. Generala a funcț. particulari

Mâne Mercuri seara, la ora 8 jum. precis, are loc ședința de breaslă a Soc. „Generala", la sediu (Palatul Traian).

La ordinea de zi:

Raportul delegaților cu controlul orarului la magazine.

Chestiunea unui cămin propriu.

Intervenția în chestia funcționarilor din băcănii, cârciumi și hăinării.

Funcționarii sunt rugați să vie în număr cât mai mare.

Informațiuni

x Cabinetul 4 instrucție a cerut înființarea unei inscripții ipotecare pe venitul imobilului din str. Dăncinescu 6, proprietatea d-lui M. Neculau.

x Administrația financiară a cerut Tribunalului scoaterea în vânzare a imobilelor din str. Sf. Teodor 5 și str. Ștefan cel Mare 67 și 73 proprietatea I. Marcovici.

x D-na Ioselina Frandin din Bul. Ferdinand, a reclamat parchetului pe meseriașul Rudolf Kopf din str. Uzinei.

Reclamanta afirmă că a încredințat acestuia material și bani pentru a-i efectua o lucrare și meseriașul nu s'a ținut de angajament.

Deasemeni a reclamat și pe meseriașul Segal din str. Prof. Paul.

x *Membrii și membrele „Frontului Românesc"* — organizat a de Iași, sunt convocați la sediul din Palatul Traian (Piața Unirii) pentru Joi 20 Mai, ora 7 seara, când se vor lua hotărâri importante.

Antonio Fantucci

(Continuarea din pag. I-a)

ciclopédie Larousse. vol. 31, și care îi vor servi mulțumitor în urmărirea atentă și neobositoare a celor ce va spune conferențiarul.

Vecello Tiziano (este unul din cei mai mari pictori ai Italiei. S'a născut în 1477 la Piere di Cadore, în Alpii friuliani, din o familie veche de oameni de munte, soldați și oameni de lege.

Acestui fapt îi datorește Tiziano sănătatea robustă, voința tenace, finețea și suplețea caracterului, obișnuința de muncă ordonată, dragostea profundă pentru frumusețea simplă și sănătoasă a naturii calități, ce au dat vieții sale lungi (moare în 1577), adică chiar când împlinea 100 de ani!) și desvoltării geniului său fecund, un caracter de adâncă și armonioasă unitate, aproape unică în istoria artei.

Dus dela vârsta de 10 ani la Veneția de un frate al său, intră ca ucenic la Sebastiano Juccato, trece apoi la unul din frații Bellini, în atelierul căruia găsește o serie de codiscipoli, care îl vor ajuta la transformarea școlii și la creiarea unui stil nou, a cărui șef va și fi după moartea lui Giozoione. Pierderea maestrului lor comun:

Giovanni Bellini, îi lasă obligația de a-i isprăvi lucrările începute.

O cronologic a operelor realizate în acest timp, este greu de stabilit. Nu sânt date exacte decât pentru frescele din Padova, terminate în 1511, privind Miracolele Sfântului Antonio (1. Uciderea unei femei de soțul ei, 2) Un copil așteptând inocența mamei sale, 3) Sf. Antonio vindecă un om tânăr rănit). Din aceste compoziții se desprinde însă ușor arta naturală și viabilă, căldura și forța coloritului, suplețea mișcări'or figurilor și libertatea expresivă a jocului fizionomiei, calități care îi vor caracteriza pregnant în viitor opera sa artistică de maturitate. Tot aceste calități ne spun însă că Tiziano datorește mult maeștrilor săi (Bellini mai ales), codiscipolilor săi (Isiorgione și alții) și nimic influențelor exterioare și indepărtate, care i-au venit fie direct, prin relații personale, fie indirect, prin studiul operelor lor.

Trecerea lui Leonardo da Vinci prin Veneția la 1500 a lui Albert Durer la 1506 a lui Fra Bartolommea la 1508, voiajurile sale la Monteaga și Parma relațiile cu Michel Angelo, etc,, l-a pus în curent cu mișcarea florentină, romană și lombardiană; dar cu toate astea Tiziano a rămas nestinjenit în afirmarea personalității sale.

Un număr de Madone spre exemplu: (Conversazione santa) relevează originalitatea sa, care vor culmina prin Ecce Homo și Crist Crucificat; iar acea minunată serie de idile alegorice și poetice, din care ne mulțumim să citâm: Trei îngeri, două femei la fântână, delicioasa idilă evanghelică Noli me tangere, în care frumusețea divină și melancolică a lui Hristos este scăldată în lumina imensă și pătrunzătoare a unui crepuscul, etc, ne confirmă marea artă a lui Tiziano de peisagist și colorist savuros.

In faza a doua a dezvoltării talentului său (1516-1530). Tiziano este pictorul favorit al Republicei și a ducelui Ferrare.

Toate produsele din acest timp sânt pline de bucuria de a trăi și puterea de muncă. Subiecte istorice, religioase, scolastice, mitologice, portrete, peisage se succed cu rapiditate unică. Citâm dintre aceste: Fecioara, Sf. Francisc, Sf. Gheorghe, Sf. Sebastian, Fecioara din Pisaro, Scoborârea crucii, etc.

Moartea iubitei sale soții la 1530, îl face să-și mute atelierul într'un cartier izolat, în care își va desvolta (până la 1545, când pleacă la Roma) a treia fază a talentului său. E o fază mult mai fecundă în inovații caracteristice decât cea precedentă și decisivă în fixarea artei sale.

Din această fază avem: Bătălia dela Cadore, Ecce Homo (mărit—în care gravitatea senină a contemplației sale pitorești și plastice e neîntrecută, — Coborârea Sfântului Duh. Cain și Abel, David și Goliat, Venus culcată, Bella di Tiziano, etc.

Voiajul la Roma (1545) și timpul petrecut după aceia la Augsbourg, închide ultima fază a activității lui. Concepțiile narative, sacre sau profane, devin tot mai savant echilibrate și dozate:

Incoronarea cu spini, Hristos în grădina Ghețimanilor, Venus și Cupidon, Diana și Calisto, etc., ne vorbesc destul.

Portretele lui Tiziano din acest timp pot fi socotite cele mai bune: Papa Paul III, Carol Quintul călare, Cancelarul Csranvelle, etc.

Tiziano moare în plină glorie, în care a trăit. Istoria artei ne oferă astfel un frumos exemplu de carieră lungă, laborioasă și glorificată. Pentru technica și dozarea culorilor, ca și pentru inspirația sfântă a concepțiilor sale poetice, pentru prospețimea adâncă a naturalismului său viguros și delicat, cât și pentru inteligența cu care a trăit și dragostea de frumusețe pe care a purtat-o în suflet, Tiziano merită toată gloria. Profesorul Antonio Fantucci îl va prezenta prin proiecțiuni, în toată măreția sa, iar ieșenii vor ști — prin prezența lor — să-i aducă omagiul cuvenit memoriei sale și laude neîntrecute țării care l-a propus.

P. C.

Părul cărunt își recapătă culoarea cu „Pigmentol".

Depozit: Farmacia Pollak
Str. Ștefan cel Mare. Telefon 235

S'a amînat procesul atentatului

la viața d-lui rector Bratu

In ședința de eri dimineață a consiliului de război au continuat desbaterile în procesul atentatului comis asupra d-lui rector Traian Bratu.

Au fost interogați cei 6 acuzați, cari n'au recunoscut faptele ce li se impută. A urmat apoi audierea martorilor, care a continuat și în ședința de după amează.

Au fost ascultați, portarul Universității, Vicol; d-na Marioara Ignat, d-na și d. Vrânceanu, Radovici, prof. Tr. Gheorghiu, prof. Iordan, d-na Maria Brătuleanu, preot Alexandrescu, prof. Șumuleanu, etc.

Martorii au dat lămuriri, după care d. maior Groholschi a cerut amînarea procesului, pentru a putea fi citat dl. rector Bratu și pentru a putea fi audiat dl. decan P. Dragomirescu, care se află acum în străinătate.

De asemenea, pentru a se putea face analiza sângelui d-nei Maria Brătuleanu, și a-l compara cu sângele de pe haina studentului Stângă.

După o scurtă deliberare, consiliul a admis amânarea.

Folosiți razele soarelui și lumina primăverei...

...însă întăriți-vă pielea!

O piele hrănită cu NIVEA micșorează pericolul produs de unele raze solare vătămătoare. Numai NIVEA conține „Eucerită", substanța minunată care dă pielei culoarea închisă a omului sănătos! Nu plecați în excursiuni sau la plimbare, fără NIVEA. Numai atunci și pielea Dvs. se va bucura de soare și de aer.

Metode noui pentru combaterea cancerului

vor fi aduse dela Viena și aplicate în Iași

Impresiile culese de d. dr. C. Vasiliu în capitala Austriei

Dl. dr. C. Vasiliu, medic primar al județului și epitrop la Spiridonie, s'a înapoiat aseară din Viena, unde s'a interesat de lupta ce se duce împotriva cancerului.

D-sa a vizitat cele mai multe clinici, printre care aceia a profesorului doctor Finsterer, de reputație mondială.

— „Lupta ce se duce la Viena împotriva cancerului,— ne spune dl. dr. Vasiliu,— este uriașă. Am văzut operațiuni pe care nu le-am crezut posibile, realizate cu un succes strălucit. Au instrumente speciale și radium la dispoziție. Profesorul Finsterer, operează și cancere interne, — și am văzut oameni reînviați, după ce se crezuse că sunt perduți.

Distinsul profesor pleacă acum la Chicago, unde va rămâne câtva timp. Se pot introduce și la noi multe îmbunătățiri, pe care cred că asociația creată în acest scop le va realiza".

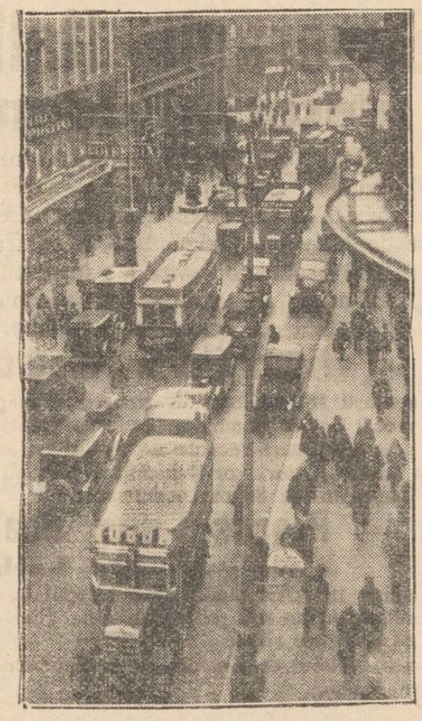

Kärntner - strasse, *principala artera comercială a Vienei*

Despre Viena?

Dl. dr. Vasiliu, care și-a făcut studiile la Viena, a rămas foarte mulțumit și azi de acest oraș.

— „Viena—ne spune d-sa — e azi un oraș sărac, dar trăește frumos, pe urmele științei și artei, care atrag bogătași străini, în special americani. La clinici am văzut foarte mulți medici japonezi și chinezi, veniți aci să-și completeze cunoștințele. Orașul e de-o curățenie exemplară, la centru ca și la periferie. Viața e scumpă, dar nu exagerată.

Viena are localuri mari și frumoase, dar puțini clienți,— în afară de celebrul Rothauskeller unde domnește o mare animație".

La Budapesta

Părăsind Viena, d. dr. Vasiliu, care a călătorit cu doamna și copiii, s'a oprit câteva zile la Budapesta. Capitala Ungariei, dispune de un lux mare. Aci prețurile sunt mai mari ca la Viena.

D-sa ne povestește un amănunt interesant. A vrut să asiste la o ședință a Camerei. Prin simpla arătare a unei cărți de vizită, a putut obține o lojă.

A luat masa în bufetul camerei, fără să fie controlat sau jignit.

La frontierele română, austriacă și ungară, este o mare schimbare în bine. Toți funcționarii de la aceste frontiere sunt oameni subțiri cari își îndeplinesc datoria cu amabilitate.

DAN

Recurs admis

Curte de Casație a admis recursul în procesul dintre d-ra Ștefania Holzel din București Bul. Brăteanu și dr. Leon Heitel din Iași și d-na Beca Goldștein fostă Heitel.

D-ra Holzel a făcut recurs în contra cărții de judecată a judecătoriei Ocol I Urban prin care s'a respins acțiunea de daune îndreptată în contra d-nei Heitel, admițând numai acțiunea împotriva d-rului Haitel,

Reclamanta ceruse ca aceștia să fie obligați la plata sumei de 4994 schilingi (99.880 lei) salarul 27 luni de serviciu numita fiind guvernantă la pârâți.

Inalta Curte a casat hotărârea judecătoriei și a trimis dosarul spre rejudecare.

Spectacole populare cu „Voevodul Țiganilor"

Incontestabil că cel mai temeinic succes al actualei stagiuni este „Voevodul țiganilor", melodioasa operă a lui Iohan Strauss.

Deși jucată de atâtea ori, succesul ei e departe de a se epuiza.

Pentru a da posibilitate tuturor să asculte ariile celebre ale unei operete veșnic tânără, Teatrul Național organizează două ultime spectacole, Joi 20 Mai ora 9 seara și Vineri 21 Mai ora 3 matineu.

Se va juca „Voevodul Țiganilor" în montarea și cu distribuția dela premieră, având în frunte pe d-na Any Braeschi și tenorul I. Tudoran, cuplul care a asigurat succesul spectacolului.

Orchestra 30 de persoane și corul de 45, vor fi conduse de bagheta d-lui prof. Mircea Bârsan.

Un spectacol de râs, fast și muzică divină, pe care e păcat să-l pierdem.

Mai ales când se oferă prețuri atât de reduse începând cu galeria de 12 lei, balcon 16, stal 25, etc.

Biletele la Agenția Teatrală Socec.

„Pentru d-stră, Doamnă"

A apărut numărul pe Maiu al excelentei reviste familiare, de modă și lucru de mână, sub direcția d-nei Raicoviceanu-Fulmen.

Și acest număr se prezintă într'o formă admirabilă, cuprinzând ultimele modele de lucru de mână, rochii, lingerie, rețete încercate de bucătărie, rețete cosmetice, rubrica medicală precum și tot ce poate atrage și interesa o femee modernă. In afară de aceasta, revista mai cuprinde și patru suplimente, un supliment literar cu un roman, nuvele, schițe, pagina humorului etc. Un supliment special pentru copii și tineret, o foaie de tipar cu explicația modelului din corpul revistei; iar pentru iubitorii de muzică s'a tipărit cel mai nou tango de George Corologos „Noaptea sub clar de lună".

Pe lângă materialul bogat observăm că mai oferă fiecărui abonat câte trei valoroase cadouri absolut gratuite și anume: un milieu, o garnitură de cafea neagră și o poliță de asigurare de 10.000 lei cu trageri la sorți lunare.

Revista „Pentru Dv. Doamnă" este singura revistă de acest gen în țară și a reușit în scurt timp să se plaseze pe primul plan. E o dovadă că mănunchiul de scriitoare care o redactează nu precupețește nimic pentru reușita ei.

Administrația revistei: București, Calea Victoriei 17.

x FESTIVITATE CATOLICA.—Vineri 21 Maiu crt., fiind ziua onomastică a Cuc. Sale Pr. Const. Hausner, se va celebra cu această ocaziune o Liturghie solemnă, în catedrala romano-catolică, din localitate.

Totodată Cuc. Sa fiind și preș. de onoare al Asoc. Tinerilor Catolici „Sf. Gheorghe". membrii asociației vor da în cinstea sa un frumos festival artistic și cultural urmat de bal.

x D-na Profira Hărmănescu din str. Arapu 81, s'a plâns parchetului că ar fi fost părăsită de soțul ei d. Const. Hărmănescu.

x Membrii fanfarei Macaby-Hacoah sunt invitați a veni la repetițiile care au loc regulat Miercuri și Sâmbătă la ora 9 seara.

PIERDUT 12 foi de liber parcurs pe c.f.r. seria 052.251 | 1937 eliberate pe numele elevei Aurora Barbu, strada Petru Rareș 5.

Găsitorul este rugat a le aduce la adresa mai sus indicată, în caz contrar le declarăm nule în mâinile oricui s'ar găsi.

Societatea Creditul Urban Iași

Publicație

Se aduce la cunoștința generală că în ziua de 25 Mai 1937 ora 11 se va ține licitație cu oferte închise, la sediul Societății din Iași str. Lăpușneanu 37, pentru vânzarea imobilelor specificate mai jos, proprietatea Societății și situate în următoarele orașe:

1) Galați str. Lăpușneanu 60.
2) Dorohoi, Reg. Ferdinand 80.
3) Tecuci, str. Dr. Caragiani 3.
4) C.-Albă, Mihai Viteazu 54.
5) Botoșani str. Crinilor 4.
6) Fălticeni, str. Botoșani 55.
7) Cernăuți, str. Olteniei 12.
8) „ Vasile Găină 110.
9) „ Vorobchievici 10.

Ofertanții vor depune odată cu oferta și o garanție în numerar de 5% din valoarea ofertei, fie la centrala Societății Creditului, fie la reprezentanța din orașul respectiv.

Actele de vindere-cumpărare se vor încheia în termen de 10 zile dela aprobarea ofertei, care aprobare rămâne la exclusiva latitudine a Societății proprietară. Prețul integral al vânzării se va depune în numerar în momentul perfectării actului de vânzare.

Pentru orice relațiuni, amatorii se vor adresa fie la serviciul contencios al Soc. Creditului din Iași, fie la reprezentanțele Societății din orașele respective, unde pot depune atât oferta închisăcât și garanția de 5% în numerar. Aceste reprezentanțe sunt:

Pentru Galați dl. avocat Aurel Ioanovici str. Miha Bravu 5; Pentru Dorohoi dl. Alex. Adam str. Gh. Marcu 4; Pentru Tecuci dl. Colonel A. Nicolau str. Carol 21; Pentru Cetatea Albă dl. S. Blanc str. Regina Maria 31; Pentru Botoșani dl. Colonel Al. Grigoriu Calea Națională 212; Pentru Fălticeni dl. Avocat Artur Gorovei str. Regele Carol 171; Pentru Cernăuți dl. H. Costiner str. Iancu Flondor 14.

Director General,
N. GHEORGHIADI
Sub-Director, I. Șoarec

Festivitățile „Lunei Galaților" din acest an

10 Iunie—10 Iulie

Cine nu cunoaște situația tragică prin care trece portul Galați?

Până la soluționarea marelor probleme care să pună Galații într'o situație de progres definitiv, orice măsură de redresare și înviorare constitue un început; o speranță de mai bine.

Una din aceste fericite inițiative este aceia luată de cotidianul „Acțiunea" prin directorul ei d. George Michăilescu, de a organiza în intervalul dela 10 Iunie la 10 Iulie a. c. cea de a doua „Lună a Galaților", — cu concursul autorităților în frunte cu Prefectura de județ, Primăria Municipiului, Camera de Comerț și Industrie, Camera de Muncă, Camera Agricolă, Sfatul Negustoresc, etc., precum și fruntașii de vază din portul dunărean.

In cadrul acestei festivități se sărbătorește o sută de ani, de când Galații a fost declarat Porto-Franc.

In intenția comitetului de inițiativă este organizarea unei mari Expoziții-Târg, comercială și industrială, precum și o Expoziție Țărănească care să cuprindă și un amuzant Parc Distractiv.

Importantele reduceri acordate de căile ferate, și cele două societăți de navigație pe Dunăre N. F. R. și S. R. D. vor atrage un mare număr de vizitatori.

Importanța avantagelor acordate vizitatorilor nu poate scăpa nimănui.

Totodată din punct de vedere turistic se vor obține rezultate suprinzătoare, prin organizarea excursiunelor de agrement și diversele serbări în regiunele pitorești ale Dunării, care vor avea loc în timpul „Lunei Galaților".

In cadrul acestei atmosfere festive, vor fi organizate numeroase congrese ale diverselor organizațiuni economice și industriale unde se vor discuta și analiza soluțiuni pentru reînviorarea porturilor Dunărene.

Operă creștină constructivă

la Botoșani

Scriam acum câtva timp în acest ziar despre activitatea desfășurată la Botoșani, de Cercul „Prietenii bisericilor și mânăstirilor". Și arătam cu îndrituită bucurie, opera de constructiv creștinism înfăptuită la noi, datorită acestui Cerc.

Pe lângă contribuția de netăgăduită valoare adusă în reușita șezătorilor religioase din Postul Mare, prin conferințele religioase morale ținute de câțiva membri în frunte cu alesul creștin și om de bine d-l prof. P. Irimescu, președinte, vom menționa activitatea intensă de trezire a conștiinței religioase, de întărire a credinței și moralei, lupta contra tuturor curentelor religioase și sociale dizolvante, precum și opera de caritate săvârșită în preajma sfintelor sărbători ale Paștelor prin ajutorarea a 60 familii sărace. Sunt desigur realizări ce n'au nevoie de nici un comentariu, dar se impune a le menționa și a arăta că acolo unde se găsesc intelectuali și cu adevărat suflet creștin, noi slujitorii altarului putem fi ajutați mult în greaua misiune ce o avem de îndeplinit, mai ales acum în aceste vremuri atât de tulburi și de un materialism atroce.

S'a mai luat hotărârea ca fruntașii acestui cerc să cunune pe toți cei ce trăiesc în concubinaj și astfel în scurt timp vom ajunge ca la noi să nu mai existe familii care să trăiască în concubinaj.

Acest cerc care desfășură o așa de prețioasă activitate pe tărâmul religios-moral, are ca Președinte pe d. profesor Petre Irimescu, înfăptuitorul de bine pe toate tărâmurile la Botoșani, ne face să terminăm aceste rânduri astfel:

„Precum omul sfințește locul, așa și munca cinstește omul".

Preot Mircea Dimitriu
Botoșani

x **Serbarea Liceului Ortodox de fete.**—Mâne Mercuri 19 Mai. ora 5 jum. p. m. va avea loc la Teatrul Național o *mare serbare* a **Liceului Ortodox de fete.**

Biletele se găsesc și în ziua serbării, la Cassa Teatrului.

Noutăți — Noutăți

PENTRU SEZONUL DE VARĂ CA:

- IMPRIMEURI -

Tobra'co, etamină, cotoane, crepoane, bourette, chantung, etc. în asortiment bogat a sosit și

VINDE EFTIN MAGAZINUL

Frații Barasch

Str. Cuza Vodă 50

ATENȚIUNE. — Toate pronusele de imprimeuri sunt în desene exclusive pentru magazinul nostru.

Dr. M. Avram
Medic de Spital
Consultă și operează
Boli Chirurgicale, Boli de femei, Mamoș
Consult. 3—7 p. m.
str. I. C. Brătianu 120
(Etaj)
(vis-a-vis de farm. Racovitză)
Telefon 1250

TEATRUL PHOENIX
Turneul trupei de operetă compus din 30 persoane în frunte cu celebrul tenor dela Opera din Frankfurt a Main
Edmond Sabath
(Ben-Israel)
Sâmbătă 22 Mai ora 9 jum. seara
se va juca una și singura reprezentație cu opereta în 3 acte
KOL-NIDRE
Biletele la cassa teatrului.

Doctor
Adrian Ștefănescu
Medic de Spital
Boli interne și nervoase
METABOLISM BAZAL
Consult 4—6 p. m.
STR. I. G. DUCA No. 16
(fostă Muzelor)

DOCTORUL
R. DAMSKER
Medic de Spital
Str. Ghica Vodă No. 32
între 7-9 și 3-6
MEDICINA INTERNA
SIFILIS ȘI GENITO-URINARE

DOCTOR
Corneliu Stoian
Genito-urinare, sifilis, venerice
Consultații 6—8
strada I. C. Brătianu 58

Un ochelar bun
numai la un magazin de specialitate
Deci cumpărați-l la

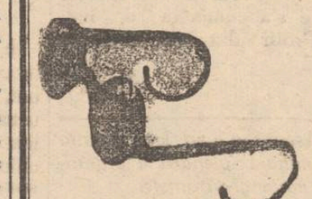

Optica „ARGUS"
STR. LAPUȘNEANU 41
vis-a-vis de Hotel Palace

Satisfăcuți!!
Firește după un
TYP
PURGATIV-LAXATIV

AZI LA „SCALA"
Numai pentru oamenii cu nervii tari

Al doilea film, premiera
O fată cu ioane
Incoronarea dela Londra
Jurnal Paramount cu ultimele actualități și o complectare

Pistruii îi înlăturați sigur cu unicul preparat inofensiv: Lotiunea Khasya.
Depozit: Farmacia Pollak
Str. Ștefan cel Mare. Telefon 239

ULTIMA ORĂ

Realizările din Basarabia şi Ardeal
vor fi inaugurate de M. S. Regele

Bucureşti 18.—M. S. Regele însoţit de d. Gh. Tătărescu şi unii membrii ai guvernului, va face o serie de vizite în Basarabia şi în Ardeal.

La Cetatea Albă, Suveranul va inaugura sanatoriul de tuberculoză osoasă construit de ministerul sănătăţii în staţiunea balneară Budachi, precum şi aero-gara şi aeroportul Regele Carol al II-lea dela Britovca.

Cu această ocazie, se va vizita oraşul Cetatea-Albă, ruinele cetăţii lui Ştefan cel Mare, căminul cultural al Fundaţiei Principele Carol, biserica grecească, unităţile din garnizoană, colonia franceză judeţeană şi staţiunea balneară Budachi.

Va avea loc un banchet urmat de o recepţie în saloanele prefecturei de judeţ.

Vor fi vizitate şi alte localităţi basarabene.

Conferinţe ministeriale

Bucureşti 18.—D. prim ministru Gh. Tătărescu, împreună cu membrii guvernului va ţine câteva conferinţe ministeriale în provinciile ţării.

Se vor studia la faţa locului nevoile provinciilor.

O atenţie specială se va da Ardealului şi Basarabiei.

Cum priveşte d. Vaida situaţia politică
Fruntaşul ardelean îşi aruncă un rol general de îndrumător — Invitaţia către d. Mihalache

Bucureşti 18. — La consfătuirea şefilor de organizaţii ai „Frontului Românesc", ţinută eri, d-l Al. Vaida-Voevod a făcut importante declaraţii politice.

D-sa a început prin a face un expozeu al situaţiei politice, subliniind succesul programului „Frontului Românesc", program care a inspirat şi pe alte partide.

In legătură cu unele svonuri ce-au circulat în ultimele zile, d. Vaida a declarat că a fost în audienţă la M. S. Regina Maria, care îşi păstrează sufletu-i viu deschis necazurilor şi bucuriilor acestui neam.

Făcând bilanţul activităţii, d. Vaida declară că rezultatul alegerilor comunale şi judeţiene din ţară, dau dreptul „Frontului Românesc" să pue mari speranţe în alegerile generale.

„Este însă de datoria tuturor partidelor cu ideologie asemănătoare, să se încadreze „Frontului Românesc", pentru a forma un organism unic, oricare i-ar fi numele, care să lupte pentru triumful programului de revendicări naţionale".

•

Vorbind despre actualul guvern, dl. Vaida crede că el şi-a încheiat mandatul din ziua când a părăsit programul liberalismului economic şi a început să cdpie din programele altora.

Cât despre partidele politice, programele lor sunt la fel, dar exprimate cu alte cuvinte.

Ţărăniştii au părăsit cu totul vechiul lor program şi acum nu luptă decât pentru putere.

„Dacă dl. Mihalache va veni cu un ceas mai devreme în rândurile noastre, va fi binevenit.

Dacă nu, s'ar putea să vină un biet „moment Mihalache" după care să urmeze în partidul d-sale catastrofa, căci unii s'ar orienta fie spre Maniu, fie spre dr. Lupu".

•

Ocupându-se de problema succesiunei, dl. Vaida a precizat:

„Un lucru este cert: Cu risc mai mic decât dacă ar fi vorba de „frunza de porumb", pot spune: când se apropie culesul viilor, atunci se apropie şi scadenţa actualului regim care guvernează ţara.

Un tânăr premilitar
se aruncă înaintea trenului Chişinău-Iaşi

Chişinău 18.— Tânărul premilitar Simion Custor, originar din com. Nicoleşti jud. Tighina s'a aruncat înaintea automotorului Chişinău-Iaşi. El a fost omorât pe loc.

S'a stabilit că tânărul a recurs la gestul disperat din cauză că întârziase la încorporare şi se temea de urmări.

Copil ucis de tren

In timp ce acceleratul Bucureşti-Cernăuţi trecea prin apropierea gării Dolhasca, a surprins pe linie un copilaş al cantonerului Antonian Vasile care se juca pe terasament.

Noţile trenului l'au mutilat, copilul murind pe loc.

S'a deschis o anchetă.

Citiţi „OPINIA"

O precizare a d-lui mareşal Averescu

Bucureşti 18. — Ziarul „Indreptarea" va publica azi o notă, în care va arăta că sensul scrisorii Mareşalului Averescu către colonelul Bădescu, nu este cel atribuit de ziare.

Mareşalul Averescu stă deasupra luptelor politice şi nu i se poate atribui intenţia de a declara războiu unor formaţiuni politice.

Mareşalul Averescu poate avea un rol de arbitru, iar nu unul de excitant la luptă între diferitele partide politice.

Orice alte interpretări nu sunt reale.

Intrevederile d-lui Vaida

Bucureşti 18. — Astăzi şi mâine d. Vaida-Voevod va continua întrevederile cu fruntaşii politici.

D. Vaida se va întâlni cu d-nii A. C. Cuza, George Brătianu şi apoi cu Octavian Goga.

Dl. Goga pentru guvern de alegeri

Bucureşti 18.—Se afirmă că la sărbătorirea d-lui A. C. Cuza, care va avea loc Vineri 21 Mai în Capitală, d. Octavian Goga, va face importante declaraţii politice.

D. Goga se va declara pentru un guvern de alegeri.

Noi decrete-legi

Bucureşti 18. — Din cercuri guvernamentale se afirmă că guvernul va aduce noui decrete-legi.

La naţ.-ţărănişti

Bucureşti 18. — D. Ion Mihalache s'a înapoiat aseară de la Câmpulung.

D-sa va avea astăzi întrevederi cu fruntaşii naţ.-ţărănişti, rămânând să se stabilească dacă va fi cazul să se convoace un for statutar al partidului.

Zilele acestea d. Mihalache va răspunde declaraţiilor d-lui Vaida.

•

D. dr. Lupu, de acord cu d. Mihalache va proceda la o serie de schimbări importante în organizaţia naţional-ţărănistă a Capitalei.

Dl. Tătărescu invitat în Turcia

Bucureşti 18. — In numele guvernului turc, d. Rustu Aras, a invitat pe d. Gh. Tătărescu la Ankara, la serbările zilei naţionale a Turciei.

D. Maniu pleacă în Italia

Bucureşti 18.— „Epoca" anunţă că dela Cap Martin d. Iuliu Maniu nu se va mai duce la Paris, cum hotărâse la plecarea din ţară, ci va pleca în Italia.

Rezultatul examenului de gr. II. al învăţătorilor
din jud. Baia

Din seria II-a a învăţătorilor din jud. Baia, care dau examenul de înaintare la gradul II, la Şc. normală „M. Sturza din Iaşi, au fost declaraţi reuşiţi la toate probele, următorii:

Levitchi Maria, Murariu Gh. Moldoveanu Roza, Mocanu Demetra, Nicoară Th., Neamţu Ecaterina, Nicolaisa Mihai, Popescu Fântânaru, Pleşoianu Maria, Pasat Maria, Rotaru Agripina, Rotaru Nicolae, Sava Ecaterina, Stejar Constantin, Stihi Ioan, Tinca Aurelia, Vicoveanu Profira şi Vicoveanu Const.

Examenul continuă cu învăţătorii din jud. Vaslui.

Ştiri poliţieneşti

Sălbatecă agresiune
în apropierea Iaşului
Un sătean grav rănit cu toporul, de un necunoscut

La spitalul „Caritatea" din str. General Berthelot a fost adus săteanul Ion I. Burlacu din comuna Prisacani (jud. Iaşi).

Acesta a fost întâmpinat în toiul nopţii aproape de Iaşi de un necunoscut care l-a lovit cu toporul în cap, provocându-i leziuni grave.

Cazul se cercetează.

Intre concubini.—D-l Emil Teodorescu din Şoseaua Naţională No. 156, a depus o plângere la chestură prin care reclamă că l-a părăsit concubina numita Ruxanda Loghin din Scânteea şi ar fi luat lucruri din casă.

Accidente de circulaţie.—Maşina cu No. de garaj 3007 Iaşi, condusă de d. Carol Ionescu din strada Sărărie No. 150, a surprins în str. C. Negri pe Ion Munteanu din Bosia (Iaşi) şi Elena Rotaraşu din Pârliţa (Bălţi).

Aceştia au fost internaţi cu „Salvarea" în spitalul Sf. Spiridon.

Starea lor nu e gravă.

— Biroul circulaţiei făcând cercetări în legătură cu accidentul de tramvai întâmplat ieri la ora 1 p. m. în strada Cuza-Vodă), a stabilit că vatmanul Vasile Pascu cu seria 65, n'a avut nici o vină. Din contra, el a frinat brusc, evitând astfel o nenorocire.

Pietonul neatent, Haim B. Haim din str. Conductelor, s'a ales numai cu leziuni uşoare.

Ameninţare cu moartea. — Este cercetat la poliţie Th. Coloniţa din Nisiporeni (Lăpuşna), reclamat de Gh. Rotaru din str. Blarga No. 25 că l-ar fi ameninţat cu moartea.

Furt. — Un furt de lucruri casnice s'a comis la d. ing. Gr. Profir din str. Canta No. 13.

REP.

x Aseară a avut loc şedinţa săptămânală plenară a organizaţiei naţional-ţărăniste.

D. prof. N. Costăchescu a cerut partizanilor să se considere în campanie electorală pentru alegerile generale care vor avea loc în curând.

S'a constituit noul guvern spaniol
sub preşedinţia socialistului Negrin

Paris 18.— Din Valencia se anunţă că d. Negrin fruntaş socialist a reuşit să constituiască noul guvern spaniol, în care au intrat trei socialişti, doi comunişti, un republican de stânga, un reprezentant al stângii catalane şi un naţionalist basc.

Rezultatul la examenul de capacitate
specialitatea matematici

In urma examenului depus la comisiunea de la lic. Internat, au fost declaraţi reuşiţi următorii candidaţi, la specialitatea matematici şi fizico-chimice:

Bogdănescu Virgil, Boldescu Petre, Creangă Ioan, Kovacs Coloman, Hofer Otto A., Morschl Ioan, Nută Traian, Rusu Eugen, Stuparu Const. şi Teodosie Theodor.

x SENTINŢA IN PROCESUL DE LA TG.-MUREŞ. — Consiliul de război din Braşov s'a pronunţat eri în procesul studenţilor acuzaţi de dezordini, la congresul din Tg. Mureş.

Au fost condamnaţi la câte un an şi jumătate închisoare, studenţii Al. Cantacuzino, Furdui, Craja Paul, Ghioraş Th., Crudu N., Georgescu Şt. şi Manoilescu Paul.

Studenţii Bozântan şi Bulbuc Emil au fost condamnaţi la câte un an închisoare.

Acuzaţii au fost condamnaţi în solidar la 10.000 lei cheltueli de judecată.

Se va ţine seamă de timpul petrecut în prevenţie.

x Astă-seară se joacă pentru ultima oară la Teatrul Naţional comedia „BALAMUCUL".

Preţurile sunt populare: 30, 20, 15 şi 10 lei.

Biletele la „Socec".

Revolta din Albania
a fost înăbuşită

Tirana 18.— Agenţia Telegrafică Albaneză anunţă:

Mişcarea revoluţionară a dat cu desăvârşire greş. Forţele guvernamentale continuă să urmărească pe rebeli.

Documentele găsite asupra celor ucişi în luptă precum şi asupra prizonierilor dovedesc limpede tendinţele comuniste ale revoltei, care a fost înfrântă.

x Ieri la ora 1 jum. p. m d-nii colonel Ed. Munteanu şi colonel Cocărăscu dela Consiliul de Război au venit în strada Toma-Cozma la locul unde s'a produs agresiunea asupra d-lui rector Traian Bratu, şi au făcut o cercetare amănunţtă,

ORA 12

Suveranii Italiei
au plecat la Budapesta

Paris 18.— Azi dimineaţă, Suveranii Italiei însoţiţi de contele Ciano, au plecat spre Budapesta.

Se acordă o importanţă capitală acestei vizite, de care depinde situaţia politică în centrul Europei.

La Budapesta vor avea loc întrevederi şi discuţii diplomatice în legătură cu apropierea italo-ungară şi cu chestia basinului dunărean.

Numirile în magistratură

Bucureşti 18. — Consiliul superior al magistraturei a fost convocat pentru Sâmbătă, când se vor face numirile pentru cele 116 locuri vacante de ajutori de judecători.

In aceste posturi vor fi numiţi 27 magistraţi supra numerari, iar restul de 89 din postulanţii.

Procesul unei doamne
care şi-a ucis barbatul

Tighina 18.—Azi dimineaţă a început la curtea cu juri din localitate, judecarea procesului d-nei Riva Perlman, acuzată că şi-a ucis soţul.

Ea a declarat că şi-a omorât bărbatul prin somn, fără să-şi dea seama.

Sustrageri de la impozite

Bucureşti 18.— S'au primit la minister denunţuri prin care se arată că mai multe firme şi intreprinderi s'ar fi sustras de la plata impozitelor, prin anumite aranjamente.

S'au început cercetări.

Apropiata căsătorie a ducelui de Windsor

Paris 18.— Se ştie că în vederea căsătoriei ducelui de Windsor cu d-na Wartfield (Simpson), se fac pregătiri intense.

Se pare că data cununiei a fost fixată pentru 5 Iunie. Ducele de Kent va fi cavalerul de onoare al fratelui său.

Concurs de tenis
pentru campionatul Iaşilor

TENNIS-CLUB IAŞI. — In zilele de 21—23 Mai vor avea loc concursurile de tennis pentru campionatul Iaşilor.

Jucătorii şi jucătoarele de tennis sunt invitaţi a lua parte, indiferent dacă sunt sau nu înscrişi în cluburi.

Vor avea loc probe de simplu domni şi doamne, precum şi de dublu domni, doamne şi mixt.

Inscrierile împreună cu taxa de 100 lei de persoană şi de probă se fac la Strand, la membrii comitetului şi se primesc până Joi 20 Mai ora 12.

Se va juca cu mingi Schlazenger. *Comitetul*

Părul căruntşi recapătă culoarea cu „Pigmentol",
Depozit: Farmacia Pollak
Str. Ştefan cel Mare. Telefon

Curăţă, albeşte şi catifelează faţa. — Depozit Farmacia Dr. Beceanu Piaţa Halei Iaşi.

Vizitaţi
Expoziţia colectivă a pictorilor din Bucureşti
instalată în Piaţa Unirei
(vis-a-vis de Bragadiru) sunt expuse lucrările celor mai reputaţi pictori din Capitală.
Expoziţia deschisă dela 18—25 Mai.
INTRAREA LIBERA

Colosal succes:
Astă-seara pentru ultima oară
Balamucul
cu 30, 20, 15 şi 10 lei
la Teatrul Naţional
Biletele la Ag. „Socec".

DOCTOR
SOLO SCHREIFEL
Specialist în
Boli de piele
Venerice, syfilis
Diagnostic precoce al sifilisului prin examenul ultra-microscopic
DIATHERMIE
Raze Ultra-Violete
Consultaţii şi tratamente
7—10 dim. şi 2—9 seara
Str. Anastasie Panu 70
(vis-a-vis de Palatul Administrativ)

ANUNCIU

Aduce la cunoştinţa Domnilor Medici că, la data de 1 Octombrie 1937 orele 3 p. m., se va ţinea concurs la Spitalul Central, Cancelaria Colegiului Medical, pentru ocuparea definitivă, a postului de Medic Primar Stomatolog, de pe lângă acest spital.

Cererile de înscriere la concurs, se vor prezenta Epitropiei Generale, însoţite de actele şi lucrările prevăzute la art. 7 din Regulamentul de concursuri, al acestei Instituţii, iar închiderea registrului de înscrieri, se va face cu cinci zile libere, înainte de începerea concursului.

Concursul se va ţinea, conform Regulamentului de concursuri al acestei Instituţii, publicat în Monitorul Oficial No. 190 din 28 August 1928.

ANUL XXXIII No. 9036

ABONAMENTE
Lei 350 . . . . pe un an
„ 180 . . . . „ 6 luni
„ 90 . . . . „ 3 luni
„ 35 . . . . „ 1 lună
„ 1500 . Instituții publice

Atelierele tipografice „Opinia„
IAȘI STR. LĂPUȘNEANU 37

1 LEU

OPINIA

Ziar popular cotidian

JOI 20 MAI 1937

TELEFOANE
Redacția No. 1298
Administrația „ 1299
Serv. noapte red. „ 1436
„ admin. „ 1567

Redacția și Administrația
IAȘI STR. LĂPUȘNEANU 37
Director: C. R. GHIULEA

Punct de vedere

Iași - București

De câte ori mă reîntorc din Capitală în târgul nostru oropsit, un simțimânt de adâncă tristețe îmi cuprinde sufletul.

... Și primăvara asta parcă mai mult ca oricând.

Pe zi ce trece, prăpastia dintre cele două capitale devine mai adâncă.

Pe de o parte, Bucureștiul își urmează linia de progres neîntrerupt.

Pe de altă parte, Iașul devine mai sărăcăcios și mai mizer.

In orașul nostru se dărâmă case cu ani de zile înainte de a se începe tăierea străzilor.

Pavarea unei străzi durează cât este necesar la București pentru construirea unui întreg cartier.

Și în acest răstimp, „Cetatea culturei românești" are aspectul unei măsele cariate pe care un dentist fără pricepere o plombează ani dearândul !...

Am avut o strângere de inimă când am văzut pe ecranul unui cinematograf local, aspectul Pieței-Unirei în ziua de 10 Mai.

Aveai impresia că trupele defilează într'un oraș care a suferit de pe urma unui bombardament aerian.

Se filmase colțul Pieței Unirei cu strada Săulescu ; și în acea minunată zi de sărbătoare această porțiune îți apărea mai hidoasă de cât este în realitate.

Ce și-or fi zicând cetățenii din restul țării când ne vizionează orașul ?

Eu aș propune să se înceteze cu filmele ieșene, pentru a nu stârni compătimirea întregei țări pentru biata capitală a Moldovei !

Iar dacă „mărimile" noastre țin cu tot dinadinsul să filmeze în frac, cilindru și decorații, să-și aleagă un cadru mai estetic de cât Piața Unirei.

In fața caselor lor, bunăoară !

Milton Lehrer

Irlanda anti - britanică

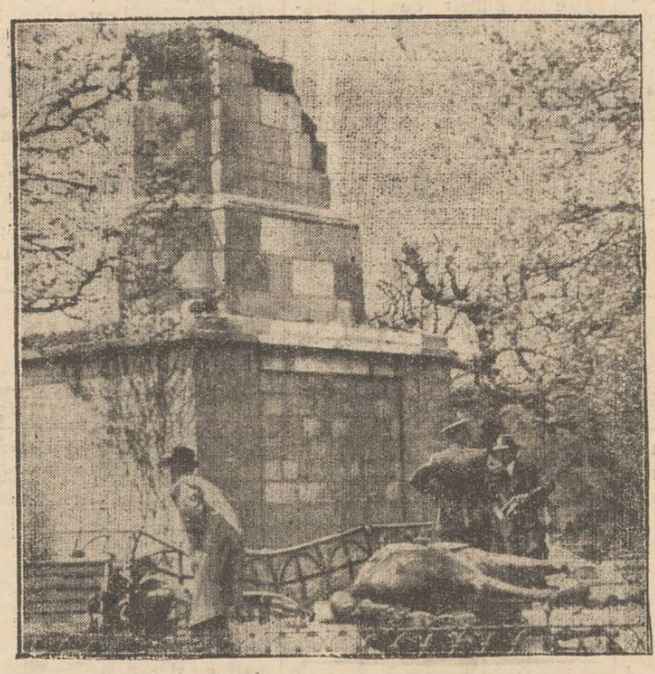

Am arătat că Irlanda a reînceput acțiunea pentru a se desface cu totul de Anglia. In ziua când s'a făcut încoronarea regală la Londra, au izbucnit în Irlanda tulburări cu caracter demonstrativ. In orașul Dublin (capitala irlandeză) explozia unei bombe a distrus statuia ecvestră a regelui George II. In clișeu, se arată efectele acestei explozii : monumentul grav avariat, iar statuia de bronz răsturnată la pământ.

Asupra unor nedumeriri critice

(Panteon la Iași)

de Prof. dr. Gr. T. Popa

Știam pe d. *Dr. Zosin* că e un om blazat și de un scepticism total *(aztăzi*, bineînțeles ; fiindcă cu câțiva ani mai înainte era extrem de activ). Iată-l acum și ironic (vezi „Opinia" No. 9034 din 18 Mai c.).

Domnia-sa persiflează pe *„ieșenii de marcă"* nevoiți a se ocupa *„de cele prisoselnice și chiar neavenite"* ; în specie : de panteon la Iași.

Nu că vreu să mă așez între „ieșenii de marcă", cum zice d. *Zosin*, dar sânt dintre aceia cari s'au gândit la crearea unui Panteon la Iași. E așa de ușor de a face zeflemea pe unele teme și mă așteptam să văd întoarsă în ridicol o idee ca asta ; dar nu mă așteptam s'o facă d. *Zosin*.

Domnia sa ignorând toate revendicările pe care le-am făcut noi la București, reduce totul la chestia Panteonului 'și îl ia în ușor și pe acesta. Ce să facem ? Așa înțelegem noi corectitudinea și la bătrânețe. Noroc că ceea ce am cerut noi la Ateneu se găsește tipărit și va fi presentat și M. S. Regelui într'o audiență specială. (Dacă dorește, dăm și domnului *Zosin* o foaie cu revendicările Iașului).

Dar să presupunem un moment că ar fi adevărată afirmația d-lui *Zosin* și că am fi cerut pur și simplu Panteon la Iași ; oare ar fi asta așa de ridicol cum crede domnia-sa ?

Mecca musulmanilor atrage un popor întreg pentru un mormânt și Ierusalimul atrage mai multe popoare tot pentru un mormânt ; ba pentru acest din urmă „Mausoleu" au fost și numeroase expediții războinice ; cari au umplut o perioadă istorică întreagă. Așa dar mormintele nu sânt tocmai așa de disprețuit ca să zicem că prin ele nu se poate ridica un oraș.

Acuma ce am cerut noi ? Am cerut să se termine Sala Gotică de lângă Trei Ierarhi, care stă de patruzeci de ani în construcție ; ce sântem noi vinovați dacă această sală a fost sortită, de cei cari au început-o, ca să fie „Mausoleu" ? Or fi greșit ei ? Eu cred că nu. Puterea de influență a rămășiților celor glorioși, puse la un loc, este imensă. Numai cine a vizitat un astfel de panteon își dă seama (și bineînțeles la un popor conștient). La noi în Iași, în special, el ar avea o mare înrâurire asupra vieții orașului. Un panteon național ar impune aducerea elevilor din toată țara pentru a-l vedea. Astăzi Iașul nici măcar nu este un centru turistic, măcar cât Turnu-Severin. El este scos de pe traiectele tuturor excursiilor. Elevii sânt duși să vadă Delta Dunării, Valea Bistriței, Constanța, Balcul, Ploieștii, Porțile de Fier etc., dar nu sânt aduși la Iași. E un semn de inconștiență în massă, de sigur, dar asta e realitatea. Apoi ce ar strica Iașului, dacă având puse la un loc două zeci de morminte celebre de ale unor făuritori ai României și culturii sale, am obliga astfel la trecerea prin Iași a tuturor copiilor de școală din țara noastră ? Este așa ceva de disprețuit ?

Acuma să ne întoarcem la ceea ce numește d. *Zosin „impietate"* ; adică ar fi un sacrilegiu să se așeze, după desgropare, osemintele cuiva în cel mai înalt loc de cinstire națională ? Se vede că d. *Zosin*, nu a auzit până acum de „reînhumări" și uită cu totul că toate mormintele soldaților necunoscuți, cari azi reprezintă maximum de venerație națională în toate țările, sânt reînhumări adică — cum ar zice domnia-sa — un fel de impietate unită cu sacrilegiu ! Așa „sacrilegiu" am comis și noi acum doi ani când am adus din Rusia pe *Dimitrie Cantemir* ca să-l reîngropăm la Iași.

Pentru a tulbura ideea de panteon, d. *Zosin* crede că noi am luat drept model panteonul din Paris. Iaca se înșeală. Noi am luat drept model pe cel din Londra, care poartă numele de *Westminster Abbey* Recomand d-lui *Zosin* să citească *The Westminster Abbey Guide*. London. 1924. Va vedea în cartea aceasta cum englezii fac mereu impietatea de a disgropa morți faimoși pe cari apoi îi reîngroapă la *Westminster Abbey* aceasta constituind cel mai înalt semn de venerație engleză. La un moment dat s'a vorbit serios ca chiar *Shakespeare* să fie luat de la Straton-in-Avon și să fie înmormântat la *Westminster-Abbey*.

Dar chiar de n'am avea nici un exemplu de aiurea. Oare este mai bine să rămâe resfirate mormintele marilor inaintași în locuri unde nu le poate nimeni visita și în condiții de îngrijire detestabilă ? Mormântul lui Alexandru cel Bun a fost de două ori prădat, iar al lui Cuza-Vodă, C. Negri, P. Rareș sânt păstrate în condiții foarte precare. Intr'un locaș măreț ar putea fi îngrijite deosebit și ar putea deveni un focar de puternică influență asupra generațiilor.

Ar fi de discutat numai cazurile când există voință expresă exprimată asupra locului de înmormântare a celui mort (ceea ce nu există pentru cele mai multe figuri glorioase ale căror morminte ar putea fi alăturate).

Dar când prin lege specială s'ar crea un loc de supremă venerație și de stimă națională, nu s'ar mai pune de loc

(Continuarea în pagina 2-a

In chestia așezării și perceperii impozitelor

Ofensiva Ministerului de finanțe

Mai multe întreprinderi au fost denunțate ministerului de finanțe că s'ar fi sustras dela plata impozitelor.

Dacă cercetările organelor în drept vor stabili temeinicia denunțurilor, se va putea conchide că întreprinderile respective au înșelat de două ori statul : odată când s'au „aranjat" ca să nu li se aprecieze just câștigurile, și a doua oară când s'au eschivat dela plata sumelor inferioare la care au fost impuse.

Părerea generală este că tocmai în prima împrejurare —adică atunci când nu s'au declarat veniturile reale ale feluritelor întreprinderi—înșelăciunea e mai revoltătoare și paguba adusă statului mai simțitoare. Căci ce importanță are că cutare firmă a plătit statului optzeci de mii în loc de o sută de mii lei cât era scris în rolul percepției, dacă de fapt trebuia să se dea statutului nu mai puțin de un milion de lei ?Dar iată că d. Alimănișteanu, subsecretar de stat la Ministerul de Finanțe, a pornit o ofensivă pentru „stârpirea sistemului".

D sa a luat, bunăoară, măsura ca membrii comisiunilor să aile abea în ziua impunerii, cazurile care li se supun spre rezolvare. Se nădăjduește că în acest chip se vor putea înlătura anumite aranjamente care păimuesc morala și păgubesc statul.

Nu știm încă cum e în alte părți ; dar în orașul nostru ofensiva d-lui Alimănișteanu s'a și făcut simțită--și încă vârtos de tot--unele impuneri fiind dublate și chiar triplate, sărindu-se cu multă ușurință de la cifre de o jumătate milion la un milion și jumătate.

Am dorit dintotdeauna o așezare dreaptă și cinstită a dărilor--și pentru binele statului și pentru binele milioanelor de contribuabili care își câștigă existența în sudoarea frunții. Nimeni să nu se poată sustrage obligației de a ceda statului o parte din câștig, iată deviza de care e bine să se călăuzească dregătorii.

Recomandăm totuși stăruitor *prudență* : să nu se cadă în exagerări ; să nu se întindă prea mult coarda. Nu de alta, dar să nu se compromită chiar dela început ideia stârpirii evaziunii fiscale. Să nu se complice lucrurile, în loc să se simplifice...

I. L. BASARABEANU

Un jubileu regal

In Danemarka s'a serbat, cu mare fast, jubileul de 25 ani de domnie a regelui Christian X.

In clișeu, familia regală daneză : regele Christian cu regina Alexandra, și fiii lor Kronprințul Frederik și prințul Knud.

Din toată lumea

Procesul Thomas Mann-Aurel Păcurariu

Astăzi a început la Timișoara judecarea curiosului proces literar, intentat marelui scriitor german, Thomas Mann, de către publicistul Aurel Păcurariu, profesor la Liceul Lipova din Banat.

Fondul procesului a fost relatat la timp de ziarele din țară și străinătate : Celebrul romancier Thomas Mann e acuzat că... ar fi plagiat lucrarea cu titlul „Iosif" aparținând d-lui Păcurariu.

D. Thomas Mann e reprezentat prin avocatul Kende Iosif din Zuerich care va cere admiterea unei expertize literare, întrucât scriitorul german lăgăduește orice plagiat și crede că cel mult, poate fi vorba de o coincidență de inspirație.

Reclamantul însă, pretinde nici mai mult, nici mai puțin decât frumușica sumă de 38 milioane lei !

Să vedem însă ce o să hotărască judecata !..

§§

Ducele și Ducesa de Windsor se stabilesc în Africa

Ducele de Windsor — fostul Suveran al Marei-Britanii— și d-na Wertfield (Simpson), se pregătesc de nuntă, care, după cum am anunțat ieri, va avea loc probabil în ziua de 5 Iunie cr.

După cununie, Ducele și ducesa de Windsor se vor stabili în localitatea Nairobi, capitala districtului Kenya din Africa. In prezent, fostul monarh britanic duce tratative cu un mare proprietar african, spre a cumpara un teren situat în regiunea mai sus amintită.

Nairobi, e un oraș foarte modern, unde englejii au introdus civilizația europeană. Și dacă Ducele de Windsor se va stabili împreună cu soția sa, în acest oraș, atunci cu siguranță, capitala Kenyei va deveni locul de întâlnire al lumii aristocrate.

§§

Vasele capilare

Afară de rețeaua de vase sangvine (artere și vine) răspândită pretutindeni în corpul omenesc, există o a doua rețea și mai întinsă : acea a vaselor capilare.

Aceste țevișoare, mai fine decât firul de păr, ating la un om adult totalul de 5 miliarde capilare. Dacă ele ar fi puse cap la cap, ar da o țeavă lungă de 2.500 kilometri, ceiace reprezintă nu mai puțin decât distanța dela Madrid la Stockholm.

Suprafața internă a acestor țevișoare, reprezintă un total de optzeci metri patrați, adică suprafața unui covor lung de zece metri și lat de opt metri.

§§

Diverse...

— Regele George VI al Angliei care a fost decurând încoronat în catedrala Westminster din Londra, este singurul rege-pilot. Suveranul britanic a obținut brevetul militar de pilot în timpul războiului mondial, la școala de aviație „Royal-Air-Force".

— Circulația pe străzile marilor metropole de peste ocean, devine din ce în ce mai primejdioasă. Astfel, în primele trei luni ale acestui an, s'au întâmplat numai la New-York, 17016 accidente de automobil care au cauzat moartea a 624 persoane și rănirea altor 21.433.

— Autoritățile fasciste au publicat bilanțul cheltuelilor făcute pentru cucerirea Abisiniei. Reiese din aceste date, că totalul aproximativ al cheltuelilor trece de 13 miliarde lire italiene,—adica 100 miliarde lei.

Frumușică sumă !

CETIȚI IN PAG. IV-a ULTIMA ORA

Discuții

Minciuna Sportăriei

de *Arhimandritul SCRIBAN*
profesor universitar

Cu multă părere de bine am aflat despre răspunsul d-lui Ungar, die *„Opinia"* dela 7 Mai a. c., privitor la art. meu impotriva sportăriei, din „Opinia" dela 5 Mai a. c. In adevăr, aceste zgâlțâieli, începute odată, trebuiesc urmate neîncetat, pentru a lua sportăriei apa dela moară, a deschide ochii lumii și a sili pe sportagii să închidă prăvălia.

Dacă este vorba să te adai și bani ?

Dacă lumea totuși se ispitește a se duce să vadă astfel de trânteli, dacă apoi ea însăși se aprinde, se lasă cuprinsă de năbădăi și cade în sălbătăcie, — se cuvine să-i deschidem ochii, să-i arătăm greșala ce face și s'o îndemnăm a-și da gologanul pentru priveliști mai sănătoase și mai curate.

Iată de ce este bine că discuțiunea se întinde. Lumea poate afla fapte și gânduri în stare a o dezmetici și a se duce să vadă altceva decât grosolănia unor jocuri din care ieși cu picioarele rupte.

De aceia să ducem înainte scuturătura pe care o tragem runci în treburi de câștig, încaltea să fie vorba de lucruri din care lumea se alege cu ceva. Să dee parale, dar să rămâie cu marfa cumpărată.

Din sportărie însă cu ce să rămâie ? Să privească cum domnișorii se tăvălesc după o minge, cum se mânie și se iau la bătaie, cum alții își cară pumni în fălci și unul cade ghem la pământ ? Sunt acestea priveliști pentru care să mai sportăriei, cu încredințarea că facem slujbă sănătoasă unei lumi care se lasă dusă de nas și cade în amăgirea că ar alege ceva din tot tămbălăul sportăresc. Suntem datori a o face să înțeleagă că una este întărirea trupului prin mișcare, dar alta este sportăria. Aceasta din urmă este numai o închipuire că ajută trupului, fiindcă, dacă trupului îi trebuie mișcare, nu-i trebuie însă istovirea pe care o aduc opintirile peste puteri ale jucătorilor, *ca să biruie*. Aceasta e curată boală. Ea duce la boală de inimă și atunci cum rămâne cu „cultura fizică" cu care se laudă sportagii ?

In art. meu trecut, eu am tras limpede granița între întărirea trupului prin mișcare, muncă, osteneală și sportărie. Tocmai peste această deosebire de temei, d. Ungar trece fără a se opri. Domnia sa scrie cu ifos că nu a înțeles mare lucru din ce am scris eu și se sprijină pe „unanimitatea opiniei publice" care este pe deplin lămurită" și că deci ar fi de părerile sale.

Vorbă să fie ! răspundem noi. Mai întâi, nu este adevărat ; al doilea, unanimitatea strigătelor de mahale, de care huiesc câmpiile de joc, nu alcătuiesc o opinie publică ; al treilea, nu mulțimea hotărâște în de alde astea, ci vederea limpede a oamenilor de înțelegere.

Ori poate d. Ungar o fi vrând să spuie că este și o lume aleasă care se înebunește după sporturi ? Nu zic ba, dar este încă altă și mai aleasă, care a pus mâna pe condei și s'a rostit împotriva sportăriei.

Eu țin minte cum s'a rostit *Dr. Bacaloglu* de la medicina din București, care a scris un foileton în *„Universul"*, unde a numit barbarie bătaia cu boxul și a spus că a privit cu scârbă o priveliște la care curgea sânge.

Eu știu ce a scris d. Nichifor Criainic, tot în „Universul" care s'a mirat că în țara

Continuarea în pagina 2-a

Gripa
Răceala
Neuralgia
combate

Jawol

3

Pare a fi o minune

dar are o pricină ştiinţifică

Fotografii autentice arătând ce poate face pentru tenul Dv. descoperirea această uimitoare

Intr'o săptămână abia ! Mii de femei încântate au ajuns să aibă o înfăţişare cu ani mai tânără. Sbârciturile şi încreţiturile lor au dispărut complect. Pentru ele pare că ar fi o minune, pentru ştiinţa modernă nu este decât încă un triumf după ani de încercări şi de silinţă. Savanţi au găsit că sbârciturile se formează din cauză că, îmbătrînind pielea noastră pierde nişte elemente vitale. Dacă se redă pielei aceste elemente preţioase, redevine fragedă şi tânără. Aceasta este uimitoarea descoperire făcută de către Prof. Dr. Steiskal de la Universitatea din Viena. Extractul din celule cutanee vii, numit „Biocel" e conţinut acum în Crema Tokalon culoarea roză. Aplicaţi-o în fiecare seară. Ea va nutri şi întineri pielea Dv. în timp ce dormiţi. Sbârciturile dispar repede. După o săptămână veţi arăta cu ani mai tânără. Ziua întrebuinţaţi Crema Tokalon aliment pentru piele, celebra Cremă de Paris. Ea disolvă coşurile, strînge porii dilataţi şi face în puţine zile moale, albă şi catifelată, pielea cea mai întunecată şi aspră.—Se garantează rezultate satisfăcătoare, altfel se restituie banii.

Liceul Industrial de Fete „Elena Gh. Mârzescu" Iaşi

PUBLICAŢIUNE

In ziua de 11 Iunie 1937, Vineri, la ora 11 dim. se va ţinea licitaţie, cu oferte închise, în cancelaria Liceului Industrial de Fete „Elena Gh. Mârzescu" din Iaşi str. Negruţi No. 1, pentru aprovizionarea a 125.000 kgr. (12 jum. vagoane) combustibil special E. (păcură), necesar la încălzitul liceului pe iarna 1937 | 38.

Licitaţia se va ţine în conformitate cu art. 88—110 incl. din L. C. P. Regulamentul O. C. L. şi normele pentru ţinerea licitaţiilor publice, publicate în M. O. No. 127 din 4 Iunie 1931.

Ofertanţii vor depune odată cu oferta, o garanţie provizorie, în numerar sau efecte publice pe cursul zilei, de 5 la sută din valoarea ofertei.

Condiţiunile se pot vedea în orice zi de lucru la cancelaria liceului între orele 10 şi 11 dimineaţa.

Spitalul „Izolarea" Iaşi

ANUNŢ

Se aduce la cunoştinţă celor interesaţi că în ziua de 4 Iunie 1937 ora 10 dim. se va ţine licitaţie publică la Spitalul Izolarea, pentru aprovizionarea spitalului cu coloniale şi mărunţişurile necesare timp de un an.

Condiţiunile şi caetul de sarcini se pot vedea zilnic la cancelaria ad-ţiei între orele 8—12 şi 4—6.

Medic Primar Director,
Prof. Dr. Bălteanu

Spitalul „Izolarea" din Iaşi

ANUNŢ

Se aduce la cunoştinţa celor interesaţi că pe ziua de 4 Iunie 1937, ora 11 dim., se va ţine licitaţie la spitalul Izolarea din Iaşi, pentru procurarea pâinei necesare spitalului pe timp de un an.

Condiţiunile şi caetul de sarcini se pot vedea zilnic între orele 8—12 şi 3—6.

Medic Primar Director,
Prof. Dr. Bălteanu

Comitetul Şcolar al Gimnaziului Alexandu cel Bun

publică tratare prin bună învoială pentru aprovizionarea a 16 vagoane lemne de foc necesare şcoalei, în ziua de 13 Iunie 1937, ora 11 a. m. în cancelaria şcoalei din str. Palat No. 1.

Tratarea se va ţine în conf. cu legea contabilităţii generale a Statului şi regulamentul O. C. L. Caetul de sarcini şi devizul se pot vedea zilnic la cancelaria şcolii, în orele de birou.

Preşed. comit. şcolar
C. ANDREESCU

Şedinţa cercului cultural

Fereşti-Vaslui

Vaslui.-- Zilele acestea s'a ţinut în localul şcoalei primare No. 1 din com. Zăpadeni-Vaslui de sub direcţia d-lui învăţător I. V. Tritan, şedinţa lunară a cercului cultural regional Fereşti-Vaslui organizată de d. învăţător N. Busuioc.

In şedinţa intimă de dimineaţă prezidată de dl. învăţător N. Busuioc la care a luat parte un număr de 15 învăţători şi învăţătoare din regiunea Fereşti în frunte cu d. subrevizor şcolar de control V. Vartolomei, s'au desbătut şi discutat importante chestiuni învăţăteresti.

După amează la orele 3 a avut loc o frumoasă serbare artistică culturală.

După terminarea programului serbărei, d. medic veterinar C. Buşilă a conferenţiat despre „preîntâmpinarea boalelor la animale"; d. inginer agricol N. Boghiceanu a vorbit despre „selecţionarea porumbului"; iar d. învăţător Popa-Tătărani despre „educaţia cetăţănească".

La urmă d. subrevizor şcolar V. Vartolomei şi învăţător N. Busuioc au mulţumit organizatorilor precum şi reprezentanţilor camerei de agricultură pentru atenţia dată cercurilor culturale învăţăteresti.

CALEX

Asupra unor nedumeriri critice

Continuarea din pag. I-a

în cumpănă alte legi şi dispoziţii minore, care să interzică reînhumările în panteonul naţional. Toate ar rămâne mai prejos de hotărârea naţiunii de a-şi concentra puterea de adorare, asupra figurilor sale proeminente, pentru propria sa întărire sufletească.

Bunăvoinţă şi înţelegere se cere şi dificultăţile de toate felurile ar putea fi îndepărtate. Dar cu critica stearpă pe care obicinuim s'o facem, oricând şi cu orice preţ, nu se poate face nimic. Cînd am cerut pentru Iaşi post de Radio-Difusiune unii deştepţi au râs şi au ridiculizat. Cînd am scos o revistă ştiinţifico-literară, alţi deştepţi au spus, iar ironizând, că asta-i mai trebuia Iaşului ? Acuma Panteonul este subiect de glumă sarcastică şi mini va fi reparaţia monumentelor istorice.

Să poftească însă domnii cari rîd, să înfăptuiască şi ei ceva şi li promitem că noi nu-i vom ridiculiza ci le vom da ajutor.

Dr. GR. T. POPA
Profesor Universitar

x **Tenul iritat de vânt şi soare** se înfrumuseţează repede şi admirabil întrebuinţând **Crema Miraculoasă** preparatul Laboratorului Dr. A. Ratianu Iaşi, str. Cuza Vodă 83.

Această minunată cremă albeşte şi catifelează pielea, distrugând petele şi coşurile depe obraz. Se trimite contra ramburs ori unde se cere.

Contra Hemoroizilor
Anusol Goedecke

Blocul pensionarilor publici

îşi serbează patronul

(Sf. Constantin şi Elena)

Comitetul de conducere al Blocului pensionarilor publici, în şedinţa de ieri, 18 c., a hotărât următorul program al Serbătoririi patronului Blocului, din ziua de 21 Mai „Sf. Constantin şi Elena".

La ora 10 şi jum. va avea loc un tedeum la Biserica Sf. Nicolai-Domnesc.

La ora 11, toţi membri Blocului vor asista la parastasul dela Cimitirul „Eternitate" pentru membrii decedaţi, după care se vor depune flori la mormintele pensionarilor decedaţi.

După solemnitatea religioasă, membrii Blocului se vor întruni pentru a-şi sărbători colegii cu numele *Constantin, Elena şi Olga.*

Toţi membri Blocului sunt invitaţi a lua parte la această sărbătorire şi pelerinaj la Cimitir.

Asemenea sunt invitaţi a lua parte şi familiile decedaţilor pensionari.

Marele succes al „Suzanei"

Opereta de mare montare şi strasnică interpretare: „Suzana", cu muzica nemuritorului Gilbert, se mai joacă : Simbătă 22 Mai şi Duminică 23 Mai matineu şi seara, la Teatrul Naţional.

Ovaţii nesfârşite, bisări şi trisări de cuplete, au făcut din această operetă un triumf al acestui gen gustat de publicul ieşan atât de pretenţios. Succesul artiştilor noştri ne bucură, şi creaţiile lor admirabile trebuesc văzute de toţi ieşenii.

Reţineţi locurile din vreme la „Socec". Sunt pentru toate pungile: 40 lei fotoliu, 30 lei rezervat, 20 lei stal, 15 şi 10 lei Balcon şi Galerie.

Informaţiuni

x ELIBERARE CONDIŢIONATA.— In urma avizului favorabil dat de comisia de supraveghere a penitenciarului Galata, Tribunalul secţia I a pus în libertate condiţionată pe deţinutul Titus Lupăşteanu, fixându-i domiciliul în comuna Cogeasca jud. Iaşi.

x INTRE VECINI. — D-na Liza Katz din str. Sărărie 122, proprietara imobilului din str. Smârdan 48, s'a plâns justiţiei că un vecin d. Albert Waserman ar face neajunsuri chiriaşilor ei din imobilul din str. Smârdan.

x INSULTE. — In urma reclamaţiei d-lui A. Ceauşu din Str. Nicoriţă, parchetul a trimis în judecată pentru insulte pe soţii Rebeca şi Sae Weiselberg din Str. Vasile Lupu.

x IMOBILE SCOASE IN VÂNZARE. — Banca Naţională a cerut Tribunalului scoaterea în vânzare a imobilului din str. Ion Creangă 93 proprietatea d-lui Al. Stoian, pentru suma de 109.227.

Deasemenea a cerut în vânzare imobilul din str. Zlataust 3, proprietatea d-nei Clara Vasilescu, pentru 40 mii lei.

x INTRE SOŢI.—D-na Waleria Dacordi din Str. Toma Cozma a reclamat parchetului pe soţul ei Francesco Daccordi, pentru loviri şi insulte.

x Societatea comunală de electricitate a făcut apel în contra procesului verbal prin care a fost amendată pentru contravenţie la legea fondului naţional de aviaţie.

Căsătorie

Duminică 16 Mai a avut loc căsătoria religioasă a cunoscutei poete şi scriitoare Mioara Atanasiu cu distinsul Lt. Const. Popescu din Reg. Dorobanţi, nuni fiind d-na şi dl. Avocat Lascăr Tărăbuţă.

In numeroasa asistenţă remarcăm:

D-na şi dl. Colonel Caracaş, Comandantul Reg. Dorobanţi, dl. Prof. Alex. Atanasiu, Rector al Academiei de Arte Frumoase; d-na şi dl. Maior Vasiliu; d-na şi dl. căpitan în rezervă Mihail D. Atanasiu, directorul Băncii „Renaşterea României" din Bucureşti; d-na şi dl. Căp. Lateş; d-na şi dl. căp. Răducănescu; d-na şi dl. Popescu; d-na şi dl. Mihail Gimbaşu-Andrieşeni; d-na şi dl. Drd. Popescu.

Doamnele: Ceicovschi, N. Tărăbuţă, Ionescu (Ipligenia), Bantaş, Popa etc.

Domnişoarele: Tanţy Atanasiu profesoară; Crenguţa şi Ruri Caracaş; Florica Theodorescu, Aurica Popa-Tuţa:

Domnii: Lt. Vasilică Theodoreanu; Lt. N. Bantaş; Sub Lt.: Sandu Baciu; V Berdreagă; Vasilică Tărăbuţă; Dinu Lateş; Drd. Mitică Babeş etc. etc.

Distinsul Preot Ţincoca, a oficiat cununia religioasă, după care a ţinut o impresionantă cuvântare, pentru fericirea tinerilor căsătoriţi.

Au tuastat dl. Col. Caracaş, dl. av. L. Tărăbuţă şi dl. Rector al Academiei Prof. A. D. Atanasiu.

Intr'o atmosferă de entuziasm, s'a petrecut şi s'a dansat în ritmul muzicei, până în zorii zilei!

x „FRONTUL ROMÂNESC" — In urma unor dispoziţii recent primite, membrii „Frontului Românesc" organizaţia de Iaşi sunt anunţaţi că adunarea ce urma să aibă loc Joi seara, la clubul din Palatul Traian, a fost amânată pentru Sâmbătă 22 Mai, ora 8 seara.

dureri de cap
oricât de apăsătoare
vindecă
NOVAL
antinevralgic fără greş

Pistruii îi înlăturaţi sigur cu unicul preparat inofensiv: Loţiunea Khasya.
Depozit: Farmacia Pollak
Str. Ştefan cel Mare Telefon 239

După
Banchete
Politice
Diplomatice
Oficiale

Unde stomacul este supus la grea încercare
PURGATIVUL-DEPURATIVUL
TYP
este de neprețuit deoarece Typ, descarcă plăcut stomacul ușurează intestinele și curăță beșica și rinichii
De avut în farmacii și drogherii.

Vladia Korsakov

Marele film rusesc „Vladia Korsakov" a fost regisat de V. Schmidthoff şi Gavronschi.

Aceşti doi neintrecuţi cineaşti au dobândit o biruinţă netă prin modul cu totul nou şi inedit, prin trouvaille-urile neutilizate încă pe ecran pe care le-au plasat dealungul acţiunii filmului.

Pe lângă cronicile elogioase adresate interpreţilor, compozitorului partiturii muzicale, acţiunii, mare parte din elogiile presei străine se îndreptau spre cei doi regisori ai filmului care s'au achitat în mod strălucit de greaua lor misiune.

Cronicile elogioase pe care aceşti doi mari cineaşti ruşi le-au întâmpinat nu au rămas fără ecou. Ele au impresionat în primul rând pe producătorii americani, cari sunt într'o continuă goană după noutăţi de valoare. Citind cronicile filmului Vladia Korsakov şi informându-se apoi la cercurile iniţiate din Moscova asupra personalităţii celor doi regisori, conducătorii uneia dintre cele mai mari case din Hollywood le-au oferit direcţia de producţie în schimbul unor gajuri imense care egalau pe acelea obţinute în cetatea filmului de Ernst Lubitsch şi Cecil B. de Mille.

Se pare însă că mirajul dolarilor n'a reuşit să-i subjuge pe cei doi regisori ruşi cari au declarat chiar într'un interview că pentru ei arta contează mai mult decât banii. Urmând să mai realizeze două producţii importante la Moscova, ei au declinat oferta primită dela americani.

Capodopera acestor doi regisori „Vladimir Korsakov" cu Vladimir Gardin şi Vasiliev în rolurile principale, se prezintă azi la Cinema Sidoli împreună cu filmul „Distrugătorul" cu Boris Karloff.

Cabinetul dentar
TARTACOVSKAIA-SKLEAR
Str. Ştefan cel Mare Nr. 11
execută DINŢI şi MASELE de os, fixate fără aur, precum şi orice lucrări de specialitate
— *cu preţuri convenabile* —
Pentru D-nii funcţionari orele de consultaţii de la orele 8 seara în sus.

DOCTORUL
OVIDIU CORDESCU
consultă şi operează de:
Nas, gât şi urechi
dela orele 4—7 p. m.
Str. I. C. Duca (Muzelor) 32

Amatori fotografi
Developaţi, copiaţi, măriţi la
Fotograful Z. WEISS
Piaţa Unirii
Găsiţi Rollfilme, Paklfilme, Plăci Agfa, Kodac etc. cu preţurile fabricei. — Se copiază, se măreşte şi se developează gratuit la Studio Fotografic
Weiss PIAŢA UNIRII

Părinţi!

Aduceţi copiii la VLADIA KORSAKOV unde pe lângă acest film dedicat tineretului, au unica ocazie a se distra la extraordinara comedie

CLUBUL ANIMALELOR

Minciuna Sportăriei

(Continuarea din pag. I-a)

noastră de ţarani, deci de oameni care muncesc cu braţele, s'a cuibărit sportăria. Ducă-se acolo unde oamenii putrezesc de mişcare. dar la noi nu are ce căuta. A d-lui Iorga este rostirea de "bestia sportivă", cum tot ale domniei sale sunt multele articole scrise împotriva sportăriei. Profesorul Ralea a scris împotriva aceleaşi molime.

Toate aceste, articole, împreună cu altele, eu le pot scoate înaintea d-lui Ungar.

Dar mai de curând, am am cartea vestitului Dr. Alexis Carrel, „l'Homme cet Inconnu" (Paris, 1936), care nu este de loc încântat de zarva sporturilor şi scrie următoarele cuvinte: „Îţi vine să spui că belşugul de mâncare, sporturile peste măsură împiedică zborul sulletului. In deobşte, atleţii au puţină minte" (pag. 142]. Acest medic pune cel mai mare temei pe cultura morală şi nu e de loc încântat de zbuciumările sportive.

Atunci care o fi acea opiniune publică pe care d. Ungar ar fi socotind-o de partea sa? Eu n'o văd; ci dimpotrivă.

Apoi dacă domnia sa stă împotriva mea cu dovezi de acest soi, nu mă mir că nu a înţeles mare lucru din ce am scris eu. Dacă un lucru atât de izbitor, că una este cultura fizică şi alta sportăria, domnia sa n'a putut înţelege, ce stric eu ?

De unde până unde că, pentru a-mi întări trupul, trebuie numai decât să fiu încătărămat în cluburi şi să fiu îmbrăcat în anumite flanele şi să atârn de cutare federaţie şi să fiu strâns în cutare regulamente ? Asta e tocmai răsturnarea jocului. Aici îmi trebuie mişcare în voie, fără arbitri, critici şi o liotă de poteraşi ai jucătorilor.

Jocurile de azi au ajuns o aşa biurocraţie, aşa formalism aşa căzărmărie,—că numai joc nu mai sunt. Totul nu este în vederea plăcerii unui joc, ci să te ţii strâns de anumite calapoade, să aduni cât mai multă lume, să intri în vederea cutăruia şi cutăruia, iar la urmă să birui.

Bieţii jucători şi cu arbitrul lor sunt ca la examen. Atâţia ochi asupra lor, atâta mânie care-i paşte.

Mai este acela joc! Asta e chin şi belea şi nu mai guşti voioşia lui.

Apoi decât asta, de o mie de ori e mai bun jocul ocărât de d. Ungar cu numele de „joc de maidan". Cică acesta este lăsat „în voia instinctelor şi a influenţelor dăunătoare din afară, lipsit de orice control şi îndrumare".

Câte vorbe atâtea neadevăruri.

Apoi la joc ce să fac cu controlul ? Nu-mi trebuie. Doar ca să dau leafă arbitrului. Noi ne jucam fără bani şi nu văd în ce jocul nostru era „dăunător".

Trei ani de zile am bătut drumurile cu zmeul. Am mişcat picioarele alergând cu el, braţele înălţându-l ori scoborându-l, cum şi muncind pentru căutatul scândurilor bune de şindile, a cioplitului lor. In alţi ani, în vremea studenţiei mele, am tăiet lemne la pădure, am învârtit vitejeşte un topor anume făcut la şcoala de meserii din Iaşi, ca să fie mai greu.

Oare era aceia ceva mai pre jos decât jocul în haine tarcate ? Mişcare să fie şi am tot ce-mi trebuie, fără taxele şi lefegiii sportăriei.

Apoi când noi ne făceam jocul în voie, fără picioare rupte, fără sânge, fără taxe, fără trântori sportivi (lefegii sportăriei),—cu ce era mai pre jos acesta decât înregimentarea de azi ? Ba era mult mai sus, pentrucă era mişcarea, voia bună şi se făcea *pe gratis.*

De ce atunci să croim dela noi o biurocraţie, când mişcarea o aveam şi fără ea ? Fără îndoială, din alte temeiuri nemărturisite.

Sportăria aduce câştiguri mari din intrările miilor de gură-cască, De aceia o trâmbiţăm, ca mare ispravă pentru întărirea sănătăţii neamului, pe când în faptă este cu totul altceva.

La urma urmei, aş întreba: Pentru ce atâta poftă ca să adun lumea să vadă jocul? Ce nevoie au de el cei ce se joacă ? Nu pot juca fără să fie văzuţi ?

Continuarea în pag. 3-a)

KOPROL

este cel mai indicat purgativ pentru o curățire completă a intestinelor.

Feriți-vă de imitațiuni. Observați ambalajul!

O anchetă ministerială
asupra prețurilor în piețe

Ministerul de interne a cerut primăriei să întocmească o listă de prețurile tuturor articolelor alimentare și de manufactură.

Adresa a fost deferită serviciului statistic al municipiului: și d-na Miron șefa acestui serviciu, a pornit să facă ancheta cerută de minister.

Ancheta aceasta ar avea scopul de a se cunoaște situația reală a pieței, și a se lua măsuri de combatere a speculei.

REP.

Conducătorii trebue să se sprijine pe popor
Interesantele declarații ale M. S. Regina Maria

Intr'un interview acordat unui ziarist francez, M. S. Regina Maria a declarat, între altele:

— „Trebue să te sprijini pe popor. Nu spun „trebuie" cu regret, ba dimpotrivă: fără el nu se poate guverna bine. Poate acest lucru n'a fost destul de bine înțeles în Franța, în ultimul secol. Dacă ași fi bărbat și tânăr, ași ști ce trebue să fac pentru ca să domnească ordinea. Căci ordinea este ea însăși un început de fericire. Poporul trebue tratat așa cum se tratează copiii: cine știe să iubească... Și cînd poporul—ca și copiii noștri—simte că se lucrează pentru el fără egoism, totul se aranjează lesne.

Dacă ați ști ce mișcată am fost de simpatia călduroasă pe care mi-a manifestat-o întotdeauna poporul român!"

Apoi Regina Maria evocă figura Regelui Carol, pe care-l admiră tocmai fiindcă înțelege mai bine decât altul rolul Său dificil de Suveran democrat:

— „Să conlucreze direct: nimic și nimeni să nu se interpue între marii aristocrați și popor. N'au fost oare cei dintâi mai totdeauna aliații cei mai buni ai celor din urmă?"

Opereta „Kol-Nidre"
în sala „Phoenix"

Critica marilor cotidiane din Capitală este plină de elogii la adresa marelui tenor Edmond Tabath (Ben-Izrael).

Nici când publicul evreesc nu a primit cu atâta dragoste și entuziasm pe un artist.

Aria „Kol-Nidre" cântată de Edmond Sabath a fost bisată de câte-va ori, publicul făcând marelui cântăreț o entuziastă manifestație de simpatie.

Celebrul cântăreți Edmond Sabath în dorința de a cunoaște publicul leșan de care se vorbește atât de mult în lumea teatrală evreească de peste hotare, a primit oferta de a cânta celebra operetă „Kol-Nidre" și în orașul nostru.

Sâmbătă 22 Mai ora 9 jum. în Sala Teatrului „Phoenix", amatorii de teatru de artă vor avea prilejul de a azista la un adevărat regal artistic, întrucât celebrul cântăreț vine cu un ansamblu de 30 persoane, cu cor și orchestră proprie.

Rz.

Adunarea generală
a grădiniței de copii „Trei Erarhi"

Duminică a avut loc adunarea generală a comitetului scolar al grădiniței de copii „Trei Erarchi".

S'a făcut darea de seamă a gestiunei.

Dl. Gh. Colcea președintele comitetului școlar, a luat cuvântul, relevând activitatea educativă a acestei grădinițe, și aducând elogii d-nei Lucreția Hordilă directoarea școlii.

DOCTOR
Corneliu Stoian
Genito-urinare, sifilis, venerice
Consultații 6—8
strada I. C. Brătianu 53

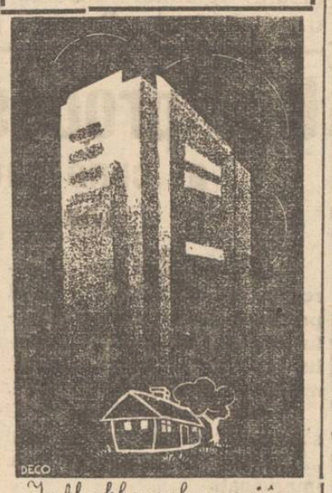

În blockhausul mare și în bordeiul mic, constipația se vindecă cu
pilulele Slănic.
la farmacii și drogherii

DIMINEAȚA ȘI SEARA ÎNTREBUINȚAȚI

E surâsul
CHLORODONT
surâsul omului mulțumit...
...mulțumit că are o gură sănătoasă și dinți albi ca un șirag de perle. CHLORODONT este pasta de dinți ideală pentru îngrijirea gurii.

Pasta de dinți
Chlorodont

Azi la Sidoli
Filmul sovietic așteptat de tot Iașul, vorbit și cântat rușește
Vladia Korsakof
al cărui succes este răsunător este magistral jucat de Vladimir Gardin Vasiliev.
Al doilea film
Boris Karloff
în puternica creație
Distrugătorul
Complectare:
JURNAL SONOR CENTURY
Incoronarea Regelui Angliei și Clubul Animalelor, o splendidă complectare rusească.

Doamna Doctor
C. PARHON ȘTEFANESCU
Medic primar al Spit. Socola
Boale nervoase și ale glandelor cu secrețiuni interne
METABOLISM BAZAL
Cons. 2—4 p. m.
Strada I. G. Duca No. 16

Consiliul Camerei de Comerț-Iași
a ținut o interesantă ședință
S'a votat bugetul instituției - Și s'au examinat diferite probleme curente

Ieri după amiază s'a ținut ședința consiliului de administrație al Camerei de comerț. A prezidat d. prof. Ion Botez, senator.

D. Botez deschide ședința și subliniază în primul rând că această instituție se bucură la centru de foarte multă trecere, datorită intervențiilor desinteresate pe care le depun conducătorii Camerei în frunte cu d. deputat I. Zipa, la forurile competente.

D. Botez vorbește apoi despre diverse amenzi impuse negustorilor ieșeni și care s'au radiat de asemenea datorită intervențiilor pe care le-a făcut la centru d. Zipa și d-sa.

Vorbitorul se ocupă apoi de renovarea palatului Camerei de comerț și spune că s'a obținut un împrumut destinat acestei lucrări.—In curând vor începe lucrările de renovare, sub supravegherea unei comisiuni de specialiști.

Reorganizarea oborului

D. senator Botez relevă apoi situația desorganizată a oborului din Iași. Deocamdată s'a obținut de la municipiu ca obórul de lemne și cel de fân să funcționeze separat.

Din cauza nevoilor bănești, conducătorii Camerei intenționează să concesioneze oborul. Chestiunea se află în studiu.

Unii din funcționarii Camerei de comerț vor fi detașați la obor pentru a supraveghia perceperea taxelor cuvenite Camerei.

D. deputat Ion Zipa vorbește în aceiași chestiune. Și d-sa observă desorganizarea oborului din Iași și subliniază faptul că dacă primăria ar da mai multă atenție bunei funcționări a oborului, veniturile ar fi mult sporite.

D. Zipa face apel la consilierii Camerei de comerț rugându-i să treacă cu rândul la obor și să supraveghieze modul cum se încasează taxa.

Bugetul

Se ia apoi în discuție proiectul de buget al instituției pe noul an financiar.

D. Fred Șaraga subliniază cu mulțumire faptul că bugetul acesta e echilibrat și poate cel mai bine consolidat din ultimii ani. In urma intervențiilor făcute de conducătorii Camerei de comerț, veehile datorii ale acestei instituții se vor plăti în rate eșalonate. Suma la care se cifrează bugetul anului în curs la venituri și la cheltueli este de 3 milioane 560 mii lei. Se relevă unul din cele mai importante venituri ale Camerei și anume taxa de la oboare care va fi de 750 mii lei.

Bugetul la cheltueli și venituri se votează în unanimitate.

Situația brutarilor și a măcelarilor

D. Roitman (Ungheni) arată situația grea în care se află măcelarii și brutarii din Ungheni. La această comunicare se asociază d. George Chiuca (Iași care arată că în localitate din 50 brutării existente lucrează numai 20. A irmă că nu există nici un cartel al brutarilor.

Vorbitorul se miră de ce la pitării se impune preț de vânzare a pâinei, iar morarul e lăsat în pace.

Se hotărește ca o comisiune dela Camera de comerț să se prezinte primăriei și să intervie pentru ameliorarea situației brutarilor.

O casă de pensii a negustorilor

Și d. V. Cavaleru face o serie de comunicări. D-sa insistă să se intervie la București pentru a se creia o casă de pensie a negustorilor. In altă ordine de idei, d. Cavaleru se mai plânge de bizara dispoziție a ministerului de finanțe care impune cârciumarilor să vândă o cantitate anumită de alcool. In caz contrar cârciumarii sunt amenințați că li se va ridica brevetul.

In chestia taxei fondului sanitar, — taxă care se impune comercianților care se mută, d. Cavaleru propune să fie numit și un negustor în comisia fondului sanitar.

Impunerile fiscale

Dl. H. Ghelberg desvoltă un detailat referat în privința impunerii fiscale a comercianților din Iași. D-sa dă diverse exemple din care reesă că diverși negustori ieșeni au fost impuși dublu și triplu decât anul trecut. Nădăjduește că la apel acestor negustori li se vor micșora impunerile.

*

Tot în cursul zilei de ieri s'a ținut ședința comitetului de direcție și a comisiei financiare a Camerei de comerț, în care s'au discutat diverse chestiuni curente.

M. ADMAR

Au început dărămările
în străzile Brătianu și Cuza-Vodă

Dărămarea imobilelor din str. I. C. Brăteanu, în vederea ridicărei pieței Sft. Spiridon, și a imobilului din str. Cuza-Vodă, în vederea deschiderei nouei străzi, a început în mod efectiv,

Până la sfârșitul săptămânii, imobilele vor fi culcate la pământ și se vor începe lucrările în scopul cărora se fac dărămările.

Două spectacole cu
„Voevodul Țiganilor"

Cine n'a avut prilejul să asiste încă la cel mai reușit spectacol al stagiunei, opereta „Voevodul țiganilor", are ocazia să o vadă cu prețuri populare, în ultimele două spectacole: Joi 20 Mai ora 9 seara și Vineri 21 Mai, ora 3 matineu.

Spectacolul se joacă în aceiași strălucită montare și distribuție de la premieră.

Vor cânta d-na Any Braescki, tenorul Tudoran, Meicu, Tamara Curmei, Mia Stănculescu — cu acompaniamentul orchestrei și al unui cor numeros.

Subliniem prețurile mai mult decât modeste, pentru aceste două spectacole populare.

Ceartă pentru emblemă comercială

Camera de Comerț a înaintat parchetului reclamația comerciantului Riven Herșcovici din Str. Socola 70, proprietarul magazinului „Mobila Transilvania".

Comerciantul se plânge că un alt comerciant d. Herman Sigendorf a deschis pe str. Ștefan cel Mare un magazin cu aceiaș emblemă, cauzându-i prejudicii.

Reclamantul se constitue parte civilă cu suma de 100 mii lei.

Parchetul a ordonat cercetări.

Informații

x **Pentru examenele de definitivat** ala învățătoilor, sânt și la Iași două centre de examinare.

La Șc. normală de fete, vor fi examinați candidații și candidatele din jud. Iași, Roman Botoșani, Vaslui, Fălciu, Tutova și Dorohoi.

Tot la Iași vor da examen conducătoarele de grădini din Moldova, Bucovina și Basarabia, plus din jud. Tulcea, Brăila și Ciuc.

x Senatul universitar a hotărât ca, în conformitate cu legea, d. prof. George Pascu să facă parte din comisia de doctorat pentru examinarea d-lu G. Scorparu.

Examenul de doctorat se va ține zilele acestea.

x **La Liceul Internat.** — Vineri, 21 Mai, ora 11 dimineața, are loc la Liceul Internat, Adunarea Generală Anuală a Asociației Foștilor Elevi.

Se va face darea de seamă a situației fondurilor și propuneri pentru a strânge cât mai mult legăturile între foștii elevi și camarazi răspândiți în toată țara. Foștii internatiști din Iași sunt rugați să nu lipsească dela această adunare.

x Ministerul Sănătății a confirmat în postul de chimist expert la laboratorul de chimie din Iași, pe d-ra Lucia Manolescu.

x Din cauza că Primăria Municipiului Iași urmează să dărâme imobilul său din str. Cuza Vodă 48, **Farmacia** și **Laboratorul chimic Dr. Ratianu** care se găsea în acest imobil, **S'AU MUTAT** pe aceiași stradă vis-a-vis, în Palatul Braunstein, la No. 83.

Un film închinat dragostei copiilor este fără îndoială
Vladia Korsakov
care rulează azi la SIDOLI

Mulțumiri regale
pentru Străjerițele ieșene

La felicitările trimise M. S. Regelui de către comandantele și străjerele Cohortei Iași, Comandamentul Cohortei a primit următoarea telegramă:

„Majestatea Sa Regele vă „mulțumește pentru felicitările „aduse de Dvs. cu prilejul „Sfintelor Sărbători ale Paștelor".

Director, Secretariatului particular al M. S. Regelui:
Eug. Buhman

x *Dl. Prof. Dr. L. Ballif* consultă zilnic între orele 5-7. Boli nervoase și endocrine. Str. Sărărie 100.

Când un prieten îți cere un sfat...

Se întâmplă adeseori să fim întâmpinați de vre-un prieten cu cererea uuui sfat medical și să nu știm cum să-i venim în ajutor, pentrucă nee teamă să luăm asupra noastră răspunderea. Azi însă sunt cazuri când putem da sfatul nostru fără această teamă depildă în colite, gastrite, hiperaciditatea, ulcere stomacale și intestinale, cași în turburări nervoase, hepatice și renale. Recomandând prietenilor noștri Gastro D. putem avea siguranța că le aducem nu numai alinarea suferinții, ci și lecuirea boalei.

Găsiți Gastro D. la farmacii și drogueriile sau comandați prin poștă contra ramburs de Lei 135 la farmacia Theiss București, Calea Victoriei 124.

Cine a încercat odată acest produs îl va recomanda și altora spre a putea beneficia și ei de binefacerile lui.

DOCTOR
A. Socolovschi
Specialist în boli și operațiuni
nas, gât, urechi
DIATERMIE SPEC. ORL.
Inhalație cu ozon (electr) electroterapie, înaltă frecvență
Cons. 8½--9½; 12--2; 4--7
Iași Str. Cuza Vodă Nr. 42

DOCTOR
Rudolf Himelbrand
medic de spital
SPECIALIST IN BOLI ȘI OPERAȚIUNI CHIRURGICALE
BOLI DE FEMEI
Cons. 3--6 p. m.
Iași, Str. Elena Doamnă 55

DOCENT DOCTOR
GH. PLACINȚIANU
Chirurg primar
Boli chirurgicale și de femei
Cons. 3—5 p. m.
Aleia Alexandri 5

Azi la Roxy
PORT ARTHUR
cu Danielle Darrieux
Adolf Volbruck
Charles Vanel
Al doilea film
GONDOLIERUL de pe Broadway
cu Dick Powel și J. Blondel
Complectare:
Incoronarea Regelui Angliei

Dr. M. Avram
Medic de Spital
Consultă și operează
Boli Chirurgicale, Boli de femei, Mamoș
Consult. 3—7 p. m.
str. I. C. Brătianu 120
(Etaj)
(vis-a-vis de farm. Razovitzi)
Telefon 1250

VIN TONIC
vitaminat
irradiat

Depozit Farmacia Dr. Beceanu, Piața Halei Iași.

TESTA
COMBATE DURERI DE CAP - MIGRENE NEVRALGII - DURERI DE DINȚI RĂCELI - GRIPĂ - JUNGHIURI
IN FARMACII ȘI DROGUERII

Vă dor bătăturile? Distrugeți-le cu „Coricol".
Depozit: Farmacia Pollak Str. Ștefan cel Mare Telefon 2??

Curață, albește și catifelează fața. — Depozit Farmacia Dr. Beceanu Piața Halei Iași.

AZI LA „SCALA"
Numai pentru oamenii cu nervii tari

Al doilea film, premiera
O fată cu toane
Incoronarea dela Londra
Jurnal Paramount cu ultimele actualități și o complectare

Ehei! aici e tot nodul trebii: De n'ar fi privitorii, n'ar mai fi jocul. Tinerii echipelor nu joacă din pofta mișcării, ci pentruca să aibă lumea ce privi. Aceasta aduce câștiguri. Iaca temeiul sportăriei.

Și mai spune d. Ungar că sportăria nu e negustorie. Apoi atunci să joace fără lume, să văd mai fac sport?

Noi ne jucam fără lume și jocul mergea. De ce? Fiindcă nu era treabă de parale, ci numai de plăcere.

Atunci urmează că jocul lor ar fi mai sus de al nostru? Era al nostru de ocară, ca joc de „maidan"? De ce nu i-o fi zicând moldovenește medean?

Ei iaca. al vostru e mai bun că e haine colorate! Pe deasupra, mai aduce și parale, Incolo, rupe picioarele.

D-lui Ungar nu-i ajung pildele de sălbătăcie pe care i le-am adus. Cică am pomenit dintr'un ziar vechi, parcă vechi ar fi tot una cu neadevărat.

Apoi am să-i fac plăcerea. Nu încheiez acest art. aci. E destul de lung și eu am multe fapte de sălbătăcie sportăreasca de pomenit. Ii făgăduiesc d-lui Ungar să-l înec în ele și încă din ziare proaspete și din înseși mărturisirile sportive.

Am în mână cele mai nouă ziare din Brăila, în care brăilenii se plâng de sălbătăciile pe care au trebuit să le înghită dela clubul Victoria din Constanța. In numere dearândul, ele nu încetează a numi barbari pe jucătorii constănțeni.

In „Vocea Galaților" din Galați (12 Mai a. c.), cetim că Szutor dela clubul Duig din Brăila, „una din victimele barbariilor dela Constanța, a intrat în convalescență". „Ancheta" din Brăila (13 Mai a. c.) se plânge de cele petrecute la Constanța.

Altădată constănțenti se plângeau de cele pățite la Bazargic. Eu am toate documentele acestor ciorovăieli și invinuiri. Toată sportăria târâie după ea un nesfîrșit șir de orocăieli impotriva bătăilor la care dă naștere. Astfel sportul prin el însuși duce la sălbătăcie.

Apoi noi când ne jucam nu ne băteam. Și atunci jocul fără sânge, cel „de maidan" este mai prejos decât cel cu birocrație, tejghele și mergere dela joc la spital?

Oare nici atâta lucru nu va înțelege d. Ungar? Incă odată trebuie să-i spun: Nu-s eu de vină. Ce am scris, înțelege și un copil. Arhim. SCRIBAN

ULTIMA ORĂ

Punerea în aplicare a decretului
pentru controlul industriilor

Bucureşti 19.—Ministerul de Industrie a început organizarea serviciilor pentru aplicarea decretului lege al controlului carteluriIor şi trusturilor industriale.

Astăzi ministerul, pe baza decretului lege, va da o decizie prin care se fixează măsuri de îngrădire a dreptului de înfiinţare de fabrici noi.

De acum înainte pentru a se înfiinţa o fabrică nouă ministerul cere planurile instalaţiilor, lista personalului angajat şi proveniența fondurilor.

Cazul uimitor al unui maniac
El ucide un cîne,---în care intrase spiritul femeii iubite!

Oradea 19.— Croitorul Andrei Barna, de 40 ani, din str. Alecsandri 32, s'a predat poliţiei, acuzându-se de crimă.

Făcându-se cercetări, s'a stabilit că el ucisese un... cîine.

Barna a recunoscut c'a omorât doar un cîine, dar acel cîine era pentru el întruparea unei femei moarte, pe care el o iubise şi pe care se jurase s'o ucidă fiindcă l-a înşelat.

N'a trebuit mult ca poliţia să înţeleagă că este în faţa actului unui om cu mintea sdruncinată.

Croitorul a cetit foarte mult în viaţa lui şi l-au influenţat chestiunile de metempsihoză. Creerul lui îmbolnăvit de lovitura provocată de trădarea femeii iubite, s'a lăsat uşor prins de aceste probleme, pe care le-a transpus în realitatea înconjurătoare.

Dl. Maniu a fost invitat la Roma
şi se va întâlni cu d. Mussolini

Bucureşti 19.—D. Iuliu Maniu va mai rămâne câteva zile pe Riviera franceză, apoi va pleca în Italia unde este foarte probabil că va vedea pe d. Mussolini.

Fostul prim ministru a fost invitat de mai multe ori la Roma, prin intermediul agenţilor diplomatici ai Italiei în România.

N'a putut răspunde până acum acestor invitaţii din cauza împrejurărilor nefavorabile.

D. Maniu nu întreprinde numai un voiaj de agrement. D-sa a văzut şi va mai vedea personalităţi politice din Europa occidentală, cu care va discuta, mai ales, problema bazinului dunărean.

Se ştie că fostul prim-ministru are cu privire la problema atât de com-

D. IULIU MANIU

plicată a bazinului dună, rean, un punct de vedere asemănător cu acela al d-lui Milan Hodza.

D. Maniu se va înapoia în ţară către 10 Iunie.

Marele Voevod Mihai
se întoarce săptămâna viitoare

Bucureşti 19. — Marele Voevod Mihai şi suita, care a rămas încă în Anglia, este aşteptat să sosească săptămâna viitoare în ţară.

Dela Londra, Marele Voevod, în drum spre ţară se va opri la Bruxelles şi Varşovia câte o zi.

Vizita la Bucureşti
a preşedintelui Poloniei

Bucureşti 19.--Se anunţă oficial că d. Moscicki, preşedintele Poloniei, va sosi la Bucureşti în ziua de 7 Iunie.

Preşedintele Poloniei va rămâne în Bucureşti patru zile.

D. Arcisevscki, ministrul Poloniei la Bucureşti, a sosit ieri la Varşovia pentru a aranja detaliile vizitei.

Un proces nostim
al cunoscutului artist d. Aurel Munteanu

Curtea de Apel din Bucureşti, secţia IV-a a judecat procesul dintre cunoscutul actor Aurel Munteanu şi violonistul reputat al Bucureştiului, maestrul Gică Ionescu-Găină.

In noaptea de 7 Iunie 1933 s'a petrecut la restaurantul „Modern" un conflict între impricinaţi.

Incidentul se datora faptului că d. Aurel Munteanu a cerut violonistului să-i cânte o bucată preferată.

D. Găină nu s'a executat. Actorul a revenit cu o nouă cerere, de data asta în... scris şi care,—se zice,—cuprindea unele expresii... tari.

La plecarea din restaurant s'a iscat o mică păruială la care au participat şi obişnuiţii noctambuli.

Violonistul Găină s'a ales cu vioara ruptă în două, iar d. Aurel Munteanu, cu... procesul.

La judecătorie şi apoi la tribunal, d. Munteanu rămăsese condamnat la 2000 lei amendă şi 20.000 lei despăgubiri civile.

După 4 ani, s'a dezbătut recursul care a fost găsit neîntemeiat, apărătorul d-lui Munteanu, d. av. Turtureanu nereuşind să obţină casarea sentinţei.

Vizita Suveranului în Ardeal

Bucureşti 19.—M. S. Regele va pleca în Ardeal, însoţit de primul ministru.

După ce va vizita Clujul, Suveranul se va duce în ţara moţilor spre a cerceta la faţa locului cum au fost soluţionate nevoile locale.

ORA 12

D. mareşal Averescu
va pleca în străinătate

Bucureşti 19.—La sfârşitul lunei Iunie d. mareşal Averescu va pleca la Kissingen spre a-şi face cura anuală.

Cu acest prilej d. Averescu va vizita şi Roma.

A demisionat d. Manolescu-Strunga?

Bucureşti 19.-- Se afirmă că d. Manolescu-Strunga ar fi demisionat din şefia organizaţiei liberale de Roman, din cauza unor neînţelegeri cu conducerea partidului.

Un ziar de prânz publică ştirea că e vorba să mai intre în guvern şi d. Bursan deputat ardelean.

O crimă în condiţii ciudate

Bucureşti 19,— Subofiţerul Mihalache Costache dela serviciul de pensii al Ministrului Armatei, întreţinea mai demult relaţii delicate cu sora sa, domiciliată în şoseaua Ciurel No. 56.

Astă noapte subofiţerul a venit beat şi a vrut să intre în odaia sorei lui.

Intervenind proprietara Paraschiva Butnaru, el i-a aplicat câteva lovituri de baionetă

In stare gravă victima a fost transportată la spital, iar criminalul arestat.

...Şi o crimă din gelozie

Bucureşti 19.—O crimă oribilă din gelozie, s'a întimplat astă noapte la locuinţa d-lui avocat N. Magheru din str. Gr. Alexandrescu No. 34.

Feciorul de casă Frantz Wansider, originar din Bucovina trăia cu servitoarea Ecaterina Tinca, din acelaş serviciu.

Feciorul însă era gelos pe servă. Astă noapte venind la dânsa, ea n'a vrut să-l primească.

Forţând uşa, Frantz i-a aplicat două lovituri de cuţit şi a omorât-o.

Criminalul a fost arestat.

Ştiri poliţieneşti

Un proprietar din cartierul Socola
împuşcat astă-noapte de un rău-făcător

Un atac nocturn s'a înregistrat astă noapte la locuinţa proprietarului I. Filimon din str. Bucium 21.

Cunoscutul borfaş Ion Răileanu din Şoseaua Iaşi-Ciurea nr. 12, a intrat în curtea d-lui Filimon cu intenţia de a fura.

D. Filimon l-a simiit şi a ieşit în curte să vadă cine este. Atunci spărgătorul a tras asupra proprietarului trei focuri de revolver, din care unul a nimerit pe d. Filimon în partea de jos a abdomenului.

A fost anunţată „Salvarea" care a ridicat pe rănit şi l-a transportat la spitalul Sf. Spiridon.

Răufăcătorul a fost prins de vecini. El a fost dat pe mâna gardianului public care l-a adus la poliţie, unde au început cercetări.

Cercetarea unor hoţi. — Biroul judiciar anchetează pe numiţii Vera Pavel din Isvoare (Iaşi) şi Gh. Tarba din Bucureşti, str. Laborator 20.

Aceştia au fost în serviciul moşierului I. Corticaru din Munteni (Vaslui) şi au dispărut furând diverse lucruri.

Asupra lor s'a găsit o brăţară de aur cu brilante de mare valoare, câţi-va napoleoni de aur şi o sumă de bani.

Incercare de sinucidere. — Maria Ranga din str. Bahlui nr. 2 a încercat să-şi pună capăt vieţii, tăindu-se la burtă cu un briceag.

Ea a primit îngrijiri la domiciliu.

Cauza actului disperat nu se cunoaşte.

Prinderea unui dezertor A fost prins V. Gavriliu din str. Ipsilante 56; cunoscut hoţ.

El era internat în spitalul militar, de unde a dezertat.

Diverse.— Este cercetat la poliţie C. Florescu din str. V. Conta No. 62, învinuit de d. M. Goldenberg din str. C. Vodă 14 că ar fi autorul spargerii de la magazinul său, cu care ocazie s'au furat trei costume şi un pardesiu.

REP.

In jurul sinuciderii
unei studente

Bucureşti 19--Studenta Emilia Bunescu, care s'a sinucis prin asfixiere, face parte din familia unui cunoscut medic bucureştean.

Inainte de a aprinde mangalul, ea a dat drumul din odaie unei pisicuţe, ca să nu fie asfixiată.

Bilete circulare c. f. r.

Direcţia c. f. r. a hotărît să reînfiinţeze biletele circulare, însă în condiţii insuficiente. Aceste bilete vor fi combinate cu călătorii pe Dunăre (agenţiile S. R. D. şi S. M. R.) şi prevăd circuite fixe.

Circuitul I pleacă din Bucureşti la porturile Brăila, Galaţi, Vîlcov, sudul Moldovei şi St. Gheorghe—Braşov — valea Prahovei.

Circuitul II, din Bucureşti, regiunea Braşov, Sibiu, valea Oltului, Piteşti-Bucureşti.

Circuitul III din Bucureşti regiunea Sibiu, Banat, Turnu Severin.

Circuitul IV Bucureşti-Braşov, Ardeal dealungul Carpaţilor, valea Trotuşului, în sus pe Siret, Iaşi, Bucovina, Bistriţa-Cluj, Sibiu-Braşov.

Circuitul V. Bucureşti, Galaţi, delta Dunării, Constanţa.

Biletele se emit numai la Bucureşti şi sânt valabile la toate trenuurile, iar la cele rapide se va plăti costul tichetului.

Valabilitatea acestor bilete ţine 60 zile socotite dela începerea călătoriei şi pot fi utilizate până la 31 Decembrie a. c.

Călătorul poate întrerupe călătoria în orce staţie, prezentând biletul pentru ziză în staţia de întrerupere.

Traffic cu bilete de tren
Descindere la un hotel din Bucureşti

Bucureşti 19.—Poliţia a făcut aseară o descindere în str. Gabroveni, la hotelul „Universal".

Agenţii poliţiei au înconjurat pasajul hotelului şi au cercetat pe toţi voiajorii care se găseau acolo, precum şi personalul hotelului.

S'a descoperit un traffic organizat cu biletele de reducere pe căile ferate pentru Luna Bucureştilor.

Cercetările continuă.

Lupta contra scumpetei
Acţiunea organizaţiilor muncitoreşti

„Frontul Democratic" al Asociaţiilor Profesionale de sub preşedinţia d-lui Senator Alfons Herovanu, sezisat de scumpetea excesivă din ultimul timp şi care loveşte în primul rând în populaţia saracă a oraşului nostru, a hotărât:

a) A organiza comitete de control pe cartiere, care să vegheze la aplicarea preţurilor maximale şi a denunţa toate abuzurile de speculaţie.

b) A aduna pe toţi acei care, alături de sindicatele muncitoreşti, funcţionari şi meseriaşi, vreau să deie o mână de ajutor de a aduce o brumă de bucurie în casa săracului.

c) De a face apel la presă şi autorităţi pentru aplicarea legilor şi a stăvili avintul cartelurilor speculante.

d) Organizarea unei mari întruniri de protest care va avea loc în cursul săptămînei viitoare.

O tipografie clandestină
a extremiştilor de dreapta

Bucureşti 19.-- In cursul nopţii trecute s'au operat mai multe descinderi în câteva comune din judeţul Ilfov.

Au fost arestate 56 persoane care activau în mişcarea extremistă de dreapta.

S'a descoperit o tipografie clandestină instalată în podul unei locuinţe.

S'au găsit deasemeni manifeste subversive.

Cei arestaţi vor fi înaintaţi consiliului de Războiu.

Incercare de sinucidere în Sf. Lazăr
Un tînăr înghite sodă caustică

O impresionantă încercare de sinucidere s'a întâmplat azi dimineaţă în localitate.

Tânărul Aurel Baciu, în etate de 25 ani, domiciliat în str. Sf. Lazăr 27, a încercat să-şi curme firul vieţii, înghiţind o apreciabilă cantitate de sodă caustică amestecată cu spirt denaturat.

Fiind anunţată „Salvarea", sinucigaşul a fost imediat transportat la clinica II Medicală a Spit. Sf. Spiridon.

Starea lui Aurel Baciu inspiră serioase îngrijorări.

Comisia 4-a poliţienească anchetează spre a stabili cauzele acestui gest disperat.

x *Pentru respectarea orarului de vară.* — D. deputat Emil Ceicovschi a făcut eri demersuri la Camera de Comerţ pentru stricta aplicare a orarului de vară.

Zilele acetea urmează să se întrunească comisiile indicate de lege pentru aplicarea acestui orar.

x CASA ASIGURĂRILOR SOCIALE anunţă asiguraţii care au fost propuşi pentru a fi trimişi la băi, că trebuie să se prezinte mâine Joi dimineaţa, la o contra-revizie pe care o va face un medic din Bucureşti.

Acei care nu se vor conforme, vor pierde dreptul de a fi trimişi vara aceasta, la băi.

x Eri s'au introdus la Tribunalul local cinci acţiuni de divorţ cu acelaş motiv:

Soţa nu vrea să îngrijească de copiii născuţi din prima căsătorie a soţului.

x Dl. dr. Petre Terzici, medicul circumscripţiei sanitare Bivolari, s'a îmbolnăvit de tifos exantematic. Pacientul a fost adus la Iaşi.

x S'a înfiinţat la Iaşi o filială a „Casei Negustorilor, Corporaţiile comerciale şi industriale din Bucureşti", persoană juridică.

Această asociaţie pentru apărarea intereselor profesionale ale tuturor categoriilor comerciale şi industriale, are regionale în Cernăuţi, Chişinău şi toată Transilvania.

Inserţie

Declaraţiune

Subscrisul M. N. Leibovici dom. în Iaşi B-dul Ferdinand No. 29, declar prin prezenta că din eroare am protestat cambia de lei 10.000.—cu scadenţa la 25 Martie 1936 semnat de dl. S. Hazan din Iaşi str. Elena Doamna 29 în ordinul meu.

M. N. LEIBOVICI

*) Ziarul nu răspunde de cele cuprinse în această rubrică.

Epitropia Generala a Casei Spitalelor şi Ospiciilor Sft. Spiridon din Iaşi

ANUNCIU

Aduce la cunoştinţa Domnilor Medici că, la data de 1 Octombrie orele 3 p. m., se va ţinea concurs la Spitalul Central, Cancelaria Colegiului Medical, pentru ocuparea definitivă, a postului de Medic Primar Stomatolog, de pe lângă acest spital.

Cererile de înscriere la concurs, se vor prezenta Epitropiei Generale, însoţite de actele şi lucrările prevăzute la art. 7 din Regulamentul de concursuri, al acestei Instituţii, iar închiderea registrului de înscrieri, se va face cu cinci zile libere, înainte de începerea concursului.

Concursul se va ţinea, conform Regulamentului de concursuri al acestei Instituţii, publicat în Monitorul Oficial No. 190 din 28 August 1928.

DOCTORUL
R. DAMSKER
Medic de Spital
Str. Ghica Vodă No. 32
între 7-9 şi 3-6
MEDICINA INTERNA
SIFILIS ŞI GENITO-URINARE

TEATRUL PHOENIX
Turneul trupei de operetă compus din 30 persoane sub conducerea d-lui BORIS SEGAL, în frunte cu celebrul tenor dela Opera din Frankfurt a Main
Edmond Sabath
(Ben-Israel)
Sâmbătă 22 Mai ora 9 jum. seara
se va juca o singura reprezentaţie cu opereta în 3 acte
K O L - N I D R E
Biletele la cassa teatrului.

In interesul doamnelor elegante este să viziteze asortimentul bogat în
Poşete, Mănuşi de piele, Ingerie de charmeuză şi ciorapi de mătasă
mărcile cele mai reputate
„La GHEM"
ŞTEFAN CEL MARE 2 (alături de mag. Hirschenson)

Un ochelar bun
numai la un magazin de specialitate
Deci cumpăraţi-l la

Optica „ARGUS"
STR. LAPUŞNEANU 41
vis-a-vis de Hotel Palace

Vizitaţi
Expoziţia colectivă a pictorilor din Bucureşti
instalată în Piaţa Unirei
(vis-a-vis de Bragadiru) sunt expuse lucrările celor mai reputaţi pictori din Capitală.
Expoziţia deschisă dela 18—25 Mai.
INTRAREA LIBERA

ANUL XXXIII No. 9037

ABONAMENTE
Lei 350 . . . . pe un an
„ 180 . . . . „ 6 luni
„ 90 . . . . „ 3 luni
„ 35 . . . . „ 1 lună
„ 1500 . Instituții publice

Atelierele tipografice „Opinia„
IAȘI STR. LĂPUȘNEANU 37

1 LEU

OPINIA

Ziar popular cotidian

VINERI 21 MAI 1937

TELEFOANE
Redacția No. 1298
Administrația „ 1299
Serv. noapte red. „ 1436
„ admin. „ 1567

Redacția și Administrația
IAȘI STR. LAPUȘNEANU 37
Director: C. R. GHIULEA

Bucureștiul este țara!

Se știe că, prin felul de organizare a țării noastre, Bucureștiul înglobează România întreagă. Foarte puțin și foarte timid se încearcă unele realizări în provincie. Insă niciodată n'au viață lungă, sau cel puțin nu pot lua dezvoltare. Realizările provinciale trebue negreșit să-și stabilească birourile de conducere în Capitală (depildă, cazul fabricei Letea; și altele la fel).

Lunile trecute era cât pe ce să se mute la București (dela Galați) sediul Comisiei europene a Dunării. Și se va muta negreșit, după cum se vor muta căpităniile porturilor, instituțiile de cu tură (așa cum se „concentrează" instituțiile lașului); ba avem dreptul să credem că prefecturile de județe vor deveni curând direcții în Ministerul de interne.

Totul e posibil în sistemul valah al centralismului împins la ultima expresie!

Pentru bucureșteni se face un trai de favoare; salarii mai mari, plătite la timp; afaceri de contingentare etc. Li se face și tarif special pe calea ferată.

Nu-i glumă. E tarif special felul cum se reînființează biletele circulare.

Au existat bilete-circulare pentru populația țării întregi, foarte bine întocmite și foarte mult folosite, — în folosul atât al publicului cât și al cefereului. Dar s'au suprimat, tocmai fiindcă erau de folos.

Și iată că, după o meditație profundă care a ținut câțiva ani, Direcția c. f. r. a decis să reînființeze circularele, — *însă numai pentru bucureșteni*! Circuitele, cu avantagii de călătorie și de plată, pornesc numai dela București, și numai acolo se eliberează. Dacă dumneata, cetățean din provincie, vrei să folosești un circular, trebue musai să binevoești a te primbla în Capitală și, bineînțeles, să plătești supliment de preț până la o stație de circuit. De acest supliment, bucureșteanul este scutit. Pentrucă bucureșteanul e persoană nobilă și privilegiată, — nu așa cum sânt cele 19 milioane de provinciali, niște pârliți de rurali!

Afacerea aceasta cu circularele c. f. r. e o nouă ilustrare a biurocratismului centralist care nesocotește și distruge tot restul țării.

Iar partea mai tragică este că provincia se acomodează, cu bună-voință, la această situație, — suprimând astfel orce perspectivă de îndreptare.

LR.

Conferința imperială britanică

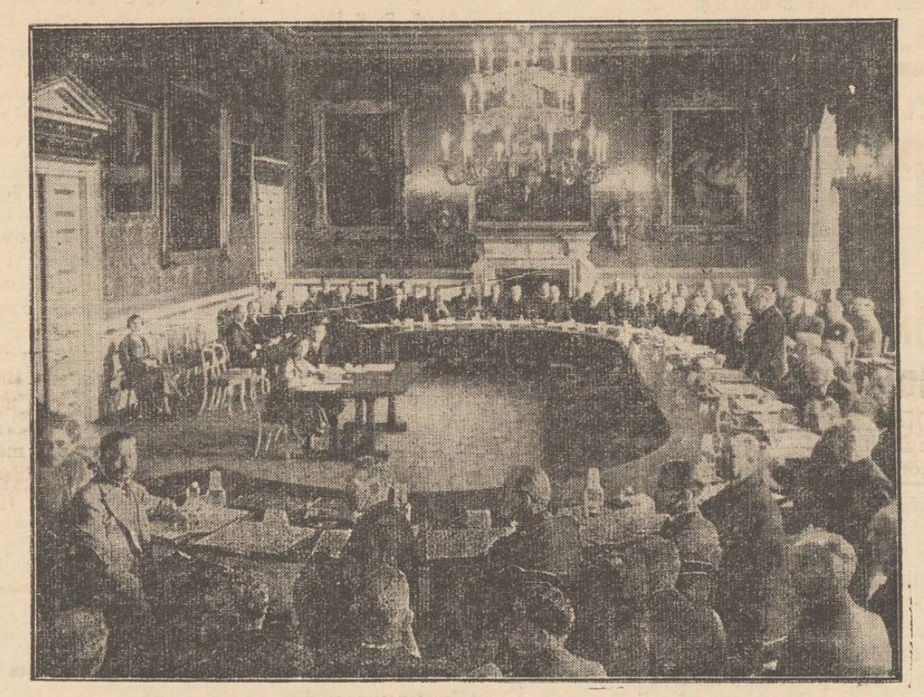

Indată după festivitatea încoronării regale, s'a deschis la Londra Conferința generală a imperiului britanic, cu participarea trimișilor tuturor Dominioanelor. In conferință s'a discutat în special chestiunea înarmării Angliei și asigurarea căilor de comunicație între Metropolă și pământurile britanice din celelalte continente, — în timp de pace și mai cu seamă în cazul unui război.

In clișeu, ședința conferinței imperiale în palatul St. James din Londra.

Manifestație filo-romînă la Paris

cu prilejul triumfului hippic al ofițerului ieșan Lt. Rang

După cum am anunțat, cunoscutul călăreț ieșean d. locot. Henry Rang, a cucerit la concursul internațioal hipic din Paris, premiul întâi și cupa „învingătorilor".

La acest concurs au luat parte 45 concurenți, din toate țările, câștigătorii primelor cinci premii dela probele anterioare.

Concursul a avut loc seara sub lumina a zeci de reflectoare puternice.

Lupta a durat dela ora 7 și până la unu jumătate noaptea, când istețul călăreț român, cu calul său „Delphis" a cucerit premiul întâi și cupa „învingătorilor".

S'a cântat atunci imnul regal român și s'a ridicat steagul românesc.

Era de față ministrul României la Paris, atașatul nostru militar, precum și peste o sută de români aflători în capitala Franței.

Dl. Locot. Rang a fost călduros felicitat de oficialitate și de concurenți, pentru marele succes repurtat.

A doua zi locot. Rang a plecat la Bruxelles.

Succesele îndrăznețului călăreț ieșan nu pot decât să bucure pe ieșeni, care-i urează aceleași izbânzi și la concursurile viitoare.

Instituții ieșene

Realizări surprinzătoare în ultimii trei ani la Spitalul „Pașcanu" (Tatarași)

O instituție prevăzută cu toată aparatura medicală, după cele mai noi realizări tehnice - Și o administrație model

Până în anul 1934, Spitalul „Pașcanu" din cartierul Tatarași a funcționat în clădirea actuală, construită în 1850) fără să i se mai facă oarecare schimbări din partea Epitropiei, de cât doar mici separații și un pavilion pentru administrație.

Cu începutul anului 1934 și până în prezent, se mărește capacitatea Spitalului la 75 paturi, din 40 paturi câte erau mai înainte, mărindu-se astfel și mișcarea bolnavilor, personalul medical, și ajutoarele.

Concepția noului conducător despre ființa unui spital, ca să poată produce cantitativ și calitativ rezultate bune, a determinat necesitatea unor reparațiuni și modificări în distribuția camerilor, așa că în anii 1935 și 1936, datorită faptului că Epitropia Sf. Spiridon a încuviințat ca veniturile spitalului să fie afectate nevoilor proprii ale acestei instituții spitalicești, s'au făcut modificări radicale și reparațiuni atât în exterior cât și în interior, pentru ca spitalul să corespundă tuturor nevoilor după indicațiile conducătorului d. dr. Barth.

Așa spre exemplu, enumerăm următoarele *realizări*: instalarea unui laborator pentru analize; clădirea unei săli mortuare și a unei săli de autopsie; instalarea în 2 săli a aparatelor Röntgen și cele de fizio-therapie.

In acest scop, spitalul a fost furnizat de cassa Philips din Olanda cu un aparat pentru diagnostic din cele mai moderne și cu protecție integrală *„Metalix-Medio-D"* cu toate accesoriile necesare și un aparat pentru tratamentul (röntgen therapie) din cele mai complecte și mai puternice.

La aceste se mai adaugă celelalte aparate de fiziotherapie, montate în cabine separate, care pot funcționa simultan și reprezentate prin cele mai bune tipuri ce se pot întâlni într'o clinică modernă ca: aparat de diatermie tip american „Victor"; aparat de raze Ultra-scurte cu lampă „Siemens"; un aparat de raze ultra-violete' de lumină, de raze infra-roșii etc...

Toată această spărtură nu este o mobilă de expoziție, ci servește zilnic, fie la stabilirea unui diagnostic corect, fie la complectarea tratamentului în diverse cazuri rebele, după cum se constată continua activitate în condicele serviciului.

La aceste realizări cu totul noi, mai trebuesc menționate și altele ca: instalația complectă a băilor dela parter cu etuvă de deparazitare, frizerie, sală de sudație, duș și masaj; instalație de bae și closete noi la etaj în ambele aripi ale

Continuarea în pagina 2-a

Cronica turistică

Frumoasa excursie în țară

a elevilor clasei VIII — Liceul Internat - Iași

Și anul acesta, ca și în alți ani, din îndemnul d-lui Director T. Bădărău, ultima clasă a Liceului Internat a făcut o frumoasă excursie prin țară, sub conducerea d-lor Profesori M. Papastopol și B. Constantinescu.

Sumele necesare au fost strânse anul trecut printr'o serie de serbări date de clasa VII de atunci, a VIII din anul acesta, în orașele mai însemnate ale Moldovei: Botoșani, Bacău, Dorohoi, Vaslui, Pașcani etc.

Excursia a avut următorul itinerar: „Iași, Chișinău, Câmpina, Sinaia, Brașov, Brașov, Cluj, Sibiu, Alba-Iulia, Blaj, Timișoara, Turnu-Severin, Ada Kaleh, Craiova, București-Iași.

Marți 20 Aprilie am plecat din Iași cu vagon special cu paturi, vagon bine amenajat, în care am dormit tot timpul celor 11 zile, cât a durat călătoria.

La Chișinău am vizitat Facultatea de Agronomie, Muzeul de istorie naturală și Școala de viticultură.

A doua zi dimineața am ajuns la Sinaia, frumoasa reședință de vară a Familiei Regale.

Castelul Peleș, pe care l-am putut vedea și ca interior, ne-a impresionat mult, atât prin nenumăratele opere de artă, cât și prin relicvele istorice, scumpe tuturor Românilor, pe care le-a adunat ani și ani primul nostru Rege.

După masă am scoborât valea Prahovei și ne-am oprit la Câmpina, unul din cele mai mari centre industriale ale țării noastre. Aici am vizitat fabrica de acid sulfuric „Câmpinița" și marea rafinărie a societății „Steaua Română".

La Brașov ne-am oprit o zi întreagă, vizitând unele fabrici ca „Scherg", „Hess" și „Nivea", urcând Tâmpa, de unde orașul se vede atât de minunat.

La Cluj am vizitat bisericile, dintre care cea mai impozantă este cea catolică de lângă statuia lui Matei Corvin; apoi Universitatea, minunat organizată Biblioteca Universitară și grădina Botanică a orașului, cea mai frumoasă grădină de felul acesta din țară.

După masă am asistat la un match de Foot-Ball, iar seara am ascultat la operă „Rigoletto".

Sâmbătă 24 Aprilie am vizitat Sibiul, unde am fost primiți de părintele Timotei Popovici, ardelean ce n'a uitat timpul frumos, petrecut în Moldova.

Conduși de Sfinția sa, am vizitat Academia Andreiană, Catedrala ortodoxă. Biserica catolică și cea luterană, muzeul Bruckental, muzeu ce conține picturi de o valoare unică.

Am vizitat apoi clădirea „Astrei", iar după amiază ne-am petrecut-o la Dumbravă, minunatul loc de recreație al Sibiului.

A doua zi am vizitat Alba-Iulia, localitate istorică atât de scumpă nouă Românilor, cetatea cu trei ziduri de apărare, celula în care au fost închiși Horia și Cloșca; am admirat frumoasa biserică a Încoronării; iar în impresionanta biserică romano-catolică, am văzut mormântul Coroinilor.

După amiază am vizitat Blajul, centru curat românesc. Aici am fost bine primiți de

Continuarea în pag. 2-a)

Din toată lumea

Cît a costat încoronarea dela Londra

Toată lumea a putut să urmărească prin radio, gazete sau film, felul cum s'au desfășurat marile serbări ale încoronării dela Londra. Fastul ceremoniilor din Capitala Marei Britanii a fost extraordinar.

Dintre toate încoronările britanice, aceasta a fost cea mai costisitoare. S'au cheltuit peste 520 mii de lire sterling, adică vr'o 500 milioane de lei.

Incoronarea Suveranilor britanici: George VI și Elisabeta, a costat cu 27 milioane mai mult decât acea a Regelui George V; cu 26 milioane mai mult decât a bunicului său, Regele Eduard și cu 38 milioane diferență în plus față de încoronarea Reginei Victoria.

E și explicabil: Pe-atunci, nu existau microfoane, haut-parleur-uri, iluminații feerice, și alte multe lucruri ultra-moderne.

O invenție importantă

Se anunță din Praga că un inginer cehoslovac a născocit un procedeu prin care o locuință poate fi luminată, fără ca lumina din odaie să se vadă de-afară.

Technicienii cehoslovaci afirmă că această invenținne va avea aplicațiuni largi mai ales în timpul războiului. Avioanele dușmane—spre exemplu,—nu se vor putea orienta după luminile locuințelor, deși cetățenii își vor permite luxul să stea în casă cu lumina aprinsă.

Un măritiș între... două fete!

Ați mai pomenit Dumneavoastră ca o fată să se mărite cu... o altă fată? Ei bine, lucrul acesta extra ordinar s'a petrecut decurând, nu în America unde ne-am cam obișnuit cu tot soiul de chestii excentrice, ci în capitala Angliei—Londra, — oraș cuminte și cu oameni cu scaun la cap...

Acum vr'o două săptămâni, iau prezentat în fața preotului, tinerii Ruth Baker, fiica unui lucrător de fabrică și Mister John Lionell Dihugi, un flăcău de toată frumusețea. Ei au cerut să fie imediat cununați, în prezența a doi martori.

După o săptămână dela oficierea acestei cununii, s'a primit un denunț la Poliție, precizându-se că junele John Lionel Dihugi, nu este în realitate decât... domnișoara Comming, cu locuința la Riltau —, o localitate situată în apropiere de Londra. Cu alte cuvinte, nu s'a căsătorit o fată cu un băiț, ci... pricepeți Dumneavoastră...

Poliția e pe urma acestor două fete care, după cununie, au intrat ca în pământ. Ce-or fi vrând ele să urmărească prin această ciudată căsătorie?

Știri mărunte...

— In ziua de 5 Iulie, va avea loc la Paris, premiera comediei românești „Omul cu mărțoaga" de G. Ciprian.

Piesa se va intitula astfel: „Kirina (L'homme et son Toquard) comédie en 4 actes par G. Ciprian, version francaise de Matei Roussou"; și se va juca la teatrul „Mathurins", în cadrul manifestărilor culturale românești din capitala Franței.

— S'au împlinit șase sute de ani dela moartea celebrului pictor italian Ambro Giotto, considerat ca primul pictor al operei moderne. Lucrările lui mai de samă sunt: „Nunta din Cana", „Căsătoria Fecioarei", „Iisus alungând negustorii din Templu" etc.

— Congresul profesorilor de geografie se va ține anul acesta la Turnu-Severin, în zilele de 30, 31 Mai și 1 Iunie.

— Cercurile politice din Marea-Britanie sunt extrem de îngrijorate de cursul primejdios al evenimentelor internaționale. Deaceia Anglia se pregătește în vederea unui eventual conflict războinic. In curcenta conferință imperială a Angliei, s'a hotărât accelerarea construirei bazelor navale și aeriene la: Singapore, Honkong și Simonstown (Africa de Sud); deasemeni, întărirea liniilor maritime dealungul coastelor Africei, prin Oceanele Indian și Pacific, până spre Australia și Noua-Zeelandă.

Expoziția dela Paris

In vederea expoziției internaționale de la Paris (care se va deschide olicial peste 4 zile), celebrul turn Eiffel este iluminat feeric și prevăzut cu jocuri de artificii grandioase (cum se vede în clișeu). Aspectul turnului e încântător și va forma o atracție în plus, pentru vizitatorii expoziției.

Amintiri din Școală

Doi Constantini și un Costică

de *V. A. Gheorghiță*
profesor

. . . . . .

In casa din Stântul Andrei No, 13 am intrat întâiașidată în Ianuarie 1902.

După zece luni, în toamna lui 1902, într'o sară, era mare adunare de prieteni la familia Castano. Atunci am fost prezentat Domnului C. Meissner. Domnia sa m'a chemat să-l văd acasă, în fundacul Lozonschi și mi-a spus textual:

— Sunt dispus să-ți dau ajutor ca să intri la liceul internat sau la școala normală.

Titlul de față nu e în glumă. Am avut trei profesori cu acest nume,

Și, fiindcă scriu în luna Mai — luna florilor, a Constantinilor și a Elenelor — mă gândesc cu toată cinstea la cei ce mi-au fost îndrumătorii copilăriei mele.

M'au clarificat ei, în vremea aceia în cataloage cu rubrici înguste, i-am clasificat și eu după ce am scăpat de rigorile școalei!

Premiul întâi, cu cunună, Domnul Constantin Meissner.

Iată, îți las trei zile de gândire.

— Nu am nevoie nici de trei secunde.

Doresc să merg la școala normală mi-a fost răspunsul.

Primind un bilețel, am mers la d-l I. Mitru și din clipa aceia am intrat în solda lui „Vasile Lupu".

Pe domnul Meissner l'am avut profesor, numai un singur an, în clasa IV, la Psihologie. (Dar am avut marele noroc să-l am îndrumător tot restul vieții...

Chipul maiestos și practic cum făcea lecțiile, impunea școlarilor ceu mai încordată atenție. Eram hipnotizați. In mijlocul explicației, transmitea firul gândirei sale unui elev.

(Continuarea în pagina 2-a

Întrebuințați numai
Jawol
— antinevralgic desăvârșit! —
4

Noutăți Noutăți
PENTRU SEZONUL DE VARA CA:
- IMPRIMEURI -
Tobra'co, etamină, coloane, crepoane, bourette, chantung, etc. în asortiment bogat a sosit și VINDE EFTIN MAGAZINUL
Frații Barasch
Str. Cuza Vodă 50
ATENȚIUNE. — Toate pronusele de imprimeuri sunt în desene exclusive pentru magazinul nostru.

ia TYP
cel mai bun și sigur purgativ
LA FARMACII ȘI DROGUERII

— La cumpărarea covoarelor orientale —
de orice mărime, adresați-vă direct primei surse

„TEBRIZ"
Expoziție permanentă—Cumpărând la prima sursă realizați 50% reducere față de ambulanți. Centrala Iași, Str. Lascar Catargiu No. 34
Telefon 1682

Nevralgii dureri de CAP
Testa
DE AVUT PRETUTINDENI

Curierul de sud

Dr. S. Streiff
Fost Asistent la Viena și Berlin
MED C DE SPITAL
Specialist în
Genito-Urinare
(Rinichi, Beșică, Prostată, Venerice, Sifilis)
Cisto-uretroscopie, Diatermie
Analize microscopice
Cons. 3—8 p. m.
Str. Anastasie Panu 7
(lângă Școala Steaua)

Cabinetul dentar
TARTACOVSKAIA-SKLEAR
Str. Ștefan cel Mare Nr. 11
execută DINȚI și MASELE de os, fixate fără aur, precum și orice lucrări de specialitate
— cu prețuri convenabile —
Pentru D-nii funcționari orele de consultații de la orele 8 seara în sus.

Dr. Gancevici
consultă
BOLI DE PIEPT
Str. Lăpușneanu 19
Luni, Mercuri și Vineri între orele 1—4 p. m.
Telefon 1486

Azi la Sidoli
Filmul sovietic așteptat de tot Iașul, vorbit și cântat rușește
Vladia Korsakof
al cărui succes este răsunător este magistral jucat de Vladimir Gardin Vasiliev.
Al doilea film
Boris Karloff
în puternica creație
Distrugătorul
Complectare:
JURNAL SONOR CENTURY
Incoronarea Regelui Angliei și Clubul Animalelor, o splendidă complectare rusească.

Dr. M. Avram
Medic de Spital
Consultă și operează
Boli Chirurgicale, Boli de femei, Mamoș
Consult. 3—7 p. m.
str. I. C. Brătianu 120
(Etaj)
(vis-a-vis de farm. Racovițză)
Telefon 1250

BRIGADA 41
AVANTGARDA EROILO
și BENGALI
sunt puse în umbră de noua realizare
Dinamică Rapidă Emoționantă
CURIERUL de Sud
Glorificarea amintirei eroilor aviației. Acest film cu adevărat dinamic va fi prezentat ieșenilor
De Luni la Sidoli

Azi la Roxy
PORT ARTHUR
cu Danielle Darrieux
Adolf Volbruck
Charles Vanel
Al doilea film
GONDOLIERUL de pe Broadway
cu Dick Powel și J. Blondel
Complectare:
Incoronarea Regelui Angliei

Societatea Creditul Urban Iași

Publicație

Se aduce la cunoștința generală că în ziua de 25 Mai 1937 ora 11 se va ține licitație cu oferte închise, la sediul Societății din Iași str. Lăpușneanu 37, pentru vânzarea imobilelor specificate mai jos, proprietatea Societății și situate în următoarele orașe:

1) Galați str. Lăpușneanu 60.
2) Dorohoi, Reg. Ferdinand 80.
3) Tecuci, str. Dr. Caragiani 3.
4) C.-Albă, Mihai Viteazu 54.
5) Botoșani str. Crinilor 4.
6) Fălticeni, str. Botoșani 55.
7) Cernăuți, str. Olteniei 12.
8) „ Vasile Găină 110.
9) „ Vorobchievici 10.

Ofertanții vor depune odată cu oferta și o garanție în numerar de 5% din valoarea ofertei, fie la centrala Societății Creditului, fie la reprezentanța din orașul respectiv.

Actele de vindere-cumpărare se vor încheia în termen de 10 zile dela aprobarea ofertei, care aprobare rămâne la exclusiva latitudine a Societății proprietară. Prețul integral al vânzării se va depune în numerar în momentul perfectării actului de vânzare.

Pentru orice relațiuni, amatorii se vor adresa fie la serviciul contencios al Soc. Creditului din Iași, fie la reprezentanțele Societății din orașele respective, unde pot depune atât oferta închisăcât și garanția de 5% în numerar. Aceste reprezentanțe sunt:

Pentru Galați dl. avocat Aurel Ioanovici str. Miha Bravu 5; Pentru Dorohoi dl. Alex. Adam str. Gh. Marcu 4; Pentru Tecuci dl. Colonel A. Nicolau str. Carol 21; Pentru Cetatea Albă dl. S. Blanc str. Regina Maria 31; Pentru Botoșani dl. Colonel Al. Grigoriu Calea Națională 212; Pentru Fălticeni dl. Avocat Artur Gorovei str. Regele Carol 171; Pentru Cernăuți dl. H. Costiner str. Iancu Flondor 14.

Director General,
N. GHEORGHIADI
Sub-Director, *I. Șoarec*

Realizări surprinzătoare în ultimii trei ani la Spitalul Pașcanu

(Continuarea din pagina 1-a)

spitalului, instalația de apă caldă și rece, bucătărie sistematică ideală; înființarea unei săli de așteptare; a unei cancelarii medicale și a unei săli de consultație cu spărtură și mobilier nou etc.

De admirat este, în cadrul unei curățenii ideale, renovarea complectă a paraclisului cu pictură, ornamentație, iluminare cu curent electric ce s'a făcut prin donații binevoitoare ale creștinilor. colectate special de d. Barth.

Din inovațiile introduse citățm: Biblioteca bolnavilor—prima bibliotecă de spital la noi—utilizată rațional cu cărți strânse dela diverse persoane; sala de recepție amenajată frumos, așezându-se la loc de cinste portretele foștilor medici primari cari s'au perindat la această instituție, după cum în holul spitalului s'au așezat cu îngrijire și chipurile tuturor donatorilor și ctitorilor; o creșcătorie de epuri și cobai pentru laborator; d) un muzeu cu colecție de piese anatomopatologice; e) o condică permanent deschisă pentru donații fie în bani, fie în diverse obiecte — (Anul trecut s'au strâns 178,000 lei); — Montarea unui interesant plan general al spitalului care servește ca un sinoptic din tot ce este cuprins în spital ca și o serie de grafice și instrucțiuni ce arată mișcarea bolnavilor pe categorii și luni, sumele încasate lunar, atribuțiile fiecărei persoane din spital și ordinea internilor de gardă etc.

Ca o complectare, interesant ar fi să pomenim câte ceva și asupra sugestiilor pentru viitor care preocupă pe conducătorul de astăzi al acestei instituții. Preocupările acestе sunt numeroase, variate și deopotrivă de necesare ca realizările de mai sus. Despre acestea se va vorbi mai târziu.

Constatăm, în concluzie, că Spitalul Pașcanu se rădică, ca instituție spitalicească, ferm și sigur de destinele sale, și că este o operă însemnată datorită devotamentului și tenacității împotriva dificultăților de tot soiul puse în cale, pe care conducătorul său, d. dr. Bart, a știut să le înlăture cu mult tact și pricepere.

Iașul poate să se mândrească cu această instituție spitalicească îndrumată spre un mare progres.

Victor Munteanu

Frumoasă excursie în țară

a elevilor clasei VIII — Liceul Internat

(Continuarea din pagina I-a)

Liceul „Sf. Vasile"; era pentru prima oară, când un liceu din Iași vizita Blajul. Lămuririle ne-au fost date de părintele director.

Asemenea am vizitat liceele de fete, Mitropolia, Câmpia Libertății și Muzeul.

Spre seară am fost primiți la președinția Metropolitană, unde I. P. S. S. Mitropolitul dr. Niculescu a răspuns prin cuvinte mișcătoare d-lui Profesor Papastopol, care a arătat scopul vizitei noastre la Blaj, centrul Românilor-Uniți.

Luni 26 Aprilie am ajuns la Temișoara, unde am fost primiți la Politechnică, cu ajutorul tramvaiului, pus la dispoziție gratuit de către M. C. T. am putut vizita Uzina Hidraulică, lăptăria comunală și muzeul orașului.

Temișoara rămâne al doilea oraș din țară ca frumusețe.

La Turnu-Severin ne-am putut face idee de viața porturilor dunărene. Șlepuri și vapoarе încărcau bogăția țării noastre: grâu și porumb mai ales.

Am făcut o preumblare pe Dunăre cu vaporul „Călărașe" pus la dispoziția noastră de către Căpitănia portului. După amează am vizitat Ada-Kaleh, minunata insulă de pe Dunăre. Orele petrecute aici, ne-au lăsat impresii de neșters.

La Craiova am vizitat colegiul „Carol I" și frumoasele biserici, construite de boierii evlavioși alături.

Parcul Bibescu, unul din cele mai frumoase din țara noastră, ne-a lăsat amintiri plăcute.

Joia și Vinerea Mare le-am petrecut în București, unde am vizitat muzeele: Antipa, Simu, Fundația Dalles, parcul Carol și ziarul „Universul".

Sâmbătă dimineața am plecat spre Iași.

Aceste 11 zile, petrecute în localitățile cele mai importante ale țării, ne-au lăsat impresii neșterse pentru întreaga noastră viață. Ele au contribuit la cimentarea prieteniei dintre noi toți, cari am trăit 8 ani pe băncile liceului Internat din Iași.

In aceste 11 zile ne-am putut da seama de câtă simpatie se bucură acest liceu în întreaga țară, căci peste tot am găsit foști absolvenți, cari ne-au condus binevoitori.

Dl. Profesor Papastopol a contribuit mult pentru a ne face aceste zile cât mai plăcute.

Mircea T. Teodorescu

Informații

x Teatrul Național. — Sâmbătă 12 Iunie va avea loc o singură reprezentație dată de Opera Română din București. Se va cânta TOSCA în frunte cu celebrul prim bariton Ștefănescu-Goangă, Dora Massini, Viorel Chicideanu etc.

Conducerea muzicală Lt. Col. Eg. Massini. Biletele s'au pus în vânzare cu prețuri reduse la agenția Marinescu la Cartea Românească, Lăpușneanu 6.

x Din cauza că Primăria Municipiului Iași urmează să dărâme imobilul său din str. Cuza Vodă 48, **Farmacia** și **Laboratorul chimic Dr. Ratianu** care se găsea în acest imobil, **S'AU MUTAT** pe aceiași stradă vis-a-vis, în Palatul Braunstein, la No. 83.

Amintiri din Școală

(Continuarea din pag. I-a)

Acesta mergea mai departe ca și cum ar fi fost vorba de ceva cunoscut, deși lucrurile și ideile erau cu totul nouă pentru noi. nu exista școlar care să nu știe lecția după o explicație.

Cărțile de phisologie mi s'au părut mult sub nivelul celor auzite de la profesorul nostru.

Câte o mică deviație hazlie era bine primită. Fusese vorba despre teoria lui Spencer. Ni se rezumase ideile filozofului englez, in felul următor: —Din comparația diferitelor popoare și a diferitelor specii de animale s'a ajuns la concluzia că și indivizii cari se hrănesc mai bine, sunt mai inteligenți.

La ascultare, a căzut tot greul pe Grigoriță Ciubotaru, Grigoriță „Cordonier" (cum îi ziceam noi), un tip hazliu, își trase involuntar pantalonii de la brâu în sus, făcu o sforțare supraomenească și grăi maiestos,

— Spencer a ajuns la ideia că, oamenii cari se hrănesc mai bine, sunt mai inteligenți, comparând calul și boul... a mai comparat și alte popoare.

Catedra începu a se mișca de un râs sănătos. Râs meissnerian.

L'am mai văzut râzând, dar ca atuncia nu mi s'a părut niciodată, mai liber și mai fără protocol. Râdea bunătatea și inteligența de naivitate.

In altă lecție, fiind vorba despre cultura în școlile secundare, întrebă:

— Cum e mai bine: cultura generală sau specială?

Eu ridic mâna repede și mă declar pentru cultura specială, pentrucă numai atunci se pot face progrese vădite.

— Bine, acuma a răspuns sculptorul Gheorghiță, dar aș vra să știu ce zice normalistul Gheorghiță, care e dator să-și facă o cultură generală?..

Altădată, la o serbare școlară, elevul Traian Cornescu dirijase corul. In cabinetul „domnului director" era o expoziție de picturi și sculpturi de ale lui Cornescu și ale mele.

Atuncia am auzit o vorbă mare dela d. Meissner:

— Cu seriile de elevi, din care fac parte Cornescu și Gheorghiță, s'a atins perioada de aur a școalei normale „Vasile Lupu".

Natural că, perioada de aur, a fost făurită de profesori ca Domnul C. Meissner și un director: Ioan Mitru.

. . . . . .

Cu Zoologia am făcut cunoștință prin intermediul domnului Constantin Kiriței, pe vremea aceia profesor tânăr, nalt de doi metri, vorbind dialectul muntean cu coloratură franceză.

Prima lecție a fost „Dăspre câine".

I-am desemnat frumos câinele și, de atuncia — sunt 34 de ani — nu m'a uitat niciodată.

Colegii mei făceau mult haz de expresiile muntenești ca: boul dă muncă și boul dă lapte (vaca); cârlan dă oaie și cârlan dă cal (mânz). Cuvântul floare aducea a franțuzește „fleoare" și „liubeliula" sau calul popei) In timpul unei explicații, colegul meu Dimitriu Alexandru râdea. Pe atunci Dimitriu era scurt — ceva peste un metru—gros, căpățînos ci colțat. Profesorul oprindu-se din explicație se se adresă:

— Mi te râzi Dimitriule?!

Dimitriu a râs mai tare.

— Ia poftim pe ușă afară Dimitriule!

Continuarea în pag. 3-a

Examenul de capacitate
pentru specialitatea Șt.-naturale

Au fost admiși la lucrările scrise de Științe naturale, specialitatea principală, următorii candidați:

1. Anghelescu Vasile, 2. Băleanu Alexandru, 3. Barna Simion, 4. Bavaru Severin, 5. Calistru Gh. Vasile, 6. Cîrdeiu Filimon, 7. Cristescu N. Alexandru, 8. Czapo Iosif, 9. Eichert Vandelin, 10. Grigore I. Ioan, 11. Grosu V. Alexandru, 12. Huzum M. Ioan, 13. Iancu P. Gheorghe, 14. Lăzărescu I. Grigore, 15. Mamulea Șt. M. Alfred, 16. Mihăilescu Grigore Ioan, 17. Motet I. Mircea, 18. Movileanu Ioan, 19. Nagy Francisc, 20. Ocoleanu I. Mihai, 21. Petrescu I. Ștefan, 22. Poenaru Gh. Mihail, 23. Pteancu Paul, 24. Rădoi Gh. Constantin, 25. Radu Chirică Șt. Ioan, 26. Râncu Gh. Ioan, 27. Rebedea Simion, 28. Sălăgeanu Nicolae, 29. Săvulescu Șt. Const., 30. Săvulescu I. Dumitru, 31. Stoia I. Ioan, 32. Stoica Coriolan, 33. Ștefănescu A. Alexandru, 34. Teodoru Șt. Ioan, 35. Țilivea I. Nicolae, 36. Udrescu D. Pretor, 37. Damian Alexandru, 38. Băduleseu Șt. Ștefan, 39. Bordușanu Gh. Const., 40. Călin D. Gheorghe, 41. Garabedeanu Constantin, 42. Gheorghiu Grigore, 43. Klee A. W. Heinz, 44. Lașcu Grigore, 45. Literat Octavian, 46. Nuțu Victor, 47. Niculescu V. Eugen, 48. Olaru Th. Gheorghe, 49. Păuna Gh. Titu, 50. Popescu H. Ioan, 51. Szabo Iosif Ludovic, 52. Tretiu Traian, 53. Vasiliu A. Gheorghe.

Oralul a început astăzi 20 Mai a. c., orele 8 dimineața, cu candidații prezenți.

Astă seară
„Voevodul Țiganilor"
la Teatrul Național

Ultimele două spectacole cu nemuritoarea operetă a lui Iohan Strauss, sunt programate pentru astăseară, ora 9, și mâine, Vineri, la matineu.

Spectacolul, se va juca în aceiași fastuoasă montare dela premieră, cu orchestră și cor

In rolurile principale simpatiile ieșenilor: d-na Any Braeschi și tenorul Tudoran,—cu ansamblul și montarea de la premieră.

Biletele la agenția „Socec".

Recenzii

MOCANII
Importanța și evoluția lor social-economică în România
Cu o prefață de Dl. Prof. N. Iorga

Tânărul și neobositul cercetător Ion I. Ghelase, inspector general în Ministerul Agriculturii și Domeniilor,—care prin lucrările sale istorice, economice și sociale s'a situat în galeria autorilor calificați și competenți, a dat la iveală, după migăloase și asidue cercetări de ani de zile, un nou volum în care tratează despre însemnătatea Mocanilor în viața social-ecoromică a țării românești.

D-l Ghelase după ce face o incursiune istorică, constată că această clasă a mocanilor s'a ocupat cu păstoritul din cele mai vechi timpuri, ocupație care deși plină de trudă și de atâtea ori riscantă, a însemnat totdeauna un isvor nesecat de avuție.

In agricultură mocanul, spirit întreprid, priceput și harnic, a săvârșit o adevărată și reală operă socială economică, iar prosperitatea economică a mocanului agricultor s'a confruntat cu prosperitatea economică a țării.

Este inutil să mai formulăm aprecieri asupra valorii acestei lucrări unică la noi și care face epocă, iar autorului cinste, încadrându-l pentru totdeauna între oamenii valoroși de știință de la noi. Ne mulțumim să reproducem o frază din prefața dată de marele nostru savant, Prof. N. Iorga, care sună astfel:

„Nu numai că această lucrare făcută cu hărnicie și pricepere cuprinde encicl'opedia întreagă a țelului de trai de azi, de eri, din toate vremurile al mocanilor, dar ea atinge toate problemele și se folosește de tot ce s'a scris asupra subiectului, până și la acte inedite din arhivele Statului". *G. Baru*

Proces de presă

In fața Tribunalului secția 4, a venit ieri spre judecare acțiunea intentată de d. deputat I. Zipa împotriva d-lui I. Savinescu directorul ziarului „Politica",

D. Zipa s'a sezisat de unele afirmații apărute in ziarul „Politica", menite să știrbească prestigiul d-sale.

D. Savinescu s'a prezentat în instanță asistat de d. av. Rang.

Din partea d-lui Zipa s'a prezentat d. av. Ilie Kaner.

Tribunalul a audiat câțiva martori, și a dat un nou termen de judecată.

x Diverse persoane încearcă să vândă apă naturală din Transilvania sub numele de Borviz, căutând prin aceasta să facă o confuzie cu Borvizul de Borsec, cea mai bună apă minerală din lume.

Atragem atențiunea onoratului public consumator asupra acestui lucru pentru a nu fi înșelat.

Campionatele de tennis
ale Iașilor
vor avea loc LA STRAND în zilele de
Vineri 21 Mai
Sâmbătă 22 Mai
și Duminică 23 Mai

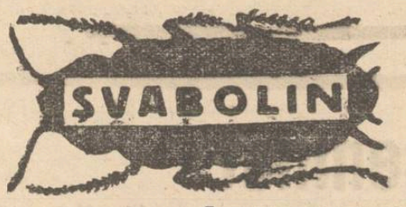

MOARTEA GÂNDACILOR!
Citiți modul de întrebuințare.
DE VÂNZARE LA FARMACII ȘI DROGUERII.

Mâine Vineri SOLDURI ȘI CUPOANE
cu jumătate preț la
„GALLIA" Str. Cuza Vodă 83

acute și cronice de:
Reumatism
Gută * Sciatică
Nevralgii * Gripă
Dureri de cap
Vindecă garantat!
La Farmacii și Droguerii. Produs elvețian.

Un tînăr urmărit
pentru 183,000 lei

A fost trimis în judecată tânărul Octav C. Boian din Str. Sft. Andrei.

El a fost reclamat de d-na Maria David din str. Toma Cozma, care-l acuză că ar fi luat dela fiica ei Margareta suma de 183 mii lei, promițându-i că i-o va restitui când va câștiga... la loterie. Deasemeni i-a mai promis că o va lua de soție.

Dosarul a fost trimis la Tribunal spre judecare. REP.

Noua stradă
din Str. Ștefan cel Mare
spre fațada Teatrului Național

In urma unei încheieri între Primărie și autoritățile militare, o echipă de soldați a procedat la dărâmarea imobilului ruinat, din imediata vecinătate a palatului Corpului IV armată.

D. Primar O. Racovițză a fost la fața locului și a dispus imediata deschidere a străzii care dă din sir. Ștefan cel Mare, înspre fațada Teatrului Național. Se va amenaja un square și plantații, care vor da o perspectivă de pitoresc.

Prin această lucrare edilitară se deschide și perspectiva Catedralei Sft. Mitropolii.

D-l primar O. Racovitză a inspectat și lucrările la noua stradă Ștefan cel Mare—Petru Rareș, Strada a fost aproape în întregime pavată și acum urmează a se amenaja porțiunea de teren rămasă liberă prin dărâmarea imobilului Hart.

Și pe acest loc se va aranja un square.

Stofe bune și eftine
PENTRU SEZONUL DE VARA
pentru haine bărbătești, taieruri și pardesiuri de damă.
vindem en detail cu prețurile fixe și originale ale fabricei **BUHUȘI**
Vizitați-ne cu încredere
B. Cofman & D. Volodarschi
— IAȘI —
Strada Ștefan cel Mare Nr. 59
Telefon 1341

100 ani dela întemeierea Târgului Darabani (Dorohoi)
ctitoria boerului moldovan Th. Balș

Târgușorul Darabani se pregătește de mare sărbătoare.

In adevăr Vineri, în 21 Mai se împlinesc 100 ani de la înființarea târgului.

La 21 Mai 1837 — se arată prin hrisoave, — s'a înființat târgul Darabani din județul Dorohoi, de către boerul Teodor C. Balș, candidat la domnie, care este și ctitorul bisericei Sf. Nicolae, întemeiată între anii 1834—1840.

Astfel, Vineri va avea loc festivitatea desvelirei plăcei de marmoră comemorativă, opera cetățenilor comunei Darabani. Placa este așezată pe peretele bisericei și este închinată întemeietorului Th. C. Balș.

Urmașii în viață ai lui Balș, în linie directă, sunt: d-na Elena dr. l. Cantacuzino, soția fostului ministru, inginer Alexandru Ioan și dr. Matei Gh. Balș, d-na Maria profesor Mironescu, arhitect Ștefan M. Balș, Gh. Balș. Andrei Balș, și Petru M. Balș.

Târgușorul Darabani va fi vizitat Vineri de numeroase personalități din București și Iași. DAN.

Vizită arhierească
la biserica 40 de Sfinți

Duminică dimineață I. P. S. Mitropolit Nicodem a făcut o vizită la biserica „40 de Sfinți" din localitate, de sub parohiatul părintelui Ștefan Gheorghiu.

Chiriarhul Moldovei a găsit mult norod credincios în locașul de închinăciune, iar părintele paroh oficia slujba după tipicul bisericesc.

Pentru modul cum s'a prezentat la această vizită chiriarhală neanunțată, părintele Ștefan Gheorghiu a primit dela Mitropolie mulțumire scrisă, în afară de felicitarea verbală făcută de I. P. S. Nicodem.

Pistruii îi înlăturați sigur cu unicul preparat inofensiv: Loțiunea Khasya.
Depozit: Farmacia Pollak Str. Ștefan cel Mare Telefon 235

De la Uniunea meseriașilor

La sediul Uniunei Generale a meseriașilor patroni și lucrători dela Camera de Muncă, a avut loc o ședință prezidată de d. D. Gafencu.

S'a luat în discuție situația creată la Camera de muncă și Asigurări; care nu s'a schimbat cu toate promisiunile date Uniunei.

S'a hotărât ca, în caz când nu se dă satisfacție doleanțelor muncitorești, Uniunea să-și ia libertatea de acțiune, mutându-se din localul Camerei de Muncă.

Un vin vechi
delicios și foarte eftin
găsiți atât en-gros cât și în sticle sigilate la Dl.
ȘTEFAN NEGRUZZI
STR. I. G. DUCA (Muzelor) No. 13

Inaugurarea unui vechi magazin
MÂINE VINERI 21 MAI are loc inaugurarea magazinului de manufactură și haine, lengerie și articole de botez
LA VLAICU
fost în PIAȚA SF. SPIRIDON
Cu ocazia mutării în
Str. Anastasie Panu 41 (vis-a-vis de Hală).
Roagă Onor. clientelă a vizita noul local și va fi mulțumit de eftinătatea și asortiment. — Cu ocazia deschiderei
MARE REDUCERE DE PREȚURI

Serviciul premilitar

Chestura ieșană a primit o adresă din partea inspectoratului general al pregătirii premilitare, prin care se face cunoscut următoarele:

Unii tineri premilitari din lipsă de mijloace pentru trai, sânt siliți să părăsească domiciliul părintesc, să plece în alte părți și să se angajeze în diverse servicii.

Ori unde se află, tinerii premilitari trebuie să ia parte la instrucția premilitară.

Sânt însă unii patroni cari opresc Duminica pe tineri pentru diverse treburi și nu-i lasă să ia parte la instrucție.

Inspectoratul general al pregătirii premilitare roagă chestura să pună în vedere patronilor a trimite pe tinerii la ședințele de instrucție.

Poliția a trimis circulări în acest senz.

Proces de daune
împotriva Băncii Moldova

Dl. H. Rotman din Str. Lăpușneanu 30, antreprenorul hotelului „Palace", a introdus o acțiune de daune împotriva băncii „Moldova" în lichidare.

Dl. H. Rotman pretinde că banca nu și-a respectat obligațiile din contract, cauzându-i prejudicii.

Reclamantul se constitue parte civilă cu suma de 205,000 lei.

Operета „Suzana"
Un spectacol democratic

Intelectualul și muncitorul, generalul și soldatul, cel din Tatarași și cel din strada Carol, tot omul, însfârșit, se înfrățește, se bucură, se destată la acest unic spectacol de artă veselă, plină de toate farmecele: „Suzana".

Vraja de a uita, pentru câteva ore, ambianța tristă a necazurilor provinciale, ne-o dă din belșug această reprezentație plină de humor și bună dispoziție. La nici un alt spectacol nu s'a putut vedea furtuni de aplauze împreunând mâini delicat manicurate, cu altele noduroase și aspre de munca zilei.

Cine vede spectacolul „Suzana" capătă mai multă energie și poftă de a trăi.

Sâmbătă 22 Mai și Duminică 23 Mai, matineu și seara, tot ieșanul să poftească la Teatrul Național să se desfete, să se veselească și astfel să-și prelungească viața.

S'a ținut seamă ca prețurile locurilor să fie, într'adevăr, pentru toate pungile: de la 10 lei la 40 lei.

Primăria Capitalei a achiziționat acest spectacol, de rară performanță, pentru un teatru din Calea Victoriei cu prilejul „Lunei Bucureștiului".

Nu e un succes, „Suzana" ci un triumf pe toată linia.

Comercianți condamnați
pentru excrocherii

Tribunalul secția 2 a condamnat la amenzi pe următorii comercianți:

Bercu Nachman din Str. Nicolina 3 pentru contravenție sanitară la 1000 lei; Inda Marcu Str. Nicolina 108, contravenție sanitară 1000 lei amendă; Golda Șloimovici str. Mușat, contrav. sanitară 1000 lei; Sami Bogojevschi Bul. Ferdinand, la 2000 lei amendă sanitară; Herman Iancu Str. Ciurchi pentru sustragere de sub sechestru 1000 lei amendă.

Examene pentru șefi de muzică

Pentru ziua de 15 Iunie a. c. va avea loc examenul pentru ocuparea locurilor vacante de șefi de muzică cl. III-a, care se va ține la București.

Vor fi admiși la acest examen, absolvenții cu certificat definitiv — pe format oficial — al Academiilor de muzică și artă dramatică din București, Iași și Cluj, care au la bază absolvirea liceului, școaleinormale și seminar.

Vârsta admisă pentru candidați este de 21—30 ani.

Actele candidaților vor fi înaintate ministerului armatei, inspectoratul muzicilor armatei, cel mai târziu până la 12 Iunie.

Candidații odată cu înscrierea la acest examen, vor depune la casieria ministerului sume de 500 lei.

La acest examen mai sunt admiși și subofițerii muzicanți, în aceleași condiții de mai sus.

Informațiuni

x Casa de Asigurări Sociale a cerut primăriei să înainteze un tablou de toți pavagii cari lucrează la primărie, pentru a putea fi impuși la cotizațiile respective.

Casa Asigurărilor a cerut chiar primăriei să reție dela pavagii cotizațiile ce s'ar cuveni asigurărilor.

x Hramul bisericei Sft. Constantin. — Se aduce la cunoștința credincioșilor că Vineri 21 Mai a. c., Biserica Sf. Inparați Constantin și Elena, își serbează hramul în cadrul unei slujbe religioase săvârșită de un sobor de preoți în frunte cu Arhimandritul T. Stupcanu.

x Serbare la Copou. — Sâmbătă 15 Mai trebuia să aibă loc la Grădina Copou un mare festival câmpenesc organizat de un grup de ziariști ieșeni.

Numeroasele și interesantele surprize ce se pregătesc pentru această frumoasă festivitate, au determinat amânarea ei pentru *Sâmbătă 22 Mai.*

x In urma reclamației d-lui Nusem Grosman din str. Rufeni 5, au fost trimiși în judecată pentru loviri și insulte d-nii Avram Liber și Itic Grossman din str. Vântu.

x In urma reclamației d-lui Hristea Matasaru din str. Aurel Vlaicu, a fost trimis în judecată pentru calomnie, dl. Leon Svicinschi din aceiaș stradă.

x Pentru amenințări cu moartea, a fost trimis în judecată d. Ion Tarantaev din str. Iarmaroc, reclamat de soția sa Ana Tarantaev.

x In urma unei decizii a ministerului de justiție, minorele condamnate, nu vor mai fi înaintate la închisoarea de femei „Mislea", ci institutului de educație corectivă pentru minore, înființat la Cluj.

x **Familia M. C. Luchian,** anunță că în ziua de 22 Mai a. c. la orele 11, se va oficia la Cimitirul Eternitatea, parastasul de 40 zile dela moartea iubitei lor Anicuța Gheorghiu, și roagă rudele, prietenii și cunoscuții, a lua parte la această pomenire.

x D. Scharlotte Topper din Târgul Frumos a luat cu succes licența în farmacie în fața comisiunei compusă din D-nii Prof. Ionescu-Marin, Vintilescu și Martinescu dela Facultatea de farmacie București.

x In ședința de eri a conferinței interparlamentare agricole dela Paris, s'a pus în discuție raportul delegației române prezentat de d. N. N. Săveanu președintele Camerei.

Raportul a fost elogiat de delegații Statelor și aprobat în întregime.

Reamintim că acest raport este opera d-lui senator Mircea Bădărău.

x *Un ziar din Capitală anunță că turiștii cari vor să plece în Franța, vor obține de la Banca Națională câte 2000 franci de persoană.*

Deoarece disponibilul de franci e redus, aprobările se vor da în limitele sumelor de care dispune Banca Națională în momentul de față.

x PARASTAS. — Mâne Vineri 21 Mai a. c. ora 12, are loc la Cimitirul Eternitatea parastasul pentru pomenirea regretatei **Elena Puiu** mama I. P. S. Mitropolit al Bucovinei Visarion Puiu.

Parastasul este organizat de către Comitetul Școlar al Liceului Industrial „Sf. Sava" Iași.

x **Aventură conjugală.** — D-na Paraschiva Mânjescu a părăsit domiciliul din strada Vântu 17, al soțului ei d. Mânjescu, funcționar fiscal.

D. Mânjescu a reclamat totodată că soția i-a luat mai toate lucrurile din casă.

Se cercetează. Dar deocamdată nu se cunoaște noul domiciliu al dispărutei.

x Parchetul a trimis în judecată pe d. Filip Glicman din str. Cuza Vodă.

Acesta este acuzat că a stropit cu mașina pe d. căpitan Virgil Tulescu din str. Sărărie.

x D. Matei Gafencu din str. Păcii 11, a reclamat parchetului pe soții Pavel și Ruxanda Zaharia din aceiaș stradă.

Aceștia l'ar fi amenințat pe reclamant că-i va da foc la casă.

După 8 luni de reprezentare în 4 săli mari de pe marile bulevarde parisiene, filmul sovietic
Vladia Korsakov
a trecut în cartierele Parisului în 16 cinematografe cu o exclusivitate de alte 6 luni. Nici trecutul succes „Țiganii" n'a înregistrat un asemenea triumf.

Dr. Adrian Ștefănescu
Medic de Spital
Boli interne și nervoase
METABOLISM BAZAL
Consult 4—6 p. m.
STR. I. G. DUCA No. 16
(fostă Muzelor)

Vă dor dinții? Distrugeți-le cu „Coricol".
Depozit: Farmacia Pollak Str. Ștefan cel Mare Telefon 235

x **A fi frumoasă și atrăgătoare** este problema ce rezolvă **Crema Miraculoasă.** Această cremă distruge petele și coșurile de pe obraz, albește și catifelează pielea dându-i un parfum delicios. Depozit Farmacia Dr. Ratianu Str. Cuza-Vodă 83.

DOCENT DOCTOR
GH. PLACINȚIANU
Chirurg primar
Boli chirurgicale și de femei
Cons. 3—5 p. m.
Aleia Alexandri 5

DOCTORUL
R. DAMSKER
Medic de Spital
Str. Ghica Vodă No. 32
între 7-9 și 3-6
MEDICINA INTERNA
SIFILIS ȘI GENITO-URINARE

DOCTOR
SOLO SCHREIFEL
Specialist în Boli de piele Venerice, syfilis
Diagnostic precoce al sifilisului prin examenul ultra-microscopic
DIATHERMIE
Raze Ultra-Violete
Consultații și tratamente
7—10 dim. și 2—9 seara
Str. Anastasie Panu 70
(vis-a-vis de [illegible])

Curierul de sud
Părul cărunt își recapătă culoarea cu „Pigmentol".
Depozit: Farmacia Pollak Str. Ștefan cel Mare Telefon 235

El însă, nu voia să iasă. Atunci d. Kiriţescu l-a prins cu două degete, ca pe ceva spurcat, de guler, şi îl împingea spre uşă. Dimitriu se lăsa greu.

— Ce, încă mi te împotriveşti, piciule?

Şi a închis uşa după el.

In altă oră, ascultând despre câne, a scos la tablă pe Bolboroz, un tip special din clasa noastră, cu gura apropiată de maimuţă şi cu ochii foarte mişcători, umblând după ajutor din bancă.

— Ia să-mi spui Bolborozi tot ce ştii „dăspre câine".

— Cânele este un animal domestic. Femeia cânelui se numeşte haită..,

— Aşa ţi-am explicat eu Bolborozi?!

Eu spusesem că partea feminină a câinelui se numeşte căţea. Aşa. Cum se înmulţeşte căţeaua.

— Căţeaua face ouă pe care le clocoteşte... (I se suflase aşa din bancă)...

Bravo Bolboroze! Din ce parte a ţării eşti tu?

— Dela Dorohoi!

Pe la voi pe la Dorohoi, căţeaua face ouă!... Bravo!

Domnul Constantin Kiriţescu n'a stat multă vreme profesor la Iaşi.

— Nu cred însă că o fi plecat din pricina lui Dimitriu şi a lui Bolboros!

. . . . . .

Botanica şi Mineralogia mi-au devenit dragi. datorită lui Costică Ionescu, un tip de moldovan blând şi foarte prietenos cu elevii. Ne-a învăţat să cercetăm în chip cât mai ştiinţific plantele şi mineralele; să ştim a ne folosi de cele bune şi a ne feri de cele dăunătoare.

. . . . . .

Pentru Domnii Constantin Meissner şi Constantin Kiriţescu, doi mari favoriţi ai soartei „veşnic tineri şi ferice" le aduc ca recunoştinţă toate florile de Mai. Pentru Costică Ionescu, o lacrimă caldă pe un buchet de lăcrămioare, la mormântul nu de mult închis.

V. A. GHEORGHIŢĂ
sculptor

Iaşi, 20 Mai 1937

Curierul de sud

Azi la Cinema „Scala"
Numai pentru oamenii cu nervii tari
UMBRA TRECUTULUI
cu LUISE ULRICH, GUSTAV DIESL și LUCIE HOFLICH
Al doilea film, premiera
O fată cu ochi de ioane
Urmează apoi
Incoronarea dela Londra și jurnalul Paramount nou

ULTIMA ORĂ

Guvernul promite măsuri aspre contra scumpetei

Eftenirea transportului pe c. f. r. — Suprimarea taxei ad valorem — Măsuri contra acaparatorilor

Se vor fixa preţuri maximale ?

Bucureşti 20.—In vederea înfrânării speculei şi a stăvilirei urcărei excesive a preţurilor, guvernul va lua o serie de noui măsuri.

Astfel se studiază posibilitatea reducerii tarifului pe căile ferate pentru transporturile de alimente.

Se preconizează deasemeni destiinţarea totală a taxei ad-valorem.

Intre timp organele ministerului de industrie vor face un riguros control pentru a împedeca acumularea de mărfuri care să ducă la urcarea preţurilor.

In caz când toate aceste măsuri nu vor da rezultat, ministerul va venicu maximalizarea preţurilor.

Printr'o decizie ministerială se vor fixa preţuri maximale, care vor trebui riguros respectate.

Un funcţionar şi un avocat arestaţi

în chestia sustragerei titlurilor de rentă

Bucureşti 20.—Siguranţa continuînd cercetările în legătură cu sustragerile de titluri de rentă dela ministerul de finanţe, în valoare de peste zece milioane, a arestat astă noapte pe funcţionarul Neculai Tocilescu dela direcţia datoriei publice şi pe avocatul Baroncea.

Se continuă investigaţiile şi sunt iminente noui arestări.

S'a semnat contractul de căsătorie

între ducele de Windsor şi d-na ex-Simpson

Paris 20.— Ieri s'a semnat la castelul Candé contractul de căsătorie între Ducele de Windsor şi fosta doamnă Warfild (Simpson), adoptîndu-se regimul separaţiei de bunuri.

Ceremonia căsătoriei va avea loc în ziua de 3 Iunie la amiază. Ducele va fi îmbrăcat în frac şi mireasa într'o rochie simplă de mătase.

La ceremonia religioasă vor lua parte numai 20 invitaţi.

Apoi soţii vor pleca într'o călătorie, a cărei destinaţie nu este cunoscută.

Guvernul pregăteşte activitatea de vacanţă

Bucureşti 20.-- D. prim ministru Gh. Tătărescu va avea săptămâna aceasta o consfătuire cu principalii d-sale colaboratori pentru a stabili programul activităţii guvernului pe timpul verii.

După vizitele regale în Ardeal şi Basarabia, vor avea loc anunţatele conferinţe administrative în diverse centre ale ţării.

Consfătuire ministerială

Bucureşti 20.—Aseară a avut loc o consfătuire ministerială la care au luat parte d-nii Ion Inculeţ, vice-preşedintele consiliului, Victor Antonescu, ministru de externe, Franasovici, ministrul comunicaţiilor şi V. Sasu, ministrul justiţiei.

S'au discutat chestiunile la ordinea zilei.

Călătoria în străinătate a d-luiDinu Brătianu

Bucureşti 20. — D. Dinu Brătianu pleacă Duminică în străinătate.

D-sa va vizita Veneţia, Milano, regiunea lacurilor şi apoi va pleca la Royat spre a-şi face cura.

D. Dinu Brătianu se va întoarce în ţară la 3 Iulie.

In circulara pe care o va trimite şefilor de organizaţii, înainte de plecare, d. Dinu Brătianu va cere intensificarea propagandei şi combaterea curentelor extremiste.

Vizitele d-lui Titulescu

Bucureşti 20.— D. N. Titulescu, fostul ministru al afacerilor străine, va repeta vizita la Paris, iar de acolo va trece la Londra, unde va avea întrevederi cu oameni politici britanici şi — probabil — va ţine două conferinţe.

*

Când se înapoiază d. Maniu

D. Iuliu Maniu şi-a hotărât înapoierea în ţară pentru ziua de 18 Iunie.

Dl. Mironescu bolnav

Bucureşti 20.— Dl. G. G. Mironescu, fost preşedinte al consiliului, se află bolnav la Roma, fiind suferind de o criză renală.

Din această cauză d. Mironescu este obligat să mai rămână câtva timp la Roma.

La ţărănişti

Bucureşti 20.— D. Ion Mihalache a avut ieri o lungă consfătuire cu d. Virgil Madgearu, secretarul general al partidului naţ-ţărănesc, examinând situaţia politică generală.

Cei doi fruntaşi ţărănişti vor pleca în Basarabia spre a vizita organizaţiile judeţene.

Orarul de muncă

Şedinţa Soc. „Generala"

Aseară a avut loc şedinţa Soc. „Generala" a funcţionarilor particulari, sub preşedinţia d-lui deputat E. Ceicovchi.

S'a discutat chestiunea orarului, a repaosului duminical, şi altele.

Dl. Ceicovschi a expus rezultatele obţinute în urma intervenţiilor la Camera de Muncă, Inspectoratul Muncii şi la Minister, pentru respectarea orarului.

Zilele acestea se va constitui comisiunea legală pentru respectarea orarului de vară, sub preşedinţia inspectorului muncii.

Orarul de vară prevede ca magazinele să fie închise între orele 1—4 după amează şi la ora 8 seara.

Au mai luat cuvântul d-nii av. Cădere, Ariel, Riegenstreich, Bravianu, Mayer, etc.

S'a înfierat purtarea unor funcţionari de la alte asociaţii, care însuşindu-şi calităţi pe care nu le au, s'au pretat la abuzuri împotriva câtorva comercianţi.

REP.

x D. prof. N. Şerban, directorul Teatrului Naţional, s'a întors ieri din Bucureşti unde a fost plecat împreună cu d. Sandu Teleajen pentru a participa la o consfătuire dela direcţia g-lă a teatrelor.

D-nii Şerban şi Teleajen au mai fost şi la Braşov unde Teatrul Naţional local va face o scurtă stagiune de vară.

Eri d. prof. Şerban a convocat întregul personal al teatrului, dând relaţii în privinţa încadrărilor.

x Cercul Ieşenilor din Bucureşti serbătoreşte astăzi Joi 20 Mai, ora 9 seara, printr'o agapă la Grădina Parisiană, pe d. C. N. Ifrim, Secretarul General al Cercului, cu prilejul zilei numelui.

x Promoţia 1907 a „Liceului Naţional" din Iaşi, împlinind anul acesta 30 ani dela absolvire, a decis, printr'un comitet organizator, alcătuit din colegi ieşeni şi bucureşteni, să serbeze această aniversare, la Iaşi, în zilele de 27 şi 28 Iunie a. c.

— Dl. N. Gheorghiu din Fundacul Canta 4 învinueşte pe V. Iarca din Isvoare (Iaşi), că i-ar fi furat o sumă de bani.

Indrăzneaţă spargere astă-noapte

la biroul Soc. „Generala" din Str. Ştefan cel Mare

O îndrăzneaţă spargere s'a comis azi în zorii zilei la biroul soc. de asigurare „Generala" din str. Ştefan cel Mare No. 21.

Gardianul public N. Nechita făcând revizia postului, a zărit o scară în biroul „Generalei", iar interiorul era luminat.

Intrând în birou, gardianul a observat că totul era răvăşit.

Răufăcătorii încercaseră o spargere.

Cum s'a lucrat

D. Gr. Botez, directorul chesturii, a dispus să se facă o anchetă urgentă.

Azi dimineaţă d-nii comisari Iancu şeful circ. a 3-a, Ciuceanu şi Tuşinschi au sosit la biroul „Generalei" pentru cercetări.

S'a constatat că borfaşii au venit prin curtea Rameder şi s'au introdus în podul clădirii.

Au făcut o gaură în plafon şi au pătruns în birou.

Au lucrat la cassa de bani pe care au găurit-o în mai multe locuri.

Nu se ştie din ce cauze, răufăcătorii au lăsat baltă lucrul la cassa de bani şi au răvăşit sertarele de unde au furat vroo 9 mii lei.

De pe urma borfaşilor au rămas unelte de spargere moderne.

Cercetările continuă.

*

Ceeace pare curios e că hoţii au operat identic ca la spargerea dela magazinul „Buhuşi" din str. Ştefan cel Mare, magazinul Ghera Cohn din str. C. Negri, debitul Fruhtman din str. Ştefan cel Mare etc.

Se crede că există o bandă bine organizată,—care desigur va fi curând capturată.

Cercetările continuă. A.

Un dar cehoslovac

pentru M. S. Regele Carol

Bucureşti 20-- In amintirea vânătoarei regale de fazani care a avut loc cu prilejul vizitei M. S. Regelui Carol, ministerul de agricultură cehoslovac a trimis Suveranului o colecţie de cornuri de vânătoare.

Totodată s'a trimis şi filmul vânătorii.

Cadourile au fost remise ieri mareşalului palatului de către legaţia cehoslovacă.

Ştiri poliţieneşti

Un mic aventurier

solicitat de mai multe familii

D. comisar N. Dimitriu, şeful poliţiei gării, cercetează un caz interesant.

E vorba de tânărul Mihai Cernica de 15 ani, un aventurier care a locuit în diverse locuri.

Mihai Cernica fost lepădat când era mic şi şi-a găsit întâi oploşire la săteanul Gh. Cracană din Vlădeni.

N'a stat acolo decât 2—3 ani şi a fost... preluat de femeia Valentina Obată din aceiaşi comună. Acolo a stat până la 11 ani, când a fost... luat în primire de Maria Pandele din Iaşi, strada Delavrancea.

La d-na Pandele a stat 4 ani, până ce, într'o bună zi a dispărut, fugind la o stână din Iacobeni (Bucovina).

Toate persoanele s'au pus pe căutări şi întrebări, până ce Mihai a fost găsit.)

Acuma se află cu toţii la comisia gării unde fiecare vrea să ştie la cine va rămâne băiatul.

Moarte subită.— Poliţia a fost înştiinţată că în casa d-nei Agripina Frăteanu din str. Fulger nr. 22 a încetat subit din viaţă Elena Rojniţă de 70 ani.

Accident de circulaţie.— Pe str. Academiei, vagonul de tramvai cu nr. 5 condus de manipulantul cu nr. 13, s'a ciocnit cu camioneta nr. 1496 Iaşi. Ambele vehicule au suferit avarii uşoare.

Furturi— Este cercetat la biroul judiciar pentru un furt de miei V. Girneaţă din str. Spancioc nr. 12.

— A reclamat Maria Enache din str. Ţutora nr. 55, că concubinul ei Ion Măracineanu i-ar fi furat câteva rochii. R.

PERDUT Cartea Chitanţă pe numele Deleanu Gh. cu Nr. 991889 şi Cartea Chitanţă pe numele Cicarschi V-le cu Nr. 984163 ale Asigurărilor Sociale Le declar nule şi fără valoare în mâinile oricui se vor găsi.

Incendiu la o fabrică

din Chişinău

24 persoane cercetate la poliţie

Chişinău 20.— Un incendiu a isbucnit eri la fabrica de ulei, „Palmia" din str. Tighina.

A fost distrusă aproape întreaga instalaţie.

Fabrica nu mai lucra de două luni, fiind în reparaţie. Lucrul urma să înceapă peste câte-va zile.

Pagubele trec de un milion lei. Fabrica era asigurată la mai multe societăţi.

Au fost reţinuţi pentru cercetări cei 5 proprietari ai fabricei, Iacob şi Moise, Sorisnic Klemer, Livo şi Brohtman, precum şi 20 de lucrători cari se aflau în fabrică.

Succesul Liceului Militar-Iaşi

la concursul „Tinerimii Române"

Ca şi în anii trecuţi, Liceul Militar Iaşi a participat la concursurile organizate de Societatea „Tinerimea Română".

Este o mândrie pentru Iaşi, că vechea faimă a acestui aşezământ de cultură nu s'a desmint.

Multele premii acordate acestui liceu sânt o dovadă de serioasă pregătire ce se dă elevilor în toate direcţiunile.

Dăm mai jos numele elevilor premiaţi:

1. Nanu D. Dan cl. V L. Română menţiune, 2. Cazimir P. Traian cl. VI L. Română Premiul II, 3. Bobulescu Eugen cl. VIII L. Română premiul III, 4. Popa N. Nicolae cl. I Religie premiul II, 5. Barbu Ambrozie cl. IV Religie premiul III, 7. Cozloschi Mircea cl. V Religie menţiune, 7. Ionaşcu Petrişor cl. VII Religie menţiune, 8. Lupu Constantin cl. VIII Istoria menţiune, 9. Marinescu P. N-lae cl. II Desemnul menţiune.

Curierul de sud

Voevodul Mihai va transmite preşedintelui Poloniei

Invitaţia M. S. Regelui Carol

Varşovia 20. — Vizita d-lui Mosciki, preşedintele Poloniei, la Bucureşti ya avea loc în zilele de 7, 8 şi 9 Iunie.

D. Mosciki va fi găzduit la Palatul Regal.

După ce va lua parte la serbările restauraţiei, preşedintele Poloniei va însoţi pe M. S. Regele la reşedinţa de vară dela Sinaia.

*

Marele Voevod Mihai va sosi la 24 Mai la Varşovia pentru a transmite Preşedintelui Poloniei invitaţia din partea M. S. Regelui.

Marele Voevod va primi proprietatea unui regiment de gardă polonez.

x Intru'cât se fac unele colportări răuvoitoare şi pe deadreptul inventate în jurul amănărei banchetului organizat în cinstea d-lui Iosef Iacob cunoscutul industriaş, din sursa cea mai autorizată suntem rugaţi să le desmintim.

Banchetul va avea loc la o dată care va fi comunicată în cel mai scurt timp şi la dânsul vor lua parte pe lângă prietenii politici şi personali, numeroşi fruntaşi ai organizaţiei naţ-ţărăniste din localitate,

x **Crima unui moşier.** — Cunoscutul moşier Eduard Sculy, proprietarul moşiei Cărăteşti din jud. Tutova, în urma unei certe cu săteanul Grigore Patrichi, a tras asupra acestuia 6 focuri de revolver.

Săteanul a fost transportat în stare gravă la spital.

S'a deschis o anchetă.

x *Dl. Prof. Dr. L. Ballif* consultă zilnic între orele 5-7. Boli nervoase şi endocrine. Str. Sărărie 100.

S'a semnat contractul de căsătorie

între ducele de Windsor şi d-na ex-Simpson

Paris 20.— Ieri s'a semnat la castelul Candé contractul de căsătorie între Ducele de Windsor şi fosta doamnă Warfild (Simpson), adoptîndu-se regimul separaţiei de bunuri.

Ceremonia căsătoriei va avea loc în ziua de 3 Iunie la amiază. Ducele va fi îmbrăcat în frac şi mireasa într'o rochie simplă de mătase.

La ceremonia religioasă vor lua parte numai 20 invitaţi.

Apoi soţii vor pleca într'o călătorie, a cărei destinaţie nu este cunoscută.

ORA 12

Noua organizare a justiţiei militare

Bucureşti 20. — Azi are loc în toată ţara instalarea completelor la tribunalele militare.

In capitală, festivitatea s'a desfăşurat sub preşedinţia d-lui gen. Turbatu, primul preşedinte al Curtei de Casaţie militare.

Acţiunea d-lui mareşal Averescu

Bucureşti 20,— Mareşalul Averescu a fost la Craiova, unde a avut o oonsfătuire cu fruntaşii averescanii din localitate.

Apoi, Mareşalul a plecat la Turnu-Severin, unde va asista la un parastas al Clotildei Averescu.

Luni, d-sa se întoarce în capitală.

Incendiu la fabrica Otto Gagel

Bucureşti 20.— Un incendiu a isbucnit la fabrica de paste făinoase Otto Gagel.

Focul a distrus acoperişul fabricei şi ameninţa să cuprindă locuinţele lucrătorilor.

Intervenind pompierii, incendiul a fost localizat.

Pagubele sunt mari.

Anchetarea cazului Eduard Sculy

Bârlad 20. - Dl. Eduard Sculy, care fusese reţinut la poliţie pentru cercetări, a fost pus în libertate.

D-sa a dat o declaraţie. Cercetările continuă.

Parada navală dela Londra

Londra 20.—Astăzi are loc lângă Londra, parada militară marină în onoarea Suveranilor Angliei.

Vor participa 300 vase, reprezentând toate ţările din lume.

Va defila şi distrugătorul român „Regina Maria", având pe bord pe Marele Voevod Mihai.

Solemnitatea dela Cons. de Război din Iaşi

Astăzi dimineaţa la orele 11 a avut loc solemnitatea instalării noului tribunal militar la Consiliul de război.

Au luat parte reprezentanţii tuturor autorităţilor civile şi militare în frunte cu d. general Ionescu.

Preotul Bogdan a oficiat o slujbă religioasă, după care au vorbit domnii col. Ed. Munteanu, preşedintele noului tribunal militar, col. Cocorăscu, preşedintele fostului consiliu de război şi av. D. Beuran din partea Baroului.

x Locuitorul D. Gheorghiu din str. Prapastiei No. 15, a găsit în strada Sărărie un proectil de tun, calibru 75 prevăzut cu focos.

Proectilul a fost adus la comisia gării, de unde a fost înaintat comenduirii pieţii.

Se fac cercetări.

De Sf-ţii Constantin şi Elena

cumpăraţi celor dragi o atenţiune frumoasă la

E D U A R D

Domnilor! Lingeria elegantă din mătasă milanese, Fil d'Ecosse, panama şi maco, o purtaţi cu plăcere cumpărând-o eftin dela Mag.

„FEMINA" Ştefan cel Mare Nr. 11

CINEMA „SCALA"

Mâine Sf. Constantin şi Elena

precum şi Sâmbătă şi Duminică **MATINEU ora 10 dim**

Umbra Trecutului

CU LUISE ULRICH — film p. oameni cu nervii tari

O FATA CU TOANE

Comedie cum nu s'a mai văzut la Iaşi.

Incoronarea dela Londra

Jurnal Paramount cu ultimele actualităţi şi o complectare

TEATRUL PHOENIX

Turneul trupei de operetă compus din 30 persoane sub conducerea d-lui BORIS SEGAL, în frunte cu celebrul tenor dela Opera din Frankfurt a Main

Edmond Sabath

(Ben-Israel)

Sâmbătă 22 Mai ora 9 jum. seara

se va juca o singura reprezentaţie cu opereta în 3 acte

K O L - N I D R E

Biletele la cassa teatrului.

ANUL XXXIII No. 9638

ABONAMENTE
Lei 350 . . . . pe un an
„ 180 . . . . „ 6 luni
„ 90 . . . . „ 3 luni
„ 35 . . . . „ 1 lună
„ 1500 . Instituții publice

Atelierele tipografice „Opinia"
IAȘI STR. LAPUȘNEANU 37

OPINIA

Ziar popular cotidian

SAMBATA 22 MAI 1937

TELEFOANE
Redacția No. 1298
Administrația „ 1299
Serv. noapte red. „ 1436
„ admin. „ 1567

Redacția și Administrația
IAȘI STR. LAPUȘNEANU 37
Director C. R. CIHULEA

IN GHIARELE SCUMPETEI

Un val ameţitor de scumpete s'a abătut asupra ţării întregi.

Şi tot omul se simte dator să caute explicaţii.

— Sărbătorile au trecut, afară e bine şi cald, ploile au căzut la timp—decе oare se tot urcă preţurile la articolele de prima necesitate ?

Unii spun că traiul se scumpeşte mereu fiindcă a sporit circulaţia monetară ; alţii cred a şti că scumpetea de la noi e o consecinţă a urcării preţurilor pe piaţa mondială. Negustorii se desvinovăţesc prin aceia că s'au instituit o sumedenie de taxe noui. Dregătorii care au participat acum trei zile la o consfătuire la Ministerul de Industrie şi Comerţ, au stabilit că ridicarea preţurilor s'ar datori intermediarilor care împiedică pe producători să-şi desfacă direct produsele. In sfârşit, bieţii consumători ţin morţiş la vechea lor plângere că nu se veghează cu suficientă străşnicie, la înfrânarea speculei ilicite.

In loc să ne muncim cu alegerea celei mai verosimile motivări, e cuminte *să le primim pe toate,* precizând doar că în orice caz urcarea preţurilor nu se datoreşte înmulţirii surselor de câştig ; îmbunătăţirii situaţiei economice în genere.

Piaţa se scumpeşte nu pentrucă toată lumea câştigă mai mult şi nici fiindcă producătorii îşi valorifică mai bine munca, ci pentrucă aşa e scris ca în vara anului de graţie 1437 să se facă experienţe dureroase pe pielea consumătorului român, speculându-l teribil.

Se vorbeşte stăruitor despre măsurile ce se vor lua... în curând, pentru atenuarea răului. Ceiace e mai trist, e faptul că şi aici părerile se contrazic.

Câţiva preconizează micşorarea taxelor comerciale ; unii sunt pentru introducerea preţurilor maximale ; alţii dimpotrivă, se îndoiesc de eficacitatea lor ; iar alţii opiniază *pentru mărirea salarilor.*

La această din urmă soluţie va trebui firește să se ajungă, în cazul când nu se va pune stavilă scumpetei.

Ne gândim însă la imensele greutăţi ce s'ar pune în calea cârmuitorilor, dacă ar curteza să încerce o astfel de compensaţie. Şi deaceia tocmai ar fi preferabil să se iee măsuri eficace contra scumpetei.

Să se lase mai domol cu taxele şi parataxele ; să se renunţe chiar la unele, iar altele să fie considerabil reduse. Să fie aspru sancţionaţi speculanţii de tot felul.

Cârmuitorii să aibă milă de cei cârmuiţi, căci tare mult mai pătimesc aceştia !

In cea mai bogată ţară din Europa, oamenii au dreptul de a fi întotdeauna sătui ; de a face chiar risipă de pâine, de carne, de zahăr, de untdelemn, de lapte, de ouă,— incidecum să cumpere aceste alimente cu miligramul.

I. L. BASARABEANU

Vizita Suveranilor Italieni la Budapesta

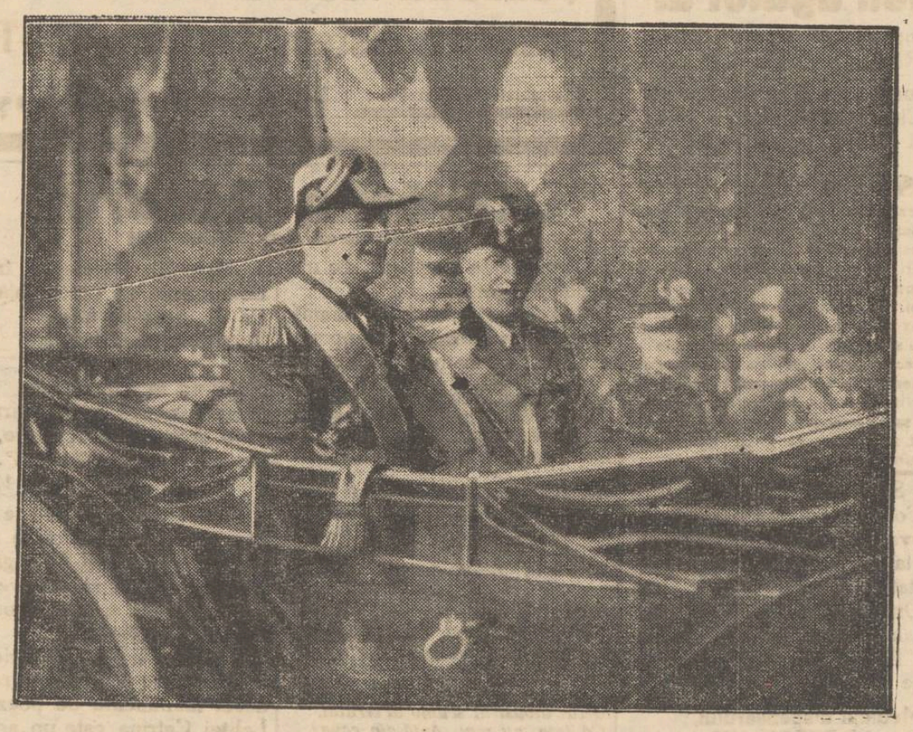

Suveranii Italiei se află în vizită la Budapesta, unde li s'a făcut o primire grandioasă. Se înţelege că vizita are un substrat politic, în spiritul planurilor filo-maghiare ale d-lui Mussolini. Deaceia conducătorii României trebue să fie foarte atenţi la cele ce se urzesc în capitala maghiară.

In clişeu, Regele Victor Emanuel al Italiei, cu amiralul Horty regentul Ungariei.

Răspunsul d-lui Dr. P. Zosin în chestiunea unui Panteon la Iaşi

Primim :

Ţin să răspund d-lui dr. Gr. Popa numai atât :

1) Că considerarea de blazat şi sceptic nu exclude putinţa relevării unei triste realităţi : acăa a Iaşilor în general, ce negreşit nici d. dr. Popa n'o contestă şi pentru care până acum cei neblazaţi şi nesceptici n'au ajuns de cât doar să apeleze la Bucureşti.

2) Mausoleul, ce nu l-am văzut decât de-o însemnătate secundară, de va fi să se accepte, să nu se conceapă a fi clădit din nou, de oarece ar risca să aibă soarta tuturor aşezemintelor se se încep pentru Iaşi, adică că nu se mai termine ; spre care sfârşit să se afecteze o biserică oarecare, aşa precum s'a făcut şi de la Trei-Erarhi nepărându-mi proprie, ca fost sălaş al lui Vasile Lupu.

3) Furturile ce s'au săvârşit la unele morminte celebre nu prea justifică strămutarea mormintelor ; ci cel mult condamnă incuria urmaşilor pentru ele ; aşa ca să fie în pază şi grijă de ele.

4) Subt orice condiţiunii fie şi o năvălire profanatoare de barbari, nu-mi pare admisibilă strămutarea unor anumiţi morţi ca Alexandru cel bun, Ştefan cel mare sau Cuza-Vodă, întru cât sălăşluirea lor de veci se îmbină cu însăşi viaţa lor şi strămutarea ar constitui o încercare neavenită de stârbire a acelei vieţi.

6) Cazul lui Dimitrie Cantemir nu-i cu nimic asemănător streine, s'a prins un moment favorabil negândit spre a-l aduce în ţara, din care s'a surghiunit şi către care a tânjit.

Şi cu asta, mă opresc spre a nu avea aerul c'am ieşit din blazarea şi scepticismul ce mi se atribuesc şi cari ori-cum, socotite şi ca atribute ale bătrâneţii, nu pot şi nu trebuiesc să taie avântul bărbaţilor, cari socotesc că prin insigniile morţii vor retrezi şi semnele vieţii.

Cu toată simpatia
Dr. ZOSSIN

•

19 Mai 1937.

N. R.—Veneratul literat d. Artur Gorovei a trimis d-lui dr. Zosin o scrisoare în care-i spune : „sunt în totul de acord cu D-ta, în chestia Mausoleului, despre care ai scris, şi cum ai scris, în „Opinia".

CETIŢI IN PAG. IV-a ULTIMA ORA

Urgia politicei la sate !

O ceartă, într'un sat din jud. Tutova, între un moşier şi un ţăran, a dus la împuşcarea acestuia din urmă de către moşier. S'a întâmplat ca adversarii în cauză să fie şi adversari politici (moşierul e cuzist iar săteanul ţărănist), şi tare ne temem că această deosebire politică nu-i străină de cearta care a dus la folosirea revolverului.

Cazul, dealtfel, nu-i izolat. Nu de mult, un fapt asemănător s'a petrecut în jud. Vaslui, când un ofiţer în rezervă a tras într'un sătean. Erau şi aceştia adversari politici (ofiţerul ţărănist, iar victima cuzistă).

Sânt însă foarte multe cazuri când certuri, bătăi şi chiar crime se produc între săteni, de culori politice deosebite. Sânt aşa de multe cazurile, că nici nu se mai înregistrează în ziare, sau se neglijează a se arăta că e vorba de isprăvi ale politicei.

Şi totuşi politica a înrăit satele, sporind criminalitatea. In această privinţă, politica a venit să complecteze alcoolismul !

In goana după voturi, cluburile n'au nevoe de „calitate", ci de „număr". Şi astfel devin „oameni politici" în sate toţi beţivanii, toţi delapidatorii, toţi hoţii de cai, care capătă dreptul să comande şi să terorizeze pe gospodarii de treabă (al căror număr tot scade).

In dezmăţul acesta care se întinde la sate sub emblemă politică, sânt atrase şi elementele cre ar trebui să aibă o misiune împăciuitoare şi nobilă : preoţi şi învăţători. Şi în acest chip, neamul se înrăeşte, rostogolindu-se spre imoralitate şi anarhie.

A tceva am nădăjduit şi am vroit cu toţii, dela chemarea satelor la viaţa cetăţenească !

Cr.

Recenzie

„Cărările Durerii", Versuri de Leliţa Catrina

Edit. Revistei „Poporul Românesc", Buc. pag. 191. Lei 60.

In vremea noastră nu ne putem plânge de lipsă de tipărituri. Sunt berechet ! Poezia însă, nu se cam citeşte, deşi avem un curent aşa numit modernist. Dar, ce e mai trist e că şi poezia bună nu se mai citeşte decât foarte puţin. Deocamdată, se ştie, că romanul ţine recordul. Aşa se şi explică faptul, că de câtăva vreme au ieşit romancierii, ca ciupercile după ploaie...

Am dinainte un volum de poezii apărute de curând şi intitulat *„Cărările Durerii"*. Autoarea, care din motive ce nu mă privesc, se ascunde sub pseudonim, dă dovadă de un vădit şi deosebit talent. După cum când intri într'o expoziţie de pictură, dacă eşti cunoscător, vezi de la primele tablouri, dacă expozantul are sau nu talent, la fel e şi cu'n volum de proză sau versuri. Dela primele pagini se cunoaşte talentul. El eshală ca parfumul dintr'o floare. Volumul de care vorbim, cuprinde un număr de 61 poezii cu subiecte variate, Limba e curată, frumoasă, literară. Versul e uşor, curgător. Rima firească, bine aleasă, putem spune, chiar perfectă. Imaginile pe deplin reuşite, sugestive, evocatoare. Dar, să întărim spusele noastre cu unele citaţiuni. Din „Fulg de păpădie".

„Sunt" strop de lut nefrământat,
Sunt bob de grâu nesământat.
Pe mine nu m'a învăţat
Şi nimeni nu mi-a arătat.
Nici cum să plâng, nici cum să cânt.

Ca fulgul păpădiei sânt.
Şi sufletu-mi destramă'n vânt,
Dureri ce mor lângă pământ"
(pg. 8)

Pare un vers din Goga sau Crainic.

Din „Copilărie scumpă".

„Aş vrea să strâng pentru iconostas.
Mănunchiuri mici şi vii, de viorele,
Care rădeau pe-o poiată de pădure.
Cum văd şi-acum în visurile mele..

Dar tu, te-ai dus, copilărie scumpă
Şi pe mormântul tău, n'am pus nimic.
Din lacrimi grele, strânse peste lacrimi,
Mă tot silesc, o cruce să-ţi ridic".
(pg. 11)

E nostalgie după frumoasa

Continuarea în pag. 2-a)

Din toată lumea

Impotriva accidentelor de automobil

In Germania, autorităţile au luat o măsură drastică împotriva şoferilor turmentaţi de băutură.

Starea de ebrietate la volanul unui automobil va fi deacum înainte calificată drept crimă şi deci pasibilă de pedeapsă ca atare. In ultimul timp, numărul accidentelor de maşini pe străzile principale ale Reichului, a fost îngrijorător de mare. Deaceia, d. Heinrich Himmler, şeful poliţiei germane, a hotărât să-i pue la punct pe şoferi.

Şoferilor arestaţi ca autori ai accidentelor, li se va face... analiza sângelui. Dacă se va dovedi că în sânge există o cantitate exagerată de alcool, şoferul va fi menţinut arestat până la judecarea sa de către tribunal.

Femeile aviatoare...

După o recentă statistică întocmită în Statele-Unite, există în U. S. A. nu mai puţin de 440 femei aviatoare, cu o vechime de pilotaj între 5 şi 17 ani. Cea mai în vârstă femee—pilot are 59 de ani.

Au învăţat să piloteze în special „stelele" de cinematograf şi fiicele marilor nababi americani. Majoritatea dintre ele sboară pentru plăcerile sportului, iar 71 sunt angajate ca piloţi cu leafă, în întreprinderile societăţilor de transport pe cale aeriană.

O altă ţară unde numărul femeilor-pilot este foarte apreciabil, — e republica Rusiei Sovietice.

Americanii albi, devin...negri !

Stârneşte mare senzaţie în America o broşură decurând apărută şi în care se atrage atenţiunea opiniei publice asupra pericolului ce-l prezintă rasa neagră din noul continent.

Autorul — o celebritate americană, — afirmă că prolificitatea extraordinară a negrilor trebuie să îngrijoreze pe toţi yankeii : Peste două sute de ani, 50 la sută din populaţia americană va deveni... neagră. Pe câtă vreme actualmente numai 10 la sută din totalul locuitorilor americani sunt de rasă neagră.

Apariţia acestei broşuri a influenţat foarte mult populaţia noului continent. De teamă ca America să nu fie populată în viitor de oameni de culoare neagră, s'au organizat adevărate pogromuri împotriva bieţilor negri.

Şi mai susţinem că trăim în epocă civilizată !...

Din toate, câte oleacă...

— Cu începere de mâine 22 Mai, intră în vigoare la noi în ţară, noul mers al trenurilor.

— La Paris, a încetat apariţia revistei humoristice „Le Rire"—, publicaţie foarte mult răspândită în Franţa şi care— timp de 4 decenii,— concentrase în jurul ei pe cei mai buni scriitori umorişti şi desenatori.

— Ziarul parizian „Figaro", publică sub semnătura d-lui Lucien Romier, directorul gazetei, un avertisment senzaţional, adresat d-lui Mussolini, dictatorul Italiei.

Iată cum încheie d. L. Romier :

„Mussolini nu trebue să se teamă decât de ziua când Anglia va fi definitiv cuprinsă de mânie. Ea va fi atunci nevoită să ofere Germaniei cele mai frumoase daruri pentru a-şi procura plăcerea de a tăia Italia în bucăţi.

— Germania pregăteşte un uriaş concurs de cântăreţi la Breslau. Acest concurs se va ţine între 26 Iulie şi 1 August curent, cu participarea tuturor cântăreţilor Reichului.

Căsătoria ducelui de Windsor

La castelul Candé din com, Tours (Franţa) s'au făcut toate pregătirile şi s'au încheiat formalităţile pentru căsătoria Ducelui de Windsor (fostul rege Eduard VIII al Angliei) cu d-na Warfield (Simpson). Ceremonia nupţială va avea loc în ziua de 3 Iunie.

In clişeu, cea mai nouă fotografie a Ducelui de Windsor şi a logodnicei sale.

Modificarea legii învăţământului secundar

de Gh. D. Ţicăloiu
profesor

In Monitorul Oficial a. c. au fost publicate articolele modificate din legea învăţământului secundar. Vom cita pe cele ce întreresează mai mult !

1) De aici înainte, cursurile tuturor şcoalelor vor începe în ziua de 9 Septembrie ora 9 dim.

2) Examenul de capacitate se va ţine din 3 în 3 ani ;

3) Valabilitatea tabloului de capacitate durează 6 ani, începând cu 1 Iulie următor datei când a fost publicat.

Pentru candidaţii cari au suplinit neîntrerupt catedra sau grupuri de cel puţin 10 ore, din specialităţile lor, tabloul rămâne valabil până la numirea cu titlu provizoriu ;

4) Profesorii şi maeştrii civili din învăţământul liceelor militare pot obţine transferare la catedre similare, vacante, din învăţământul secundar ;

5) Numirile de suplinitori se fac de Ministru după propunerea inspectoratului general al regiunii, între 1 şi 25 August.

Ordinea de preferinţă este : cei cu capacitatea completă, cei cu capacitatea parţial luată şi în fine licenţiaţii cu seminar pedagogic ;

6) Detaşările nu se pot face decât între 1 şi 30 August.

7) După 30 de ani de serviciu, se acordă gradaţia a 6-a adică majorarea salariului cu 150 la sută ;

8) La moartea soţiei sau a unui copil minor, profesorul sau maestrul titular primeşte ca ajutor de înmormântare o indemnitate egală cu retribuţie pe o lună ;

9) In consiliul şcolar, format din toţi profesorii şi maeştrii şcoalei, numai profesorii şi maeştrii titulari au vot deliberativ.

•

Modificările de mai sus sunt făcute numai şi numai în favoarea şcoalei şi a profesorilor. Este o dovadă în plus, că actualul conducător al Ministerului Educaţiunei Naţionale, Domnul Doctor Angelescu, poartă mare grijă nu numai şcoalei, ci şi dascălilor.

Astfel, spre a nu se mai da loc la interpretări s'a prevăzut precis, în lege, că :

a) Există o ordine de preferinţă la numirile de suplinitori. Aceştia negreşit vor fi, cel puţin, licenţiaţi, cu seminarul pedagogic ;

b) Detaşările nu se mai pot

Continuarea în pagina 2-a

JAWOL

JAWOL

JAWOL

5

Azi la Sidoli

Filmul sovietic aşteptat de tot Iaşul, vorbit şi cântat ruseşte

Vladia Korsakof

al cărui succes este răsunător este magistral jucat de Vladimir Gardin Vasiliev.

Al doilea film

Boris Karloff

în puternica creaţie

Distrugătorul

Complectare:
JURNAL SONOR CENTURY
Incoronarea Regelui Angliei şi Clubul Animalelor, o splendidă complectare rusească.

98° din construcţiile noi ale Iaşului au fost parchetate cu 0 PARCHETE DE STEJAR garanta uscate

— PRODUSE DE —

Fabrica SIMON & Ing. F. WEISMAN

S. I. N. C.

Şoseaua Moara de Foc No. 16 Telefon 1162-1164

Uscătorie sistem Sturtevant.—Toate esenţele de lemn pentru mobilă

Reprezentanţe: Bucureşti, Braşov, Cernăuţi, Chişinău, Galaţi

PUBLICAŢIUNE C. F. R.
Direcţia Mişcărei

Urmând a se angaja 4 şoferi conductori de Autobuze la Centrul IX Autobuze C. F. R. Iaşi, se va ţine un examen la sediul Centrului, strada Vasile Alexandri No. 4, în ziua de 24 Mai 1937.

Candidaţii vor depune cererile prezentând carnetul de conducere până în ziua de 23 crt. Condiţiunile cerute sunt:

1. Să fie cetăţeni români.
2. Să aibă vârsta minimum 25 ani împliniţi, maximum 40 ani.
3. Să aibă carnetul de conducere de cel puţin 5 ani dintră cari cel puţin 2 ani serviţi pe autocamion sau autobuz.

După satisfacerea probelor de conducere şi vizita medicală, cei găsiţi apţi vor depune la intrarea în serviciu o garanţie de 5.000 lei în numerar la una din Casieriile cfr.

Actele necesare angajărei se vor complecta şi depune după probă.

Şeful Centrelor I şi IX
Autobuze C. F. R.
ss. ZARIFOPOL

OMUL CULT ŞI INSTINCTELE

Un om cu cit reprezintă un nivel mai înalt de cultură, cu atit e stăpânit de mai multe suferinţi, căci el trăeşte o viaţă sufletească intensă. Iar când coordonarea funcţiunilor psihice e întreruptă putem lesne observa o serie de manifestări similare stărilor morbide, cu toate că din punct de vedere organic nu există nimic anormal.

Dezorientarea în viaţa instinctelor şi oscilaţiuni în echilibrul sufletesc provoacă manifestaţiuni cari produc turburări în funcţiunea stomacului şi intestinelor, rinichilor, ficatului, bilei şi nimei. Renumitul medicament Gastro D. exercită un efect direct asupra sistemului nervos central şi cel vegetativ, vindecând complect toate turburările pomenite mai sus, înviorând organismul.

Găsiţi Gastro D. la farmacii şi droguerii sau comandaţi prin poştă contra ramburs de Lei 135 la farmacia Thoiss Bucureşti, Calea Victoriei 124.

Dispensarul de sugari
„Ana Conta Kernbach" Iaşi
PUBLICAŢIE
No. 35 din 19 Mai 1937

Se aduce la cunoştinţa celor interesaţi că în ziua de 3 Iunie 1937 ora 10½ dim. se va ţine licitaţie publică cu oferte închise, în localul Dispensarului str. Pojărniciei Nr. 4, pentru lucrări de legătură la canalul public a instalaţiei de apă şi canal a imobilului Dispensarului.

Licitaţia se va ţine în conformitate cu art. 88—100 incl. din L. C. P. Regulamentul O. C. L. şi normele pentru ţinerea licitaţiilor publice, publicate în M. O. No. 127 din 4 Iunie 1931.

Concurenţii vor prezenta la licitaţie oferte închise şi sigilate precum şi garanţia de 5% din valoarea lucrărei, în titluri ale Statului.

Concurentul asupra căruia se va adjudeca lucrarea va suporta plata cheltuelilor de publicitate.

Orice informaţiuni se pot lua la sediul Dispensarului, str. Pojărniciei Nr. 4, în fiecare zi între orele 9½—1 p. m.

Medicul dispensarului,
Dr. ARGETOIANU
Directoare, P. Ciornei

Curierul de sud

TEATRUL PHOENIX

Turneul trupei de operetă compus din 30 persoane sub conducerea d-lui BORIS SEGAL, în frunte cu celebrul tenor dela Opera din Frankfurt a Main

Edmond Sabath

(Ben-Israel)

Sâmbătă 22 Mai ora 9 jum. seara se va juca o singura reprezentaţie cu opereta în 3 acte

KOL-NIDRE

Biletele la cassa teatrului.

Amatori fotografi

Developaţi, copiaţi, măriţi la

Fotograful Z. WEISS

Piaţa Unirii

Găsiţi Rollfilme, Paktilme, Plăci Agfa, Kodac etc. cu preţurile fabricei. — Se copiază, se măreşte şi se developează gratuit la Studio Fotografic

Weiss PIAŢA UNIRII

DOCTORUL
OVIDIU CORDESCU
consultă şi operează de:
Nas, gât şi urechi
dela orele 4—7 p. m.
Str. I. G. Duca (Muzelor) 32

Părul cărunt îşi recapătă culoarea cu „Pigmentol".
Depozit! Farmacia Pollak
Str. Ştefan cel Mare. Telefon 235

DOCTOR
Corneliu Stoian
Genito-urinare, sifilis, venerice
Consultaţii 6—8
strada I. C. Brătianu 58

DOCTOR
Rudolf Himelbrand
medic de spital
SPECIALIST IN BOLI ŞI OPERAŢIUNI CHIRURGICALE
BOLI DE FEMEI
Cons. 3—6 p. m.
Iaşi, Str. Elena Doamnă 55

După 8 luni de reprezentare în 4 săli mari de pe marile bulevarde parisiene, filmul sovietic

Vladia Korsakov

a trecut în cartierele Parisului în 16 cinematografe cu o exclusivitate de alte 6 luni. Nici trecutul succes „Ţiganii" n'a înregistrat un asemenea triumf.

ARŞIŢA SOARELUI

PRODUCE
MIGRENE-AMEŢELI
NĂDUŞEALĂ
NEVRALGII-JUNGHIURI

TESTA

COMBATE ŞI VINDECĂ

Doamna Doctor
C. PARHON ŞTEFANESCU
Medic primar al Spit. Socola
Boale nervoase şi ale glandelor cu secreţiuni interne
METABOLISM BAZAL
Cons. 2—4 p. m.
Strada I. G. Duca No. 16

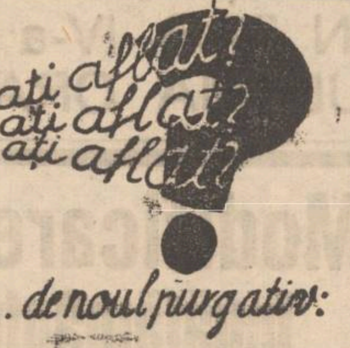

.. de noul purgativ:

pilulele de Slănic
mulţumeşte pe oricine.

Curierul de sud

„Cărările Durerii"

(Continuarea din pagina I-a)

şi nevinovata copilărie, ce niscumpă tuturora.

Iubirea şi dorul de mamă prinsă admirabil în 4 poezii. e Din! „De ce plângi mamă ?"

„Lângă ogor, sub ploaie de lumină,
Tu m'ai culcat pe maldări de sulfină.
M'ai adăpat cu lapte ostenit,
M'ai învelit cu cer nemărginit.

Am adormit sub clinchetul de sapă,
Sub umbră grea, de nori, ce cară apă.
Prin visul meu, vre-o vrajă-o fi trecut.

Şi-atunci, vre-un nenoroc, m'o fi păscut". (pg. 18)

Dar, şi dorul de tată e prins în minunate viersuri:

„Cu ochii tatei mari şi albaştri, nu-i
Decât albastrul scump al cerului.
Că lata, nu mai cântă din caval,
De cât pârâul, când s-ngână'n val.

Pe groapa tatii, crucea s'a plecat
Şi flori, de vor fi fost, s'or fi uscat.
Un vişin străjueşte, an de an
Şi plânge'n boabe roşii de mărgean". (p. 34)

In: „Voi, m'aţi uitat" e crescută o duioasă şi eminesciană notă pesimistă:

„De-apururi roabă vrăjitor luminii,
Ei n'oi mai şti de-atunci ce sunt străinii:
Cu cerul una. una cu pământul,
Din tot ce-a fost, va rămânea mormântul" (pg. 35.

Din: „Rugăciune":

„Stăpâne. doamne, de vrei Tu,
De mână ia-mă şi mă du,
Şi mă desleagă de blestem.
Şi fă-mă pom cu trup de lemn.

Cu rădăcini înfipte'n tină,
Cu vârful drum în spre lumină.
Şi leagă-mă cu jurământ,
Să-mi plec cununa la pământ" (pg. 71)

Nu-i mai pre jos de alte „rugăciuni" ale unor poeţi, cari au fost premiaţi cu marele premiu naţional pentru poezie.

In: „Zâna Zânelor" întâlnim versuri cari pot sta cu cinste alături cu versurile clasice ale lui Coşbuc:

„Apelor le-a dat argintul,
Gângurind din val în val.
Şi-a cernut zăpada albă,
In toţi merii de pe deal.

. . . .

De pe cer, a strâns în poală,
Un căuş de stele mici,
In grădini să pue noaptea,
După ploaie, licurici". (pg. 79).

Şi în sfârşit, din! „Ploaie Sfântă".

„Busuiocul strânge'n frunze
Boabe mari de ploaie sfântă,
Ca să ducă pe altare,
Bucurii ce râd şi cântă.

Migălind în frunze ude,
Floarea nopţii, arde smirnă.
Pe-o crenguţă de cicoare,
Un păianjen, se închină". (pg. 128)

Fără exagerare, acesle versuri pot figura în orice antologie. Spaţiul nu ne îngădule să reproducem şi alte versuri de-o duioasă şi impresionantă frumuseţe artistică.

Faţă de mulţimea scrierilor tendenţioase şi pornografice, acest mănunchiu de poezie al Leliţei Catrina este un adevărat dar. Cine o poate pune în mâna elevilor, face o faptă din cele mai lăudabile. Volumul poate figura cu cinste până şi'n biblioteca celor mai pretenţioşi iubitori de artă şi critici literari. Atâtea stihuri s'ar putea pune în cărţile de şcoală.

Cetind acest volum de versuri, îl închizi cu mulţămire şi ai impresia că ai străbătut o alee cu flori parfumate dintr'un parc bine îngrijit.

Volumul e tipărit pe hârtie bună, fără greşeli de tipar şi în condiţiuni tehnice ireproşabile.

Nu cunoaştem pe autoare. O felicităm totuşi atât pentru talentul literar de care a dat dovada cu prisosinţă cât şi pentru frumosul gând ce la avut de a-şi publica poeziile în volum.

Ne-am bucura dacă autoarea ar obţine un premiu literar. Căci, îl merită pe deplin. Se vor îndura oare stimaţii noştri critici ?!

Pr. N. V. Hodoroabă

Excursie studenţească la Bârnova

Duminică, 16 Mai a. c., un grup de circa 70 de studenţi şi studente, de la cele patru facultăţi ale Universităţii ieşene, a făcut o excursie recreativă la Bârnova. Iniţiativa a fost luată de un comitet în frunte cu d-nii Ion N. Manolache şi D. Florea-Rarişte, având ca obiectiv—pe lângă vizitarea regiunii pitoreşti şi a sanatorului dela Bârnova—cunoaşterea reciprocă şi realizarea unei cât mai strânse unificări sufleteşti între studenţii şi studentele diferitelor facultăţi pe deoparte, şi între studenţii din diferiţii ani de studii pe de altă parte.

Dintre numeroşii participanţi, dăm mai jos câteva nume: d-ra Grigoriu Constanţa, d-ra Popovici, Domniţa Lazăr, N. Donici, Ostapov Tatiana, Mănuş Olimpia, Zidia Chelaru, Viorica Savu, Silvia Uiian, d-ra Radu, Cora Racovitză, Cica Mihăilă, Gheorghiade Elena, Dobjanschi Lidia, Alexandrescu Adela, Corlăţanu, Sterian Elena, Novacov Claudia, Nicolaev, Popescu Maria, Simionescu I., Novacov Julia, d-nii: Gh. Draganov, M. Filip, I. N. Manolache, Em. Băncescu, D. Florea-Rarişte, I. D. Laudat, Ravaru, Dragoş, Danielescu Traian, Polovoiu, Victor Măgură Cozarisciuc, Ciupercovici, Sandovici, etc., etc.

După o zi, petrecută în mijlocul foşnetului de pădure şi a murmurului de izvoare, cu masă întinsă pe iarbă verde, în cântece de vioară şi de ghitară, excursioniştii s'au înapoiat în Iaşi cu trenul de 7.

La orele 9 p. m., a avut loc, în continuare, o masă comună în grădina Copou, programul zilei luind, astfel, sfârşit la orele 12 jum.

In aducerea aminte a participanţilor la excursia de la Bârnova, ziua de 16 Mai 1937 va rămânea ca unul din cele mai calde luminişuri ale anilor de studenţie.

As.

Informaţii

x Primarul Iaşului d. Racoviţă, a plecat ieri la Galaţi,

x In urma reclamaţiei d-nei Paulina Herşcovici din str. Dr. Tauzic, au fost trimişi în judecată pentru insulte d. Iţic Iancu şi d-na Brana Aronovici din aceiaş stradă.

x In urma reclamaţiei oficiului stării civile, au fost trimise în judecată Valentina Masievici din Ţicăul de jos şi moaşa Paraschiva Gavrilescu, pentrucă n'au declarat în termen naşterea unui copil,

x BUSTUL LUI CONST. CERCHEZ.— Camera de Comerţ a hotărât ridicarea unui bust lui Const. Cerchez.

Bustul a fost executat de sculptorul Hette şi va fi instalat în grădina din faţa Camerei de Comerţ.

In vederea aşezării bustului a şi început amenajarea locului.

x GREŞELI DE TIPAR. — Dintr'o regretabilă neatenţie a zeţarului şi corectorului la titlul unei informaţii din numărul de ieri al ziarului nostru, în loc de „comercianţi condamnaţi pentru contravenţie", a apărut „comercianţi condamnaţi pentru excrocherie".

Deasemeni şi în articolul colaboratorului nostru d. Victor Munteanu a apărut în câteva locuri „spărtura" în loc de „aparatura".

Credem de altfel că cetitorii singuri au făcut această remarcă şi rectificare.

x D-na Maria Ciurea din str. Soarelui, a cerut Tribunalului scoaterea în vânzare a imobilului proprietatea C. Bosinceanu din aceiaş stradă, pentru suma de 35 mii lei.

x D-na Victoria Topârceanu soţia defunctului poet Gh. Topârceanu, a cerut Tribunalului să dispue printr'o ordonanţă prezidenţială, ca d-na colonel Vrabie din str. Ralet, să restitue lucrurile defunctului poet, rămase la dânsa într'o cameră.

Concursurile de Oină

In zilele de 23 şi 24 Mai se vor ţine concursurile interşcolare ale jocului de „Oină", cu elevii şcoalelor secundare din Bucureşti; iar la 30 Mai, la Braşov, concursul general, la care vor participa trei echipe din Capitală şi echipele învingătoare din Craiova, Ploeşti, Buzău, Iaşi, Galaţi şi Brăila.

Ministerul educaţiei naţionale a delegat ca arbitru pe d. insp. Petre Marinescu, inspector general al învăţământului secundar.

x ALT CONFERENŢIAR ITALIAN.—Dl. profesor Emilio Arbertario, dela Facultatea de Drept din Roma, va conferenţia în amfiteatrul 1 al Facultăţii de Drept, Luni 24 Mai a. c. orele 11 dim., tratând despre: „Spiritul şi formele dreptului roman justinian.

Modificarea legii învăţământului secundar

(Continuarea din pagina I-a)

face decât între 1 şi 30 August şi la catedre bugetare de specialitate şi dacă candidatul îndeplineşte condiţiuni anumite:

Dacă nu sunt respectate dispoziţiunile prevăzute de lege (termenul depăşit, motiv nelegal etc. Ele sunt considerate nule de drept, iar celui declarat ilegal i se aplică sancţiuni; c) Suplinitorii nu mai au, în consiliul şcolar, decât vot consultativ,

Măsurile specificate în ultimele trei puncte (a, b şi c) sunt mai mult decât bine venite, şi iată pentruce:

Nu este un secret, că numirile de suplinitori s'au făcut şi se fac cu....avizul oamenilor politici. Mare parte dintre aceştia, în loc să sprijine ridicarea şcoalei, o coboară intervenind pentru numirea ca suplinitori a persoanelor necalificate şi care nici nu se pot prezenta la capacitate.

Detaşările, cunosc şi eu cazuri, se fac uneori în afara legii. Te miri şi îţi stă mintea în loc, cum de se poate!... Nouile dispoziţiuni, însă, nu mai lasă nici o portiţă de trecere!

In privinţa votului suplinitorilor, chestiunea este delicată: sunt oameni şi oameni. Dacă unii dintre suplinitori, şi îmi place să cred că sunt puţini la număr, se fac de multe ori...„coadă de topor, apoi alţii, cu riscul perderii cate drei, nu se lasă purtaţi de nas!

Şi pe bună dreptate !!...

Păcat, însă, că nu au fost legiferate şi alte dispoziţiuni, ca: alegerea directorilor, obligaţiunea pentru toţi aceştia de a avea o reală activitate extra-şcolară (lucrări de specialitate, cercetări cu caracter pedagogic etc. etc.), interzicerea de a face parte din vre'o organizaţie, societate politică, etc. Timpul, se zice, că nu este perdut !!

Ca unul care ţin la Neamul meu şi respect munca oamenilor cu demnitate, indiferent originea, spun: „să dea Dumnezeu, ca toamna ce vine să însemne pentru învăţământ, începutul unei epoci noui: epoca legalităţii şi a înlăturării cu desăvârşire a politicii din şcoală, adică a acelei ocupaţiuni ce se zice, că s'ar chema datorie... cetăţenească!

Recunosc datoria cetăţenească, dar fără a ni se înlesni unora dintre noi, ca prin ea, să ne achităm... datorii băneşti, când venim „la putere".

Gh. D. Ţicălotu

Examenul de capacitate grupa Istoria — băeţi

Se aduce la cunoştinţă d-lor candidaţi la examenul de capacitate pentru recrutarea membrilor corpului didactic de grad secundar, grupa Istoria-băeţi, cu sediul la Facultatea de Litere şi Filozofie din Iaşi, că, din cauza doliului în familie a unui domn profesor membru în comisiunea examinatoare, rezultatul examenului scriptic se va da în ziua de 9 Iunie, iar examenul oral va începe în ziua de 11 Iunie la ora 8 dimineaţa, în localul Facultăţii de Litere şi Filozofie din Iaşi.

Campionatele de tennis ale Iaşilor

vor avea loc LA STRAND în zilele de

Vineri 21 Mai
Sâmbătă 22 Mai
şi Duminică 23 Mai

Proces de excrocherie

A fost trimis în judecată pentru excrockerie d. Iancu Hused din Bălți.

Acesta s'a prezentat la firma „Cofman-Volodarschi" din Str. Ștefan cel Mare, dându-se procurator al unui comerciant, client al firmei, obținând în această calitate o cantitate de mărfuri.

Dosarul a fost trimis spre judecare Tribunalului.

Apelurile unor comercianți

Au introdus apel la Tribunal, comercianții Itic Blumenfeld, Herman Raner și Paulina Aberman din Piața Halei, condamnați la câte 15 mii lei pentru contravenție la legea pentru înfrânarea speculei.

Deasemeni au făcut apel Cerna Buium și Avram Iancovici din Piața Halei, condamnați pentru același delict, la câte 5 mii lei.

Comercianții de mai sus s'au făcut vinovați, de a fi vândut în preajma paștelui articole de brânzărie pe prețuri neadmise, și nici neavând conform legei, prețurile afișate.

Punerea în vigoare a noului cod al justiției militare

Solemnitatea dela Tribunalul militar din Iași

Solemnitatea intrării în vigoare a noului cod al justiției militare și inaugurarea activității Tribunalului militar din Iași, s'a desfășurat ieri într'un cadru deosebit de solemn, în cazarma „Principele Nicolaie" din Aleia Grigore Ghica Vodă.

Au luat parte la solemnitate reprezentanții tuturor unităților din garnizoană, delegații autorităților civile, reprezentanții justiției și ai baroului, presa etc.

S'a oficiat un serviciu religios de către preotul Bogdan în prezența d-lor: general Ionescu, coloneii Edmond Munteanu, Turculeț, Apostolescu, Saal, Bianu, Cocorescu, Ciocâltău, coloneli Janolu, Zamfirescu, Călin, Nicolau, Rudianu, Gheorghiu, Carp, maiori Burdea, Mircea, Groholschi, Coman, căpitani Grigoriu, Raiciu, Twers, Ghica, Gherculescu, Flueraș, Vasilescu, Bălușescu, etc. procuror general Pogonat, prim procuror Misihănescu, chestor de poliție Leahu, avocați Rodoș, Tironovici, Beuran, Budac etc. etc.

Conferința d-lui colonel Munteanu

După terminarea serviciului divin d. colonel *Edmond Munteanu*, fostul președinte al consiliului, a scuzat absența dela solemnitate a d-lui general Atanasescu comandantul Corpului IV Armată, care se găsește plecat din localitate în interes de serviciu.

Istoricul codului militar

D-sa face apoi un succind istoric al evoluției codului justiției militare în România, cod instaurat în anul 1873 și fiind o emanație după codul justiției militare franceze dela 1857. D-sa relevă modificările suportate de codul care a fost în vigoare până în ziua de astăzi, subliniind că revizuirea pe baze de principii noui era o absolută necesitate, codul vechiu devenind anacronic. Precizează în legătură cu acest fapt că codul după care se vor conduce de astăzi înainte tribunalele militare, a început a fi înjghebat încă în anul 1922, anteproectul de atuncea devenind astăzi realitate.

Consiliile de război

Continuând expunerea, d. colonel Edmond Munteanu se ocupă și de istoricul consiliilor de război din țara noastră, arătând că primul consiliu care purta titulatura „Consiliul de rezbel" a funcționat din anul 1862, înjghebare care în anul 1881 a primit denumirea de „Consiliul de război", rămasă până eri când cu prilejul intrării în vigoare a nouei legiuiri de justiție militară și-a schimbat titulatura în tribunal militar.

Referindu-se la activitatea consiliilor de război vorbitorul face bilanțul proceselor insistând asupra rolului curților marțiale care au funcționat din anul 1916, până după terminarea războiului. Subliniază că din anul 1921 consiliul de război și-a mărit competența bucurându-se de colaborarea ofițerilor cu titluri academice și judecând procese cu fapte în afară de caracter militar, aceasta, datorită excepționalei situații interne și externe a țării.

Noua reformă

Prin noul cod al justiției militare, tribunalele militare au un rol și mai efectiv datorit principiilor cuprinse în legi.

D. colonel Edmond Munteanu a mai precizat că ofițerii și armata trebuie să fie recunoscători d-lor general C. Manolache șeful justiției militare care din ziua plecării din fruntea justiției militare ieșene n'a avut răgaș până n'a făcut fapt îndeplinit noul cod al justiției militare.

D-sa a încheiat aducând toate mulțumirile fostului consiliu și, avocaților, colaboratori prețioși.

Cuvântarea d-lui col. Cocorescu

D. Colonel Cocorescu fostul președinte al complectului consiliului de război, a mulțumit acuzării și apărării pentru modul inteligent și sincer cu care a secondat întotdeauna consiliul.

A urat noului consiliu spor la muncă în activitatea pe care o va desfășura de astăzi înainte.

In numele Baroului avocaților

D. avocat *N. Beuran* delegat din partea baroului Iași a adus un cald omagiu justiției militare a țării și în special magistraților militari ieșeni.

D-sa s'a ocupat de principiile noului cod al justiției militare, care marchează un mare progres.

Discursul d-lui general Ionescu

D. general *C. Ionescu* a încheiat seria cuvântărilor, vorbind în numele d-lui general Atanasescu comandantul Corpului IV Armată.

D-sa a exprimat mulțumiri d-lui colonel Edmond Munteanu și tuturor colaboratorilor d-sale dela consiliul de război de până acum, pentru munca productivă depusă spre a se instrumenta și soluționa numeroasele procese ce s'au ivit în ultimii ani.

D-sa a exprimat mulțumiri și foștilor președinți și judecători ce s'au perindat pela consiliul de război din anii următori marelui măcel, mulțumindu-le pentru înțelepciunea și răbdarea cu care au împărțit dreptarea; pentru înțelepciunea cu care au aplicat sancțiunile acolo unde au trebuit și cât au trebuit.

Deasemeni, d-sa a exprimat mulțumiri avocaților din baroul Iași care au activat la consiliul de război și care prin talentul lor, prin spiritul lor de discernământ, au disecat și analizat diferite probleme, fiind colaboratori fideli ai magistraților militari.

In numele d-lui general Atanasescu comandantul Corpului IV Armată, d. general Ionescu a adus omagii pentru noua instanță și noul complet cărora le-a urat muncă spornică.

Omagiu pentru M. S. Regele

In încheiere d-sa a invitat asistența să-și îndrepte gândul către acela care veghiază la interesele țării, ale neamului și armatei, către M. S. Regele Carol II, nașul noului cod al justiției militare, care prin această înfăptuire a pus oștirea țării, și sub acest raport, la nivelul armatelor marelor puteri.

Intreaga asistență a ovaționat pe M. S. Regele Carol II.

Constituirea și depunerea jurământului

Solemnitatea luând sfârșit, fostul consiliu s'a retras, iar noul consiliu alcătuit din d-nii colonel Edmond Munteanu, președinte; locotenent colonel Corneliu Gheorghiu, Maior Groholschi, căpitani Gherculescu și Bălușescu, judecători, locotent colonel Rudianu, procuror și Stelian Totu grefier, au depus jurământul de credință.

Au mai depus jurământul d-nii generali Ionescu, președintele Camerei de punere sub acuzare, ca delegat din partea d-lui general Atanasescu; locotenent-colonel Călin, maiori Ulea, Rudeanu, căpitani Ghica, Vasilescu, Twers, judecători numiți prin decret regal.

Noul tribunal militar și-a început imediat activitatea, pe rol fiind procesul spărgătorului ieșan Zigu Leibovici învinuit pentru port ilegal de arme.

Gustarea

Ședința a fost suspendată, magistrații tribunalului militar și invitații trecând la o gustare, cu care prilej d. general Ionescu a tuastat pentru comandantul Corpului IV Armată; d. avocat Rodoș pentru d. colonel Edmond Munteanu căruia i-a adus un cald și bine meritat omagiu; și d. colonel Edmond Munteanu care a închinat pentru colaboratorii d-sale de ieri și pentru aceia de mâine.

Tribunalul militar a trecut apoi în ședință, continuând judecarea proceselor aflate pe rol.

P. GRANCEA

IDA TZECHOWAL
SCHLOIME GALPERIN

invită rudele, prietenii și cunoscuții la ceremonia cununiei lor religioase care va avea loc Duminică 23 Maiu 1937 orele 12 a. m. la sinagoga „Zwalower" str. Cucu.

In locul oricărei alte înștiințări.

ANUȚA BERCOVICI
CAROL ROSENBAUM

anunță rudele, prietenii și cunoscuții că, căsătoria religioasă a D-lor, va avea loc Duminică 23 Maiu orele 10 dim. la sinagoga Cantar din str. I. C. Brătianu 84 și nu la Templul Neuschatz după cum a fost anunțat.

Acest anunț ține loc de orice altă invitație.

Tineri dați în judecată pentru furt

Cabinetul de instrucție a terminat cercetările și a emis ordonanța de dare în judecată pentru furt, împotriva tinerilor Iosef Schvartz și I. Herșcovici din str. Brăteanu, autorii furtului de la d. ing. Jack Grünberg.

Cu prilejul cercetărilor s'a mai stabilit că aceștia ar fi autorii a mai multor furturi, între cari și acela de la d. dr. Trosc.

Ambii inculpați se află depuși la închisoarea Galata.

Supra-examinarea medicală

a asiguraților sociali

Eri a sosit în localitate d. dr. Runceanu ispector la Casa centrală a Asigurărilor Sociale, pentru a face supra-vizita medicală a asiguraților sociali inscrișii pentru a fi trimiși în stațiuni balneare și climaterice.

In cursul zilei de ieri, d. dr. Runceanu a examinat în mod minuțios peste 100 de asigurați.

Examenul continuă în cursul zilei de azi și mâne.

Sâmbătă după amează d. dr. Runceanu va pleca la București cu dosarele asiguraților examinați, și în câteva zile asigurații ieșeni vor putea cunoaște rezultatul, deoarecei la 1 Iunie trebue să plece prima serie de asigurați în stațiuni.

des.

Rezultatul examenului de înaintare la gr. II

al învățătorilor din jud. Vaslui

Ultimele probe ale învățătorilor din jud. Vaslui, candidați la examenul de gr. II, s'au terminat.

Au fost declarați reușiți următorii candidați:

Bejan Safta, Balcan Eufrosina, Bucată Scarlat, Didilescu Vasile, Dimitriu Amelia, Gaiu Valeria Horga Gh., Ichim Dumitru, Ichim Despina, Gherase Emil, Nacu Alex., Părcălab Adela, Popovici Zenaida, Pintilie Vasilica și Toban Vasile.

Probele orale și practice s'au dat la școala primară „Spiru-Haret".

La școala primară „Trei Ierarhi" continuă probele învățătorilor din jud. Iași.

Învățătorii din jud. Roman au fost examinați la toate probele, dar rezultatul final nu s'a dat.

Din cauză că d-l prof. Iancu, președ. comisiunei s'a îmbolnăvit, examinarea a fost suspendată până mâine, când va continua.

E probabil că rezultatul se va da Luni sau Marți, la terminarea ultimei serii de candidați.

La înmormântarea din ziua de 16 Mai 1937, a defunctului meu soț

Plotonierul Major
Vasiliu Constantin

au luat parte Domnii ofițeri și numeroși domni subofițeri, cărora le aduc pe această cale, mulțumiri pentru concursul ce mi-au acordat și pentru că au avut bunătatea să ia parte la această tristă ceremonie.

Clementina Vasiliu

Domnișoară de 27 ani

bună gospodină, cuminte, caracter nobil, caută post la un domn sau d-nă ca gospodină în casă. Adresa la ziar sub Elena.

Îndrăsniți!... fără nici-o teamă!...

Lucrul cel mai important este o îngrijire rațională a dinților. Dar aceasta nu se poate face decât cu

Pasta de dinți **NIVEA**

care este de o eficacitate puternică, întărește dinții, dându-le albeață și strălucire, fără a ataca smaltul. — Așa dar, după fiecare masă și înainte de culcare curățați-vă bine dinții cu peria, întrebuințând Pasta de dinți Nivea. Aceasta deci, este adevăratul și singurul mijloc de a întreține dinții.

Spumează ușor, excelentă la gust.

24 Lei

Un frumos festival câmpenesc

la grădina Copou

Pentru mâine seară, s'a organizat de către un grup de gazetari, un frumos festival câmpenesc la grădina Copou.

Este chermeza de deschidere a sezonului și de aceia nu s'a precupețit nici un sacrificiu pentru reușita deplină.

Admirabila fanfară a Reg. 2 Transmisiuni, sub conducerea d-lui locot. Policarp, va distra publicul cu cele mai moderne arii.

Șlagăre de sezon vor fi transmise prin difuzoare în toate colțurile grădinei.

Ploae de artificii, tir, tombolă și alte distracții vor fi puse la dispoziția publicului.

Bufet asortat la dispoziție, planșeu de dans pentru tineret.

In plus, meteorologii anunță o noapte minunată cu lună plină și spuză de stele.

BRIGADA 41
AVANTGARDA EROILOR
și BENGALI

sunt puse în umbră de noua realizare

Dinamică Rapidă Emoționantă

CURIERUL de Sud

Glorificarea amintirei eroilor aviației. Acest film cu adevărat dinamic va fi prezentat ieșenilor

De Luni la Sidoli

VIN TONIC
vitaminat
irradiat

Depozit Farmacia Dr. Beceanu, Piața Halei Iași.

Azi la Roxy
PORT ARTHUR
cu Danielle Darrieux
Adolf Volbruck
Charles Vanel
Al doilea film
GONDOLIERUL de pe Broadway
cu Dick Powel și J. Blondel
Complectare:
Incoronarea Regelui Angliei

Vă dor bătăturile? Distrugeți-le cu „Coricol".
Depozit: Farmacia Pollak
Str. Ștefan cel Mare Telefon 235

Ateneul Popular Tătărași

Duminică 23 Mai 1937 ora 3 p. m. are loc a 515-a Șezătoare Artistică-culturală.

Conferința va fi ținută de Cucernicia Sa Părintele CONSTANTIN DRON, referent al Sfț. Patriarhii, Președintele „Cecopavei", care va trata un subiect de extremă importanță pentru Iași „Din Trecutul Catedralei Mitropolitane".

Conferința va fi încadrală de un bogat și ales program artistic-cultural, în care remarcăm pe dl. A. Dubrovschi, student al Acad. de muzică (solo violoncel) cu acompaniamentul D-rei Mariana Catulescu (pian).

Corul mixt și bărbătesc al Ateneului sub conducerea d-lui A. Kisadji, va executa diferite bucăți populare.

Intrarea liberă.

x *Serviciul de Hidroterapie* și băi medicamentoase al băilor comunale, funcționează zilnic în orele stabilite, sub conducerea d-lui **Dr. P. Zosin**, care consultă la baie *Marți* și *Sâmbătă* dim. ora 9; iar acasă, *Str. Armeană 15*, zilnic *de la 2 (14) la 4 (16).*

x Din cauza că Primăria Municipiului Iași urmează să dărâme imobilul său din str. Cuza Vodă 48, **Farmacia** și **Laboratorul chimic Dr. Ratianu** care se găsea în acest imobil, **S'AU MUTAT** pe aceiași stradă vis-a-vis, în Palatul Braunstein, la No. 83.

PIERDUT următoarele acte act de naționalitate, act de bună purtare și buletinul biroului de populație. Le declar nule și fără valoare în mâinile ori cui s'ar găsi.

BRANA HASCALOVICI
Iași, str. Țutora 75

Stofe bune și efline

PENTRU SEZONUL DE VARA
pentru haine bărbătești, taieruri și pardesiuri de damă.

vindem en detail cu prețurile fixe și originale ale fabricei **BUHUȘI**

Vizitați-ne cu încredere
B. Cofman & D. Volodarschi
--- IAȘI ---
Strada Ștefan cel Mare Nr. 59
Telefon 1341

ADEVARATUL SIROP PAGLIANO
al inventatorului
Prof. Girolamo Pagliano-Florența
Previne și vindecă INFLUENȚA.
Compus exclusiv din substanțe vegetale, curăță și purifică organismul, pe care-l liberează străbătând intestinul, de toxinele cari îl infectează și cari otrăvesc sângele.
Cel mai vechi, neîntrecut sau egalat, dintre tratamentele naturale.
La farmacii și droguerii.

noval antigripal

Curierul de sud

Curăță, albește și catifelează fața. — Depozit Farmacia Dr. Beceanu Piața Halei Iași.

Dr. M. Avram
Medic de Spital
Consultă și operează
Boli Chirurgicale, Boli de femei, Mamoș
Consult. 3—7 p. m.
str. I. C. Brătianu 120
(Etaj)
(vis-a-vis de farm. Racovițză)
Telefon 1250

DOCTORUL
R. DAMSKER
Medic de Spital
Str. Ghica Vodă No. 32
între 7-9 și 3-6
MEDICINA INTERNA
SIFILIS ȘI GENITO-URINARE

Azi la Cinema „Scala"
Numai pentru oamenii cu nervii tari
UMBRA TRECUTULUI
cu LUISE ULRICH, GUSTAV DIESL și LUCIE HOFLICH
Al doilea film, premiera
O fată cu ploaie
Urmează apoi
Incoronarea dela Londra și jurnalul Paramount nou

ULTIMA ORĂ

Dl. Al. Vaida
s'a prezintat în audienţă la Palat
şi consideră încheiat primul ciclu de informare asupra situaţiei politice

Bucureşti 21. — In comunicatul mareşalatului Palatului dat aseară, se anunţă că dela 14 la 19 Mai în afară de audienţele de lucru ale miniştrilor, au fost primiţi în audienţă de Suveran, d-nii Vaida Voevod, Armand Călineseu şi Petre Papacostea.

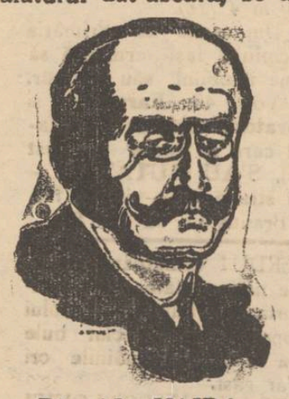

Dl. AL. VAIDA

*

Bucureşti 21. — După audienţa la Palat, d. Vaida Voevod socoate încheiat primul ciclu de informare.

D-sa pleacă astăzi cu automobilul la Cluj şi va reveni în Capitală abia la începutul lunei viitoare.

*

Bucureşti 21.-- D. Ion Mihalache a plecat la Câmpulung, unde au loc alegeri administrative.

De acolo d-sa se va duce la Dobreşti şi va reveni în Capitală săptămâna viitoare.

*

Bucureşti 21.--D. I. V. Popescu-Mehedinţi a fost numit şeful tineretului naţional-ţărănesc din Capitală în locul d-lui Ilarie Dobridor.

*

D. Eugen Crăciun, cunoscutul avocat şi publicist, a fost numit secretar general al organizaţiei naţional-ţărăniste din Capitală.

conducătoare naţional-ţărăniste se spune, în legătură cu zvonurile din ultimele zile, că nu se intenţionează angajarea de tratative cu alte organizaţii politice.

Conducerea partidului naţional-ţărănesc socoteşte — ni se spune — că orice discuţii de acest fel n'ar face decît să slăbească spiritul de disciplină şi convingerea în forţele sale, însuşiri pe baza cărora partidul naţional-ţărănesc crede că poate aştepta liniştit deschiderea succesiunii.

*

D. Goga cere un guvern de generali
pentru prezidarea alegerilor

Bucureşti 21. — Astăzi la orele 1 are loc banchetul dat de partidul naţional-creştin pentru sărbătorirea d-lui A. C. Cuza.

Cu acest prilej d. Octavian Goga, va face importante declaraţii politice.

Ziarul „Curentul" bine informat din cercurile cuziste, anunţă că d. Goga va cere un guvern de alegeri cu garantarea libertăţii alegerilor.

D. Goga va indica chiar în acest senz un guvern de generali, fără legături cu partidele politice.

Prefecţii de judeţ ar trebui ...

După alegeri guvernul ar trebui să se retragă pentru a face loc unui guvern cu bază parlamentară.

*

Bucureşti 21.—Ziarul „Timpul" anunţă că în unele cercuri politice continuă a se ventila ideia unui guvern de alegeri.

Suntem precis informaţi că partidul naţional-ţărănesc este adversar hotărât al unui guvern de alegeri.

Fruntaşii naţional-ţărănişti consideră că numai un guvern naţional-ţărănesc ar putea deslega viitoarea criză politică.

Atitudinea partidului ţărănist

Bucureşti 21.— In cercurile

Iarăşi decretul
pentru protecţia muncii naţionale

Bucureşti 21. — După sosirea d-lui Valer Pop de la Belgrad, Sâmbătă sau Duminică se va lua în discuţie alcătuirea noului decret lege pentru protecţia muncii naţionale.

Lt. Rang din Iaşi
va fi avansat căpitan

Bucureşti 21. — Cu prilejul zilei de 8 Iunie, se vor face unele înaintări în armată.

Intre alţii, va fi înălţat în grad cunoscutul călăreţ locotenentul Henry Rang din Regimentul 7 Roşiori-Iaşi, care va fi avansat căpitan.

Voevodul Mihai
în capitala Belgiei

Bruxelles 21.—Marele Voevod Mihai a sosit ieri incognito la Bruxelles, spre a face o vizită familiei regale belgiene.

Dela Bruxelles, Marele Voevod va pleca la Varşovia unde va sosi la 24 Mai.

A doua zi, Marele Voevod va asista la o manifestaţie a tineretului polonez la Bieloni iar seara va pleca spre Bucureşti.

Crescătorie macabră de copii
în cartierul Nicolina-Frumoasa

Parchetul a fost înştiinţat eri că în străzile Uzinei şi Radu-Vodă, s'au înfiinţat alte „crescătorii" clandestine de copii. Aceste crescătorii au însă altă menire decât acea de a creşte copii. Ele ar avea rostul să înlesnească unor mame denaturate să scape de odraslele venite pe lume, fără dorinţa lor.

Cum în una din aceste crescătorii a sucombat ieri un copilaş de 6 luni, s'a dispus o severă anchetă. Cadavrul pruncului a fost transportat la morgă, pentru a i se face autopsia. LEL.

Un industriaş ieşan
s'a sinucis prin strangulare
Drama de astăzi din Str. Smârdan

O sinucidere impresionantă în funcţiune zilele acestea.

Industriaşul Moise Taicher din str. Smârdan 22, în etate de 37 ani, şi-a pus capăt vieţii, strangulându-se.

Moise Teicher a condus mulţi ani în calitate de procurist, fabrica de sifoane „Sanitas".

In ultimul timp Teicher a ieşit din acest post şi a construit în str, Smârdan o fabrică de sifoane.

Fabrica urma să fie pusă însă unele greutăţi materiale care l-au determinat să comită actul funest.

Azi dimineaţă, la faţa locului au sosit d-nii dr. Berbeciu, medicul-şef al circumscripţiei 4 Pop, şeful comisiei a 4-a. D.Dr. Berbeciu a constatat că moartea a provenit din strangulare.

Sinuciderea lui Teicher a provocat o impresie profundă în localitate. Rep.

Un automotor c. f. r.
a luat foc lângă Socola

Un automotor, trimis din Iaşi în ajutorul altui automotor, care rămăsese defect pe linie, a luat foc, în apropiere de staţia Socola, la cantonul nr. 279. S'a trimis în ajutor o locomotivă cu 10 oameni şi căldări.

In urma ajutorului dat, s'a putut stinge focul, ce cuprinsese motorul şi s'a izolat rezervorul cu motorină, împiedicându-se o explozie.

Mecanicul a declarat că nu-şi dă seama de motivul incendiului, întrucât s'a văzut dintr'odată cuprins de flăcări.

Accident de persoane n'a fost.

A dispărut Iagoda ?

Roma 21.— Agenţia Ştefani află din Moscova că fostul şef al G. P. U. Iagoda, a dispărut din clinica în care se afla internat.

El ar fi plecat pe bordul unui avion, ducând documente compromiţătoare pentru conducătorii sovietici.

Un schelet de mamut
în nordul Bucovinei

Cernăuţi 21-- O interesantă descoperire a fost făcută în comuna Crisceatec de pe malul Nistrului.

E vorba de nişte urme preistorice, cărora li se acordă o mare valoare ştiinţifică.

Pe când lucrau la scoaterea pietrei din cartierele dela marginea comunei Crisceatec, muncitorii au dat de un schelet uriaş, care după toate probabilităţile, pare să fie scheletul unui mamut uriaş.

La faţa locului s'a dus o comisiune a prefecturei de judeţ, care a constatat că acest fapt corespunde adevărului. Prefectura a luat măsuri ca săpăturile să se facă cu cea mai mare atenţie, pentru ca scheletul să poată fi scos în întregime.

Această descoperire va stârni, desigur, mare interes în lumea internaţională ştiinţifică, deoarece, e pentru prima oară când în Europa de sud-est se găseşte un schelet întreg de mamut.

Ştiri poliţieneşti

O tînără doamnă vrea să moară
aruncîndu-se în faţa tramvaiului
Insă vagonul a fost oprit la timp

Doamna Rebeca Leiba originară din Roman, str. Incedava, fiind cuprinsă de un şoc nervos, a încercat să-şi pună capăt vieţii aruncându-se în Bulevardul Ferdinand înaintea tramvaiului Gara-Abator.

Vatmanul a oprit la timp şi femeea a scăpat neatinsă.

Probabil că cititorii îşi amintesc că Rebeca Leiba a mai încercat să se sinucidă acum vreo 2 săptămâni, înghiţind o substanţă toxică, în grădina Copou.

Ea a suferit unele decepţii familiare în Roman. Venise la Iaşi şi stătea la o rudă.

Se cercetează.

*

Foc.— Azi dimineaţă s'a aprins şi a ars un grajd al locuitorului Ilie Gheorghiu din str. Bogdan-Vodă 22 (cartierul Sărărie). Deasemeni a mai ars şi acoperişul casei.

S'a stabilit că iecendiul a provenit din neglijenţă.

Un fiu cu toane.—Dl. Anghel Avram din Bulevardul Ferdinand nr. 21, a reclamat poliţiei că fiul său numit Agapie, ar fi încercat să-l arunce dela etaj pe el şi pe soţia lui.

Intervenind vecinii, băiatul s'a liniştit.

FURT. — D. dr. N. Cădere s'a plâns la comisia 3-a că x La 1 Octombrie, ora 15, se va ţine concurs la spitalul Central din Iaşi, cancelaria colegiului medical, pentru ocuparea definitivă a postului vacant de medic primar [stomatolog de pe lângă acest spital; iar la 11 Octombrie, ora 15, la acelaş spital, concurs pentru ocuparea definitivă a postului de medic primar asistent la institutul clinico-obstetrical Grigore Ghica Vodă".

x Consiliul Facultăţii de teologie din Chişinău a recomandat pe d. I. D. Ştefănescu ca profesor titular al catedrei de Istoria artei bisericeşti (care fusese ocupată de prof. P. Constantinescu-Iaşi).

x EXPOZIŢIE DE PASĂRI. —In ziua de 22 Mai a. c. se va deschide expoziţia de păsări, culturală-educativă, a crescătorilor ieşeni, în str. Cuza-Vodă 32 (vis-a-vis de Banca Dacia, alături de Cofetăria Speranţă).

Sunt expuse cele mai frumoase exemplare.

Intrarea liberă

Distincţie pentru d. Titulescu

Praga 21.— La 19 Iunie facultatea juridică din Bratislava va acorda d-lui N. Titulescu diploma de doctor honoris causa. D. Titulescu va lua parte împreună cu doamna.

In soldat din Reg. 13 Dorobanţi
s'a aruncat înaintea trenului

Azi dimineaţă, în apropierea staţiei Perival, s'a aruncat înaintea trenului soldatul Mandrapura B. Ioan din Regimentul 13 Dorobanţi-Iaşi.

Nefericitul a fost mutilat, dar se află încă în viaţă.

Motivul actului disperat nu se cunoaşte.

O SCRISOARE
a d-lui rector Bratu

Cernăuţi, 20.—Săteanul Mihail Balaniuc, din comuna Zamostea pe Ceremuş, din judeţul Storojineţ, a trimis d-lui rector Traian Bratu o scrisoare cu urări de însănătoşire, cu prilejul atentatului a cărui victimă a fost distinsul profesor.

Zilele trecute, Balaniuc a primit de la d. rector Trajan Bratu, care se află la Berlin, următorul răspuns:

„In urma celor ce mi s'au întâmplat, în seara de 1 Martie, am primit, sub formă de telegrame, scrisori, cărţi de vizită depuse, atâtea dovezi de simpatie şi de aprecieri binevoitoare şi atâtea calde şi binefăcătoare urări de însănătoşire, încât mi-e cu neputinţă să scriu cu mână mea fiecăruia, pentru a-i mulţumi.

Vă rog să binevoiţi a primi sub forma aceasta, mulţumirile mele sincere şi asigurarea că aceste manifestaţiuni mi-au înlesnit trecerea prin cele ce a trebuit să îndur.

TRAIAN BRATU

Incendierea instalaţiei de băi
dela Dorna - Cândreni

Cernăuţi 21.— Ancheta asupra incendiului din staţiunea balneară Dorna-Cândreni din jud. Câmpulung, a stabilit că focul a fost pus.

Clădirea institutului balnear a fost distrusă.

Comisiunea de anchetă continuă cercetările pentru a stabili cine a pus focul.

ORA 12

Conferinţă ministerială

Bucureşti 21. — Azi dimineaţă a avut loc o conferinţă ministerială, prezidată de d. Gh. Tătărescu.

Au participat d-nii Inculeţ, Franasovici, Sasu şi Cancicov.

S'au examinat chestiunile la ordinea zilei, printre care şi programul vizitei guvernului în Basarabia şi Ardeal.

*

Astă seară membrii guvernului pleacă la Cetatea-Albă, unde mâine are loc în prezenţa Suveranului, inaugurarea sanatoriului de tuberculoşi.

*

In cursul lunei Iulie Suveranul va vizita ţara Moţilor.

Cu prilejul vizitei la Cluj, Universitatea de acolo îi va acorda titlul de doctor honoris causa.

Onomastica d-lui Dinu Brătianu

Bucureşti 21. — Azi e ziua onomastică a d-lui Dinu Brăteanu.

D-sa a primit acasă pe toţi membrii guvernului, cari i-au prezentat felicitări.

D. Vaida tratează cu ţărăniştii ?

Bucureşti 21.-- Dl. Vaida-Voevod a părăsit capitală, plecând la Cluj.

Se pare că tratativele d-sale cu ţărăniştii au eşuat.

Din unele cercuri se afirmă că ele vor fi totuşi reluate.

Congresul de Radio

Bucureşti 21.— Astăzi s'a deschis în Capitală congresul internaţional de radio.

Astă seară, la ora 6, are loc şedinţa festivă, cu participarea oficialităţii.

Banditul Coroi se însoară

Bucureşti 21. — Astăzi urma să aibă loc la închisoarea Mărgineni cununia banditului Coroi cu d-ra Picu.

Mireasa însă n'a venit la Mărgineni, astfel că nunta a fost aminată pentru Miercuri.

Naş va fi primul gardian al închisorii.

De Sf-ţii Constantin şi Elena
cumpăraţi celor dragi o atenţiune frumoasă la
EDUARD

O ATRACŢIE pentru amatorii de lucru artistic de mână constituie
Expoziţia permanentă
DE PERDELE, CUVERTURI, FEŢE DE MESE IN FILLET ŞI POINLACE A MAGAZINULUI
„LA GHEM"
ŞTEFAN CEL MARE 2 (alături de mag. Hirschensohn)

DE INCHIRIAT 2 camere şi o bucătărie, eventual baie, în str. Buzdugan 16 la d. Păcurariu, magistrat.

Recompensă
se oferă aceluia care va aduce o cheie perdută, având următoarea inscripţie: „Arnheim", Banca Moldova No. 344. A se adresa la ziar sub Ing. L.

Curierul de sud

Pistruii îi înlăturaţi sigur cu unicul preparat inofensiv: Lotiunea Khasya.
Depozit: Farmacia Hollak Str. Ştefan cel Mare. Telefon 3.35

Prefectura Judeţului Iaşi
Biroul Economic
PUBLICAŢIUNE
No. 5858 1937 Mai 12

Se aduce la cunoştinţa celor interesaţi că, în localul Prefecturei de judeţ Iaşi —Palatul Administrativ—, se va ţine licitaţie publică cu oferte închise şi sigilate, la datele următoare:

Termenul I la 31 Mai 1937, orele 12 a. m.

Termenul II la 11 Iunie 1937 orele 12 a. m.

Tratare prin bună învoială la 22 Iunie 1937 orele 12 a.m. pentru procurarea a 363 stâlpi telefonici de stejar şi a materialelor telefonice necesare judeţului pe 1937 | 938.

1. Fiare curbe mici de 13 jum. mm. grosime 200 bucăţi
2. Izolatori mici de porcelan model Poştă 500 bucăţi
3. Ghips fără corpuri străine 50 kgr.
4. Sârmă de oţel 2 mm. galvanizată p. linii 500 kgr.
5. Sârmă de fier moale ptr. legat a 1 jum. mm. galvanizată 50 kgr.
6. Sârmă neagră cablată a 1 mm. grosime 300 m.
7. Capsule cu arc şi granule pt. microfoane 10 bucăţi
8. Cordoane cu câte 2 fire pt. receptoare 50 bucăţi
9. Cordoane cu câte 4 fire pt. micro-telefon 5 bucăţi
10. Receptoare bipolare cu cordon 20 bucăţi
11. Fusibile lungi în tub de sticlă p. parafulger 3—5 ap. 60 bucăţi
12. Zincuri circulare dela 1 mm. în sus grosime 100 buc.
13. Cărbuni „Dura" în saci No. 183 100 bucăţi
14. Sare de amoniac fără corpuri străine 40 kgr.
15. Membrane de cărbune pt. capsule „Levert" 20 buc.
16. Fişe Standard fără cordon 10 bucăţi
17. Copci mici (scoabe) ptr. instalaţii 1 kgr.
18. Cuie mici cap rotund 1 kgr.
19. Holz şuruburi diferite 1 kgr.
20. Burghie p. lemn format lingură 12 jum. mm. 11 bucăţi
21. Lopeţi de oţel format rotund 6 buc.
22. Frânghie cânepă pentru macarale 30 metri

Licitaţia se va ţine în conformitate cu art. 88—110 incl. din L. C. P. Regulamentul O. C. L. şi normele pentru ţinerea licitaţiilor publice, publicate în M. O. No. 127 din 4 Iunie 1931.

Un ochelar bun
numai la un magazin de specialitate
Deci cumpăraţi-l la

Optica „ARGUS"
STR. LAPUŞNEANU 41
vis-a-vis de Hotel Palace

ANUL XXXIII No. 9639

ABONAMENTE
Lei 350 . . . . pe un an
„ 180 . . . . „ 6 luni
„ 90 . . . . „ 3 luni
„ 35 . . . . „ 1 lună
„ 1500 . Instituții publice

Atelierele tipografice „Opinia„
IAȘI STR. LAPUȘNEANU 37

6 PAGINI 2 LEI

OPINIA

Ziar popular cotidian

DUMINICA 23 MAI 1937

TELEFOANE
Redacția No. 1298
Administrația „ 1299
Serv. noapte red. „ 1436
„ admin. „ 1567

Redacția și Administrația
IAȘI STR. LAPUȘNEANU 37
Director: C. R. GHIULEA

Pentru combaterea speculei

Oricâte explicații s'ar da fenomenului de urcare bruscă a prețurilor, e lucru limpede că scumpirea bruscă a prețuri or se datorește speculei, în cea mai mare măsură.

Scumpirea extraordinară a produselor alimentare în preajma Paștelui, n'a fost decât specula.

E adevărat că dintotdeauna prețurile variază după sezon și după situația pieței (legea cererii și ofertei). E fapt cunoscut că la finele iernei se ieftinesc ouăle, brânzeturile și lăptăriile,—în timp ce se scumpește carnea până când piața e invadată de zarzavaturi. Vara, făina și pânea au tendință fermă, până la începutul toamnei când aceste articole se ieftenesc, spre a se scumpi iarăși în iarnă.

Se pot da multe exemp e dintr'acestea, spre a se preciza ritmul obișnuit al variației prețurildr, după sezon,

Insă toate aceste variațiuni cată a decurge în măsură rezonabilă, într'o anumită cotă firească.

Dar ceia ce se întâmplă astăzi la noi, cu urcări bruște de prețuri, îndoite și întreite—nu se mai cheamă comerț în virtutea unor variațiuni economice normale, ci *negustorie de gangsteri*, pur și simplu.

Când, depildă, la Paști untul s'a îndoit la preț peste noapte; sau peștele s'a întreit, pentruca peste câteva zile să revie la mai puțin de jumătate; sau cînd astăzi ți se cere 100 lei o găină, ... asta nu-i comerț. ci brigandaj!

In anarhia economică și morală de astăzi, când amestecul excesiv al Statului împovărează viața socială, e sigur că o normalizare în cadrele liberalismului economic, nu se va mai putea produce. Și masele populare vor sta mereu sub teroarea permanentă a neprevăzutului și a speculei deșănțate.

Și cum ar fi neomenos și primejdios a lăsa ca poporul să ajungă înfometat, se impune ca „economia dirijată" să se aplice amănunțit asupra comerțului alimentar. Iar cel mai practic sistem ar fi *muntcipalizarea* acestui comerț.

Va trebui, neapărat, să se ajungă aici.

CR.

Jubileul regal din Danemarca

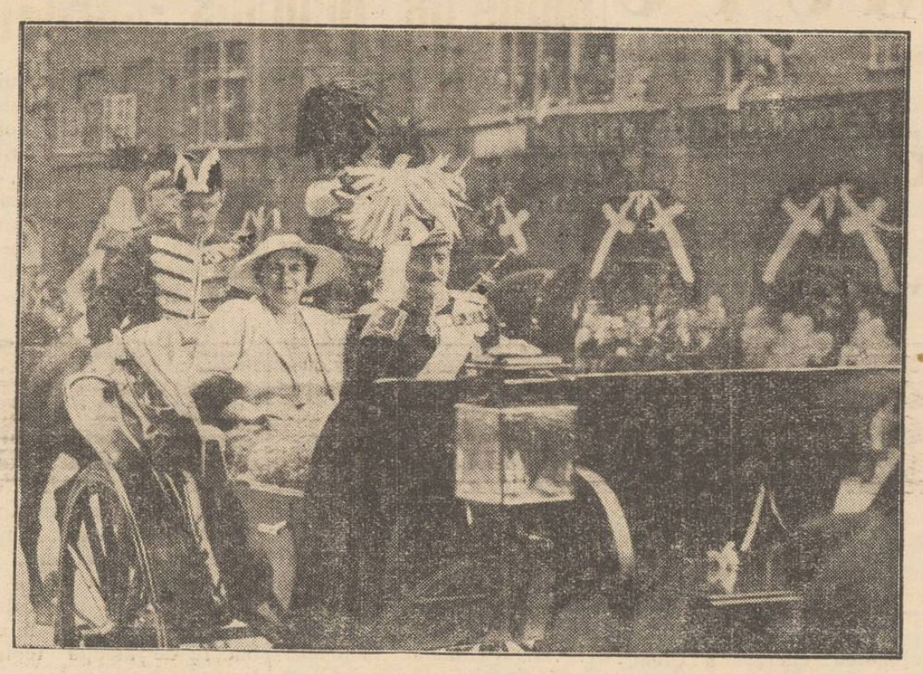

Am anunțat că regele Christian X al Danemarcei a împlinit 25 ani de domnie. Faptul a fost serbătorit cu entuziasm la Kopenhaga.

In clișeu, Suveranii danej (regele Cris'ian și regina Alexandra) ovaționați pe străzile capitalei, în drum spre catedrală unde s'a serbat jubileu' regal.

Zîmbetul zilei

redactat de AUREL LEON

Cald și rece ...

(Strofe comise la plus... multe grade)

Omului nimic nu-i place,
E un lucru dovedit.
Cât i-ai da și cât i-ai face
Dânsu-i tot nemulțumit.

Când e iarnă,—și-i o probă
De ger strașnic, multe nopți,
Omul stă cu nasu'n sobă
Și visează struguri copți.

Timp de vară-ar vrea să fie
Soare mult ca niciodată.
El să stea'n cofetărie,
Să consume înghețată.

Iar când iarna e plecată
Și e luna lui Cuptor,
Stând cu gura însetată,
Omului de frig i-e dor.

Vrea un ger și vrea zăpadă
Iarnă'n toi, colo, la toartă.
Când o îngheța pe stradă
Să comande-o țuică fiartă.

Lumea însă nu-i tocmeală
Pentru doi sau pentru zece.
Dumnezeu, cu socoteală
A dat cald, a dat și rece.

Când pe stradă vezi o fată,
Numai grație și nuri,
Transparentă, decoltată,
Natural că ai... călduri.

Dar când vezi că'n urmă vine
Unul sdravăn, 'nalt și tare
Ce se uită crunt la tine,
Te apucă cu... răcoare.

Când iei ieața ta, la lună,
Uiți de griji și uiți de gură,
Auzind cum banii sună
Ai puțin. . temperatură.

Dar când sare perceptorul
Și nevasta sare iar,
Te cuprinde brusc fiorul
Și ți-e frig ca'n Ianuar.

Mihalache într'una cere
Insă soarta nu se'ndură.
El, cu gândul la putere
Veșnic e într'o... căldură.

Dar când trece iar sorocul
Și nici gând nu-i de „chemare",
Bietu-și bleastemă norocul
Și-l cuprinde cu... răcoare.

Domnul Iorga, când mai scoate
Tragedii, comise'n metrul
Antic (cum el singur poate)
I se urcă termometrul...

Dar de-aude, pe departe
Că Giurescu-i meșter mare
Că Tafrali știe carte,
Il apucă, cu... răcoare.

Te însori și iei o fată
Cu palate și păduri;
Și cinstită — fără pată,
De ești veșnic în... călduri.

Mai apoi, când vezi mai bine
Cine e și cu ce toane,
Ce podoabă ai cu tine,
Te cuprinde cu... frisoane.

Sau ți-alegi una frumoasă;
N'are lipsă nici un dinte.
Ochii ei tâmpit te lasă
Și te-apucă, cu ferbinte.

Dar pe urmă nu e glumă
Când vezi părul că-i perucă
Ochi de sticlă, dinți de gumă..
Frigul cel polar te-apucă.

Și apoi tot în răcori
Viața'ntreagă-ți fericești.
Că la urmă, dacă mori
Nici nu-i caz să te... răcești.

Din toată lumea

M. S. Regele și țăranii...

Un redactor al ziarului francez „Paris-Midi" a obținut un interview al M. S. Regelui Carol II.

Înțeleptul nostru monarh, vorbind despre țăran i români a spus următoarele:

„Țăranii noștri au fost tratați drept personagii de operetă. Apoi, au fost manevrați după nevoile partidelor politice: dacă primul-ministru era și ministru al sănătății, nu se ocupa decât de spitale; dimpotrivă, de lucrări publice și drumuri, dacă conducea acest departament... Dar niciodată n'au fost canalizate sforțările pentru îmbunătățirea traiului țăranului".

După cum vedem, Suveranul nostru știe foarte bine care sunt nevoile reale ale țării.

Longevitate, tulun și căsătorie

In satul Tonjo Tusla din Jugoslavia a murit de-curând un bogat negustor de cai, anume Ibrahim Titarjeve care a ajuns la vrâsta de 103 ani. Ii plăcea foarte mult sportul hipic, dar mai cu deosebire, fumatul. Fuma până la o sută de țigări pe zi.

In lunga sa existență, Ibrahim Titarjeve s'a căsătorit de... 24 de ori și murind, a lăsat în urma lui 3 soții și 38 de copii.

Viață, nu glumă !..

Excrocii !..

Gazetele din Paris fac un tapaj extraordinar în jurul unor serii de excrocherii comise de un oarecare Pierre Rieuf. Acesta a mai fost în patru rânduri condamnat pentru asemenea fapte.

Adunate la olaltă, excrocheriile săvârșite de Rieuf se cifrează la un milion de franci (aproape 10 milioane lei),—„o excrocherie record"—remarcă un ziar parizian.

Probabil că francujii nu-i cunosc pe-ai noștrii...

Fapte și vorbe...

— Suveranii Italiei au fost primiți la Budapesta cu un fast și entuziasm extraordinar. S'a remarcat cu acest prilej un amănunt interesant: Toți ofițerii de stat-major unguri, care au fost atașați pe lângă persoana regelui Italiei, au fost aleși din persoane de statură mică,... spre a se potrivi cu statura regelui.

— Automotoarele lucrate în interprinderile Malaxa și care nu de mult circu'ă pe căile noastre ferate, s'au dovedit că au nevoe de perfecționări. Se defectează ușor, pricinuind neplăceri călătorilor...

— La Portsmouth (Anglia) a avut loc cea mai uriașă revistă navală pe care a cunoscut-o vreodată istoria.

Revista aceasta a flotei imperiale britanice, dată în cinstea Suveranilor Angliei, a reunit 145 vapoare de război ale Angliei și alte 17 vapoare de război străine,—plus încă pe atâtea vapoare de comerț.

România a fost reprezentată prin distrugătorul „Regina Maria", un vas de o capacitate de 1800 tone.

— Se anunță că în localitatea Molins del Rey (în Catalonia) un cetățean s'a proclamat singur... împărat; și pe soția sa, împărăteasă !...

El nu ține nici cu naționaliștii, nici cu republicanii; ci cu.. sine însuși !

In haosul de astăzi din Spania nu-i nici o mirare că se înmulțește nebunii...

Punct de vedere

Urcarea rentelor românești

Relevam în „Opinia" de acum câteva luni, fenomenul îmbucurător al urcării rentelor, prevăzând o și mai accentuată urcare într'un viitor apropiat.

Prevederile noastre s'au realizat întocmai.

De unde renta înzestrării cola, în momentul apariției articolului, 64, — azi ea cotează între 71—72, față de cursul de 53—54 pe care-l înregistrase cu un an în urmă.

Renta reangajaților (amortibilă 1933), care putea fi cumpărată la aceiași epocă la cursul de 46. azi gravitează în jurul cursului de 54, osebit cuponul scăzut la 1 Ianuarie.

Urcări asemănătoare au fost înregistrate de toate hârtiile românești cu dobândă fixă.

Până și renta consolidării care se negocia la cursul de 24—25, azi cotează în jurul cifrei de 30, exclusiv cele 2 cupoane scăzute la 15 Noembrie și 15 Mai,

Explicația fenomenului constă în faptul că din cauza lipsei de credit, capitalurile au devenit reproductive, marea majoritate fiind tezaurificate.

Plata regulată a cupoanelor diverselor rente negociabile, a determinat pe capitaliști să plaseze capitalurile tezaurificate, în hârtiile Statului cu dobândă fixă.

La acesi plasament a mai contribuit și mica rentabilitate a imobilelor precum și posibilitatea de a transforma în mod rapid efectele în numerar.

In felul acesta se explică numărul extrem de ridicat de tranzacțiuni de la bursa de efecte, cu coro'arul inerent: ridicarea cursurilor.

Spuneam că faptul este îmbucurător întru cât, pe de o parte, denotă circulația capitalurilor și, pe de altă parte, dovedește încrederea, din ce în ce mai mare, a *Capitalului* în împrumuturile lansate de Tezaurul public.

Dat fiind avantagiile pe cari le prezintă multe din împrumuturile lansate de stat, în afară de dobânda fixă (amortizările periodice la valoarea nominală, premiile împrumutului Înzestrării și ale obligațiilor comunale București de 3 jum. la sută etc.) ar fi de dorit ca micile economii ca și marile capitaluri să fie îndrumate în spre plasamentul rutelor, plasament care aduce și un profit titularului, dar și economii naționale !

MILTON LEHRER

IN PAG. VI-a ULTIMA ORA

Frământările din Rusia

Mareșalul Tuchacevschi ajunsese unul din cei ma puternici oameni ai Rusiei Sovietice, conducător necontestat al armatei.

Dar s'a pus și el în conflict cu Stalin și a căzut în disgrație. I s'a luat comanda generală a trupelor și a fost izo'at în provincie unde e supraveghiat cu strictețâ,

Progresele medicinei și chirurgiei în spitalele din Viena

Din constările d-lui Dr. C. Vasiliu

Ziarul nostru a publicat un reportaj cu unele impresii culese de d. inspector general dr. C. Vasiliu medicul primar al județului, într'o recentă călătorie la Viena și Budapesta.

Am obținut dela d. dr. Vasiliu o nouă serie de amănunte deosebit de interesante, cu privire la călătoria d-sale,

Le vom relata cititorilor noștri.

Profesorul vienez Finsterer și preotul Vasilovschi

Interlocutorul nostru ne vorbește cu mută căldură de profesorul vienez doctor Finsterer, conducătorul secției de chirurgie dela renumitul institut „Algemeinen".

Medicul ieșan a fost primit în clinica profesorului Finsterer, cu o delicată amabilitate.

Prof. dr. Finsterer este o somitate mondială în specialitatea sa și totodată un om cu minunate calități sufletești.

Celebrul chirurg vienez a întrebat pe d. dr. Vasiliu de unde este.

— A! din Iași, a exlamat cu emoție profesorul Finsterer. Am operat pe distinsul preot Vasilovschi din orașul d-stră. Te rog să-i predai salutările mele și să-i spui că l-am rugat să vie la Viena, dacă ar putea, deoarece vroau să expun cazul Sf. Sale — care a fost foarte interesant.

Noutăți medicale

D. dr. Vasiliu ne vorbește cu entuziasm de minunata organizare a clinicilor vieneze.

D-sa a asistat 20 de zile la operațiile și lucrările efectuate în institutul anticanceros condus de prof. dr. Arzt, și a observat cazuri din cele mai interesante.

De dimineață dela 7 până la 1 p. m. d. dr. Vasiliu lua parte, alături de medicii vienezi, la lucrările institutului.

Medicul ieșan ne spune despre o operație grea efectuată de prof. dr. Finsterer. Chirurgul—într'un caz de cancer—a procedat la rezecția stomachului și a pancreanului, făcând apoi legătura directă între esofag și intestin. După patru zile, pacientul s'a simțit foarte bine.

Prof. Finsterer a fost chemat la Chicago pentru a face o intervenție chirurgicală unui bolnav de cancer, care a mai fost operat până acum de șase ori de către chirurgi americani.

D. dr. Vasiliu e deasemeni entuziasmat de inovația spitalicească vieneză unde există un serviciu special de sterilizare, instalat într'o clădire colosală, Clădirea aceasta lucrează ca o uzină și e sub conducerea unui medic.

Fiecare clinică este aprovizionată cu cele necesare dela serviciul central de sterilizare:

Continuarea în pag. 2-a)

Odată a fost Iașul

o grădină de flori ... și plin de vagabonzi

de RUDOLF SUȚU

E mult de atunci; de pe când se umbla cu trăsura de la București la Iași; pe când pământurile aceste frumoase și bogate, stăteau aproape pustii. Și totuși ce locuri frumoase! Era o plăcere să călătorești și o mireasă ar fi mers, bucuroasă cu noi, — spune în descrierea sa Kelemen Mikeș, către o mătușă a lui, cu prilejul trecerei sale din Cernavoda la Iași, prin București. Era o plăcere să călătorești, deci, deoarece de la București până la Iași călcai numai pe flori, cari de cari mai frumoase, câmpiile erau acoperite cu flori în tot locul, așa încât și caii călcau numai pe garoafe și lalele. Și la Iași, se umbla ca'ntr'o grădină de flori, dar cu frică, cu frica ca la fie-ce moment, să nu-ți ație calea vagabonzii și să omoare oamenii.

La Mitropolia Iașului

La Vodă când te duceai, dădeai de boeri, dar boerii aceștia sunt ca și urșii față de străini. Par'că sunt sălbateci. Când le făceai vizită acasă, aveau în pajură vulturul cu două capete—origina familiei Cantacuzineștilor--te chemau la masă, te primeau bine; dar așa prietenie cum îți arăta Mitropolitul țării, mai rar. Mitropolitul e bucuros în totdeauna când primește pe cineva și te poftește la masa lui, ba îți trimete și acasă mâncări de acelea cari sunt rare la Iași. Și, din ceia ce trimitea Mitropolitul, se putea hrăni încă zece oameni pe de-asupra.

Ieșenii nu prea vorbeau

Cei din Iași nu prea vorbesc, tac, țin gura închisă mereu și astfel nimeni nu ar mai deschide gura de fel, decât doar când ar mânca. Cînd mergeai la crâșmă, numai acolo se putea vorbi cu popii valahi, căci prin crâșmele din Iași, lângă fie-care butoi, sunt cel puțin... zece popi...

Dacă...

In descrierea aceasta a unguru'ui Kelemen Mikeș, se mai vorbește și despre... rădicarea Iașului.

Dacă ar fi aici voevozi stabili și de acei cari caută și folosul țării, s'ar putea desvolta un negoț foarte întins, *cu mult mai ușor și mai mare ca în București.* Unde poate să fie un pământ mai frumos și mai bun, ca aici? Unde se poate mânca o carne de vacă mai gustoasă? Iar vinul de aici poate fi pus pe masa oricui, vinul de Cotnar poate fi gustat cu plăcere, chiar și de dame. Numai oamenii sunt ca niște... fiare sălbatece, spune Kelemen: lasă să se părăginească pământul acesta admirabil de bun și de frumos, și locuesc prin păduri.

Boerii sunt puțini și sunt sub împărăția turcească, dar și sub jugul grecilor. Iar hatmanul cel mai mare și care poruncește tuturor oștilor, este fratele unui bănar grec foarte bogat.

Tunuri cu... nuci

Vodă are oștirea lui. Un pașă e veșnic lângă el, cu 40—50 de oameni. Intreaga oaste numără cam 1500 oameni, cari duc după ei tunurile grele, care la nevoe, pot fi *umplute și cu nuci.*

Când Vodă a plecat din oraș...

toată lumea împachetează, își adună lucrurile și e gata de fugă. Boerii își trimet nevestele în păduri. Le e frică la toți de desordini; de muscalii. La cel mai mic sgomot, pe toți îi apucă spaime. Boerii stau gata calare pe câte un cal și, dacă se întâmplă ceva, o tu esc repede.

Toată nădejdea e numai în D-zeu. Numai D-zeu știe cum or fi toate. El înalță. El îngenunche...

Bisericile sunt pline de lume, dar nu atâta ca să se roage, cât ca să-și adăpostească acolo lucrurile de valoare,

RUDOLF SUȚU

Comercianți și Industriași!

Pentru siguranța și eftinătatea transporturilor Dvs. faceți expediții numai prin

prin C. F. R.

„AUTEX"

cu auto camioane proprii.

Prop. I. IACOBOVICI

Iași. Str. C. Negri 70 — Telefon 1080

Un vin vechi

delicios și foarte eftin

găsiți atât en-gros cât și în sticle sigilate la Dl.

ȘTEFAN NEGRUZZI

STR. I. G. DUCA (Muzelor) No. 13

Carmen-Sylva (MOVILA)

Grand Hotel Movila și Hotelul Băilor

Deschis dela 1 Iunie — 30 Septembrie

Camere confortabile, cu apă curentă, cu sau fără pensiune. Cure forfetare cu băi de nămol dela Lei 3.800

inclusiv pensiune completă, vizita medicală, băile și toate taxele. Prospecte și info m. gratuite, rețineri de camere la toate Agențiile din țară ale Organizației Naționale Rom. de Voiaj și Turism „Europa" și în stațiunea la Direcțiunea Hotelurilor.

pentru silueta, luați zilnic o **pilulă Slănic**

DOCENT DOCTOR

GH. PLACINȚIANU

Chirurg primar

Boli chirurgicale și de femei

Cons. 3—5 p. m.

Aleia Alexandri 5

Curierul de sud

Cabinetul dentar

TARTACOVSKAIA-SKLEAR

Str. Ștefan cel Mare Nr. 11 execută DINȚI și MASELE de os, fixate fără aur, precum și orice lucrări de specialitate — *cu prețuri convenabile* — Pentru D-nii funcționari orele de consultații de la orele 8 seara în sus.

BRIGADA 41 AVANTGARDA EROILOR și BENGALI sunt puse în umbră de noua realizare

Dinamică Rapidă Emoționantă

CURIERUL de Sud

Gloriticarea amintirei eroilor aviației. Acest film cu adevărat dinamic va fi prezentat ieșenilor

De Luni la Sidoli

Dr. S. Streiff

Fost Asistent la Viena și Berlin

MEDIC DE SPITAL

Specialist în

Genito-Urinare

(Rinichi, Beșică, Prostată, Venerice, Sifilis)

Cisto-uretroscopie, Diatermie

Analize microscopice

Cons. 3—8 p. m.

Str. Anasi, Panu 7

(lângă Școala Steaua)

Azi la Sidoli

Filmul sovietic așteptat de tot Iașul, vorbit și cântat rușește

Vladia Korsakof

al cărui succes este răsunător este magistral jucat de Vladimir Gardin Vasiliev.

Al doilea film

Boris Karloff

în puternica creație

Dișfrugătorul

Complectare:

JURNAL SONOR CENTURY

Incoronarea Regelui Angliei și Clubul Animalelor, o splendidă complectare rusească.

BODEGA și RESTAURANTUL

MUȚU

Str. Lăpușneanu 6

Invită onorata sa clientelă să viziteze

Grădina localului

frumos amenajată.

Roagă să i se deie concursul ca și până acum, asigurând clientela de un serviciu pe deplin mulțumitor.

CONVOCARE

Adunarea generală a Comunității școlare dela liceul Național din Iași este convocată pe ziua de Duminică 23 Mai 1937 ora 10 a. m. în amfiteatrul liceului, la ordinea zilei fiind:

Votarea bugetului pe exercițiul 1937-1938.

Dacă la prima convocare nu se va intruni majoritatea membrilor, adunarea se va ține Duminică 30 Mai 1937 la aceiași oră și în același loc cu orice număr de membri prezenți.

Președ. Comitetului școlar,
Preot Gh. Petrovanu

Părul cărunt își recapătă culoarea cu „Pigmentol".

Depozit: Farmacia Pollak Str. Ștefan cel Mare. Telefon 233

Azi la Roxy

PORT ARTHUR

cu Danielle Darrieux
Adolf Volbruck
Charles Vanel

Al doilea film

GONDOLIERUL de pe Broadway

cu Dick Powel și J. Blondel

Complectare:

Incoronarea Regelui Angliei

DOCTOR

A. Socolovschi

Specialist în boli și operațiuni

nas, gât, urechi

DIATERMIE SPEC. ORL.

Inhalație cu ozon (electr) electroterapie, înaltă frecvență

Cons. 8½—9½; 12—2; 4—7

Iași Str. Cuza Vodă Nr. 42

x **Doctor A. Hoffman** consultă zilnic *boli nervoase* și *Boli de nutriție* (Boli de ficat, gută, diabet) în str. Cuza-Vodă 14 (colț cu str. George Enescu). *Tratamente de slăbire și de îngrășare.*

Vă dor bătăturile? Distrugeți-le cu „Coricol".

Depozit: Farmacia Pollak Str. Ștefan cel Mare. Telefon 233

Conservați covoarele Dvs. de preț

încredințându-le spălătoriei speciale a atelierului de covoare orientale

„BUCHARA"

Iași, Str. Lăpușneanu 28

care lucrează după ultimele metode chimice pentru înlăturarea moliilor, făcându-le ca noi. — Prețuri convenabile

Cronica Sporturilor

„Victoria c.f.r." întâlnește mâine pe „Doubus"-Cernăuți

După două victorii consecutive, pe teren propriu, plenipotențiara foot-ballului nostru „Textila", se deplasează la Ploești, unde va găsi în „Tricolorul C.F.R., un adversar greu de trecut.

Cu toată forma bună pe care o dețin „textilenii" și optimismul pe care îl afișază snporterii, nu vedem cum ar putea „Textila" să învingă pe „Tricolorul" care uumai cu o săptămână în urmă a dispus cu 5—0, de „Victoria" din Cluj. Jucând cu ardoare, căutând în acelaș timp să-și desfășoare jocul obișnuit, ieșenii au șansă să scoată un rezultat onorabil.

*

In lipsa „Textilei" care va căuta desigur să dea o replică serioasă la Ploești, — Victoria c. f. r., va întâlni în cadrul campionatului Diviziei C, pe Dawlus-Cernăuți.

Ieșenii vor trebui să se întrebuințeze serios, ca să nu cedeze.

In deschiderea jocului „Victoria-Doubus, care are loc mâine după amiază, vor evolua două echipe districtuale. Cu echipa sdruncinată, după cotonogelile dela Pașcani, Macaby-Hacoah va întrunta pe „Ateneul Tătărași" pe care anul trecut i-au învins cu 8—0.

*

Concurs de Tenis la Strand

Despre aportul ce-l aduce „Strandul Iașilor" mișcării sportive din localitate, vom vorbi pe larg altădată.

Deocamdată, facem cunoscut că activitatea sportivă la „Strand" a început, printr'un mare concurs de tenis, rezervat începătorilor.

Concursul deschis categoriilor simplu, dublu și mixt, se bucură de atenția tenismanilor.

Inițiativa „Tenis-Clubului-Iași" care permite remarcarea tinerilor elemente, merită toată lauda.

SEMM.

Mari excursii în țară

în condiții excepțional de convenabile

Pentru vara aceasta, secția turistică a Soc. culturale universitare „Meșeceul" a organizat trei excursii splendide, în condiții neobișnuit de convenabile.

Iată itinerariile:

Banat 1-28 Iunie (28 zile), pe drumul: Iași—București—Târgoviște—Pitești—Curtea de Argeș—Craiova—T. Severin—Herculane—Lugoj — Buziaș—Reșița — Timișoara — Arad—Deva--Petroșani—Sibiu—Ocna Sibiului — Ocnele Mari — R. Vâlcea—Călimănești—Făgăraș—Brașov—Sinaia—Câmpina—Ploești—Iași.

Prețul de participare a 2500 lei pentru particulari; și numai 2000 lei pentru studenți și elevi. In acest preț intră toată cheltuiala (tren, locuință, masă etc.)

Transilvania 1-28 August (28 zile), pe drumul: Iași—Comănești—M. Ciuc—Tușnad--Sf. Gheorghe— Brașov—Sighișoara—Mediaș —Blaj—Alba-Iulia —Tg. Mureș—Sovata —Turda —Cluj—Oradea—Sătmar—Baia Mare—Dej—Bistrița—Dornișoara--Valea Dornei--Câmpulung—Gura Humorului—Iași.

Prețul de participare, același ca și în prima excursie.

In fine:

Dobrogea 1-14 Septembrie (14 zile), pe drumul: Iași—Galați—Brăila--Bazargic—Balcic—Constanța—Agigea—Tekirghiol—Sulina—Vâlcov—Ismail—Tulcea—Iași.

Prețul de participare 2000 lei particularii; 1700 lei studenții și elevii (tren, autobuz, vapor, casă, masă etc).

*

Se va călători foarte comod, în vagoane amenajate cu paturi. Noaptea rezervată pentru dormit,—mersul cu trenul făcându-se numai în orele răcoroase de dimineață. Masa caldă, se va servi în restaurante.

Excursiile vor fi conduse de persoane specialiste și profesori universitari distinși.

E un prilej unic, ca folos, confort și ieftinătate.

Inscrieri și amănunte la d. Filip Manoliu, str. Toma-Cozma 2 (curtea Seminarului Pedagogic); și la filialele județene ale Meșeceului.

x **A fi frumoasă și atrăgătoare** este problema ce rezolvă **Crema Miraculoasă.** Această cremă distruge petele și cosurile de pe obraz, albește și catifelează pielea dându-i un parfum delicios. Depozit Farmacia Dr. Ratianu Str. Cuza-Vodă 83.

Știri bisericești

S'a reînființat serviciul de propagandă misionară

Zilele trecute, părintele prof. Gh. Niculea a avut o audiență de lucru la ministerul Cultelor, discutând cu d. Victor Iamandi în privința reînceperii activității serviciului de propagandă misionară contra stiliștilor.

Părintele Niculea a prezentat cu acest prilej d-lui ministru Iamandi tabloul precților misionari care au activat în trecut, urmând să se aleagă un număr restrâns pentru noua etapă de propagandă antistilistă.

In ce privește misionarii civili s'a decis să activeze în continuare licențiații în teologie Mihai Bădiuțean și Iitimie, care s'au evidențiat printr'o muncă devotată în trecut.

Către sfârșitul lunei acestea părintele Niculea va începe o vie acțiune pentru lămurirea norodului pe chestia calendarului îndreptat.

Sf. Sa va organiza mai multe adunări populare în centrele stiliste din Basarabia și Moldova.

I. P. S. Mitropolit Nicodem la M-rea Neamțu

In cursul dimineții de ieri I. P. S. Mitropolit Nicodem însoțit de d. Dimitrie Radu, șeful de cabinet, a plecat cu mașina la Monastirea Neamțu.

Vizita chiriarhului Moldovei este pusă în legătură cu ultimele lucrări dela fabrica de cherestea ce se ridică în apropiere de locașul monoha din părțile Neamțului.

Inaltul Erarh va lipsi din localitate câteva zile, în care timp treburile eparhiei vor fi diriguite de P. S. Vicar Valerie, cu sprijinul păr. Ieromonah V. Vasilache, directorul cancelariei metropolitane.

E foarte posibil să vie la M-rea Neamț și I. P. S. Mitropolit Visarion al Bucovinei.

Ambii chiriarhi își vor petrece vacanța în vară în frumosul locaș monohal.

Activitatea protopopească

Prin noua organizare ce s'a dat protopopiatelor, părinții protoerei ai Iașului: Dumitru Ciolan și Ioan Ionescu-Belcești secondați de sub-protopopii Simionescu și Constantinescu, depun o activitate intensă.

Duminică părintele protopop D. Ciolan a făcut instalarea a doi preoți în cuprinsul județului Iași.

In parohia Aroneanu a fost instalat preotul Gavrilaș, iar în parohia Dorobanți preotul Cotet.

Cu prilejul acestor instalări, păr. Ciolan a ținut câte o cuvântare inimoasă, arătând rostul și menirea preotului în mijlocul poporului.

Pe de altă parte, părintele protoereu Ioan Ionescu a făcut câteva inspecții protopopești, fixând centrele culturale preoțești. *Sp,*

Progresele medicinei și chirurgiei

Continuarea în pagina 2-a

dela seringă și bisturin până la mănuși și halat.

Abundență de radium

D. dr. Vasiliu remarcă cu drept cuvânt că tratamentul cancerului dă rezultate frumoase la Viena, tocmai fiindcă există și mijloace de combatere.

La institutele anti-canceroase Algemeinen și Leinz, conduse respectiv de d-nii prof. d-ri Arzt și Scaliza, exista 5 grame de radium,—ceeace înseamnă foarte mult.

Medicul ieșan și-a alcătuit un detaliat raport care cuprinde constatările d-sale în legătură cu dezistarea și tratamentul cancerului în institutele vieneze. Acest aport va fi utilizat cu folos în institutul anti-canceros din Iași, al cărui inițiator este d. prof. dr. I. Tănăsescu.

Intr'un reportaj viitor vom reproduce impresiile d-lui dr. Vasiliu despre urbanistica Vienei și a altor centre streine.

M. ADMAR

Ateneul Popular Tătărași

Duminică 23 Mai 1937 ora 3 p. m. are loc a 515-a Șezătoare Artistică-culturală.

Conferința va fi ținută de Cucernicia Sa Părintele CONSTANTIN DRON, referent al Sfl. Patriarhii, Președintele „Cecopavei", care va trata un subiect de extremă importanță pentru Iași „Din Trecutul Catedralei Mitropolitane".

Conferința va fi încadrată de un bogat și ales program artistic-cultural, în care remarcăm pe dl. A. Dubrovschi, student al Acad. de muzică (solo violoncel) cu acompaniamentul D-rei Mariana Catulescu (pian).

Corul mixt și bărbătesc al Ateneului sub conducerea d-lui A. Kisadji, va executa diferite bucăți populare.

Intrarea liberă.

Informațiuni

x **Alți negustori condamnați.**— Pentru contravenție la legea sanitară, au fost condamnați de Tribunal comercianții: Strul Kahane din Piața Sft. Spiridon la 1000 lei amendă; Azril Herțanu din str. Vasile Conta la 1000 lei amendă; Ion Iftode din Piața Sft. Spiridon la 300 lei și Șmil Haim din str. Soveja, la 100 lei amendă.

x D. profesor dr. Mironescu distinsul medic și incomparabilul povestitor, a fost invitat stăruitor, de a ține azi, Sâmbătă o conferință la comemorarea lui Ioan Creangă, ce are loc în București.

D. prof. dr. Mironescu a acceptat și a plecat aseară la București.

x **Conferință.**— Liga culturală secția Iași organizează pentru mâine Duminică 23 Mai, ora 5 p. m. o conferință în localul școalei primare „Ferdinand" din str. Sf. Lazăr.

Va vorbi d. prof. D. Nichita despre subiectul „Poate fi românul comunist"?

Intrarea liberă.

x Membrii fanfarei „Macaby-Hacoah" sunt înștiințați că repetițiile au loc în fiecare Miercuri și Sâmbătă, ora 9 seara.

x D. av. Gr. Mihalcea președintele cercului filatelic din localitate, a cerut direcției generale a poștelor să trimeată pentru membrii cercului 100 serii de timbre comemorative cu figura lui Ion Creangă.

x Judecătoria Ocol II Urban a condamnat la 5 zile închisoare și 5000 lei despăgubiri, pe d. Iți Godel din str. Palat 73, pentru injurii aduse d-nei dr. Roza Himelbrand din același stradă.

x *Asociația „Viteții Neamului"* filiala Iași, aduce la cunoștința tuturor decoraților de războiu cu ord. „Steaua și Coroana României" cu spade și panglica de „Virtute Militară", că mâne Duminică 23 curent, ora 5 după amiază, la sediul Blocului Pensionarilor Publici str. Palat No. 2 este adunarea membrilor, când se va face centralizarea cererilor de împroprietărire și se va întocmi borderoul pentru a se înainta primăriei municipiului Iași.

Tot cu această ocazie, se va comunica rezultatul întrevederilor avute cu Dl. Primar,

x D. Ștefan Olaru din Bucium a intentat divors soției sale Domnica Olaru din str. Berăria Veche.

x Dl. M. Calmis din Cartierul R. M. S. s'a plâns parchetului că ar fi fost victima unei agresiuni din partea d-lor Rauche și Rotman proprietarii hotelului „Palace".

CODUL PRESEI

A apărut la Timișoara, Codul Presei lucrare datorită vechilor ziariști Pompiliu Șerbescu și Ioan Bănciulescu, din acel oraș.

Este, credem, o lucrare unică, în acest gen.

Codul Presei cuprinde extrase adnotate din Constituție, codul penal, proced. penală, legea proprietății literare, legea jurisdicției muncii, legea casei de pensii a ziariștilor, regulamentul permiselor c. f. r. etc.

Pentru orice ziarist, „codul presei" este de folos, pentru că, sub coperta volumului acesta, el poate găsi oricând textele din legile diferite ce stau în strânsă și directă legătură cu presa.

In partea întâia a lucrării, cei doi ziariști se ocupă de considerațiile generale asupra presei din România. Nici Iașul nu este uitat și despre sindicatul ziariștilor din Moldova, se spune un cuvânt bun. Apoi, se reproduc și textele referitoare la presă, extrase din pactul fundamental promulgat în 1923, precum și Codul Penal Regele Carol II, promulgat la 17 Martie 1936 și intrat în vigoare la 1 Ianuarie 1937.

Este o lucrare, repetăm, de mare interes pentru ziare și ziariști.

R. S.

TINE MINTE

ANTINEVRALGIC - NEÎNTRECUT

VINDECĂ **TESTA** COMBATE

DURERI DE CAP · RĂCELI · DURERI DE DINȚI

Hemoroizi!! Care remediu?

La tratarea hemoroizilor, principalul este de a se alege remediul potrivit, care să înlăture nu numai durerile neplăcute, ci și cauza bolii. Medicul Dv. vă va recomanda supozitoarele Anusol Goedecke, remediul, care nu numai că alină durerile, dar le și vindecă.

Anusol Goedecke

Doriți să petreceți la aer curat, să luați o masă bună, să beți vin din cele mai renumite podgorii ??

Duceți-vă la cel mai frumos local de vară

Restaurantul „VRAJA LUMII"

din Parcul Regele Carol al II-lea (Expoziție) Copou

Jazzul compus din 8 persoane și 2 diseuri

Stângaciu și Crețu Dans — Veselie Intrarea liberă

N. STOICESCU

Sucursala fabricei „ELBE"

IAȘI — Str. Lăpușneanu 44

anunță onorata clientelă că a primit un mare asortiment de **POȘETE ALBE**

Ultimele modele

Prețuri originale de fabrică

Mâine Duminică ora 9 jum. dimineața

MATINEU CU PREȚURI REDUSE

LA SCALA

Curățați încălțămintele de vară și de sport cu

Cg-Gü

Un nou succes mare al locot. Rang

la concursul hippic din Belgia

Indrăzneţul călăreţ ieşan d. locot. Henry Rang, (avansat pe ziua de 8 Iunie căpitan), după marele succes repurtat la concursul internaţional hipic dela Paris, a înregistrat un nou triumf la concursul hipic dela Bruxelles.

Vestea am aflat-o dela radio Bruxelles, care a anunţat eri seară că locotentul Rang a cucerit marele premiu şi cupa „Saint Michel".

Concursul a constatat într'un formidabil parcurs de vânătoare grea, cu sărituri până la 1.70 m. înălţime.

Călăreţul nostru s'a luptat cu celebrul Hasse, adversarul său dela Oliampiada din Berlin, şi l-a bătut numai cu 8 secunde, deoarece germanul făcuse parcusul înainte, era foarte antrenat şi toată lumea îl credea absolut imbatabil.

La concurs au luat parte 500 mii spectatori, care au ovaţionat îndelung pe călăreţul român.

A fost un adevărat delir şi succesul locot. Rang a fost un succes românesc de cea mai bună calitate.

*

După cum se vede călăreţul ieşan, după triumfurile de la Olimpiadă şi acum dela Paris şi Bruxelles, se plasează printre primii campioni mondiali de călărie.

D. locot. Rang va lua acum parte la concursurile internaţionale hipice dela Londra.

Ii urăm acelaş succes frumos, ca la Bruxelles şi Paris.

O latură macabră a concurenţei negustoreşti

De ce s'a sinucis industriaşul Teicher din Str. Smîrdan

Am relatat ieri împrejurările tragice în care şi-a curmat firul vieţei nefericitul industriaş ieşan Moise Teicher din Str. Smârdan.

După cum am scris, cauza sinuciderei este de ordin material.

Moise Teicher era în ultima vreme foarte abătut, deoarece vedea că planul lui de a pune în funcţiune în astă vară fabrica de siloane pe care o construise în Str. Smârdan, a fost zădărnicit.

Deoparte, şicana celorlalţi fabricanţi de siloane din Iaşi, cari au stăruit pe toate căile pentru a împiedica punerea în funcţiune a fabricei lui Teicher, (care era cotat ca un bun şi priceput organizator în materie); de altă parte epuizarea finanţelor, au contribuit la sporirea amărăciunei vieţei lui Teicher.

Se afirmă că în seara care a precedat actul funest, sinucigaşul a avut o ceartă cu doi adversari ai săi cari veniseră să-i spue că s'ar fi luat toate măsurile ca fabrica lui să nu poată fi deschisă.

*

In zorii zilei la ora 5, M. Teicher a ieşit din casă şi s'a spînzurat în cămara de lemne.

Nefericitul sinucigaş în vrîstă de 34 ani, lasă pe urma sa o soţie şi doi copii mici.

Înmormântarea va avea loc mâne. Z. DESSM.

Serbarea Liceului ortodox de fete „Elena Odobescu"

la Teatrul Naţional

O serbare reuşită a fost aceia organizată de către liceul ortodox de fete, în ziua de 19 Mai, la Teatrul Naţional, pentru adunarea fondurilor necesare complectării picturei din capela şcoalei.

A asistat un public numeros, care a răsplătit cu entuziaste aplauze pe elevele executante din program.

Serbarea a început cu frumoase imnuri religioase executate de corul şcoalei, sub priceputa conducere a d-lui prof. V. Popovici.

A recitat cu duioşie eleva Zamfirescu Raluca din cl. II, o poezie de Tudor Măinescu („O fată mică se închină"); după care a urmat un gingaş „Dans de graţii" executat de copiii de la Grădiniţa Socola a Societăţii Ortodoxe naţionale a femeilor române.

Remarcăm concertul de piano, la care au colaborat elevele Botez Viorica (cl. VII), Pascalini Jeana (cl. V) şi Ionescu Elena (cl. II), sub conducerea d-nei prof. Olga Botez.

S'au cântat cu multă măestrie, bucăţi dificile, executantele dovedind frumoase calităţi muzicale.

In partea doua, s'a reprezentat piesa „Strămoşii" de V. Eftimiu, în interpretarea elevelor Nubert Sofia (cl. VI), Gheorghiu Aurelia cl. VII), Pers (cl. III), Rusu Petrina (cl. III) şi Zamfirescu Raluca (cl. II).

Alegerea acestei piese a fost foarte nimerită, deoarece subiectul ei bogat pe istoria noastră, cu descrierea frumuseţilor naturii şi triumful religiei creştine, se confundă cu însăşi menirea şcoalei Soc. Ortodoxe.

Remarcăm jocul natural al elevei Nubert Sofia şi al micuţei Raluca Zamfirescu, care a jucat cu rutină scenică şi deosebit talent.

Piesa a fost pusă în scenă de către d-l George Mihail Zamfirescu, director de scenă al Teatrului Naţional, iar interpretarea s'a făcut sub supravegherea d-nei Gina Sandri, apreciata artistă ieşană.

A urmat dansul „Ouăle roşii" executat de elevele cl. I şi II, conduse de d-na prof. Maria Dimitriu şi recitarea „Noaptea învierii".

Partea III a început cu dansul „Micky Maus", o admirabilă feerie, care a constituit deliciul copiilor din sală.

Dansuri naţionale, „Concertul în luncă" şi alte recitări au complectat bogatul program oferit de liceul ortodox.

A spus frumos poezia „Cîntecul greerului", eleva Zamfirescu Gabriela din cl. IV.

*

Producţia liceului ortodox a dovedit ieşenilor încă odată cât de intens şi rodnic se munceşte la această şcoală.

Aplauzele publicului asistent s'au adresat în mare parte şi corpului profesoral al acestei şcoli-model, în frunte cu d-na Elvira Balmuş, directoare care uneşte priceperea didactică cu grijă gospodărească, pentru bunul mers al instituţiei. **Spect.**

Curierul de sud

Serbare şcolară

la Ateneul „Dr. Angelescu"

Pentru mâine după amează la ora 3 jum. liceul de fete „Milicescu" a pregătit o frumoasă serbare, în eleganta sală a Ateneului „Dr. C. Angelescu" (lângă bis. Sf. Haralambie].

Serbarea va începe cu conferinţa părintelui Gh. Niculea preşedintele Ateneului.

Apoi va urma un bogat program artistic prezentat de talentatele eleve ale liceului profesional „Milicescu".

Astă seară

Festival câmpenesc la grădina Copou

Astă seară are loc la Grădina Copou un frumos festival câmpenesc organizat de un grup de ziarişti ieşeni.

Incă dela ora 5 p. m. muzica reg. 2 Transmisiuni, dirijată de d. locot. Policarp şi jazz-ul aceluiaş regiment, vor distra publicul cu cele mai alese arii.

Străjereşti

Aducem la cunoştinţa străjerilor ieşeni că astăzi Sâmbătă, 22 Mai a.c., stolul de străjeri dela Liceul Internat din Iaşi va da o şezătoare la Radio în ora străjerilor, cu un cuvânt înainte al D-lui Prof. T. A. Bădărău, comandantul Legiunei din oraşul Iaşi.

Rugăm străjerii ieşeni să asculte la Radio această şezătoare care va fi, pentru mândria noastră, o manifestaţiune reuşită.

Sănătate!

Comandamentul Cohortei „M. Kogălniceanu-Iaşi"

Soc. Generala

îşi va clădi un cămin propriu

In urma intervenţiilor d-lui deputat E. Ceicovschi la minister, s'a aprobat tipărirea a 100.000 cărămizi a trei lei, pentru clădirea unui cămin al Soc. „Generala" a funcţionarilor particulari.

Dl. primar Racoviţă a promis acordarea terenului necesar, astfel că ridicarea căminului va intra repede pe calea realizării.

In curând se va începe lansarea biletelor-cărămizi, la care vor da concursul atât autorităţile cât şi publicul ieşan.

Dela Sindicatele muncitoreşti

La sediul sindicatelor muncitoreşti vor avea loc şedinţele de breaslă a sindicatului Textil, în îmbrăcăminte şi pielărie.

In vederea acestor şedinţe de breaslă, sindicatul face apel către toli muncitorii din fabrici şi ateliere de a răspunde în număr cât mai mare, căci numai prin organizare în sindicat se poate obţine revendicarea doleanţelor şi respectarea legilor de proteguire a muncei.

Tot odată se aduce la cunoştinţă că va avea loc la sediul sindicatelor muncitoreşti din str. Sărărie No. 163, următoarele şedinţe:

Duminică 23 crt. ora 3 p. m. şedinţa de breaslă a lucrătorilor textilişti.

Luni 24 crt. ora 7 seara şedinţa de breaslă a lucrătorilor cizmari.

Marţi 24 crt. ora 7 seara şedinţa de breaslă a croitorilor de lagăr şi comande.

La ordinea de zi fiind:

a) Lupta contra scumpetei
b) Salarul la nivelul muncei
c) Organizarea.

Nici un muncitor nu trebue să lipsească.

Examenul de capacitate

grupa Franceză - băieţi

Se aduce la cunoştinţa candidaţilor admişi la probele scrise ale examenului de capacitate pentru recrutarea membrilor corpului didactic de grad secundar, din grupa franceză-băeţi, cu sediul la Facultatea de Litere din Iaşi că, — din ordinul Ministerului Educaţiei Naţionale, — comisia a fixat ca examenul oral să înceapă în ziua de 15 Iunie ora 9. a. m. cu primii 7 candidaţi Ceilalţi se vor prezenta în zilele următoare, în serii de câte şapte zilnic, socotindu-se după ordinea din listă cu rezultatul probelor scrise.

Preşedintele Comisiunei,
N. ŞERBAN

La 7 Iunie

Spectacolul

clasei d-nei Agatha Bîrsescu

Clasa de artă dramatică a ilustrei noastre tragediene, d-na Agatha Bârsescu, organizează pentru seara de Luni 7 Iunie, la Teatrul Naţional, o reprezentaţie de sfârşit de an.

Se va juca piesa „Maria Magdalena" de Heller, în interpretarea elevilor maestrei, în frunte cu d-rele Evelyn Efstate, Vilcek, d-nii C. Moruzan, V. Luca, etc.

Va fi un spectacol de înaltă ţinută artistică, de la care nu trebue să lipsească nici un ieşan.

ANUŢA BERCOVICI
CAROL ROSENBAUM

anunţă rudele, prietenii şi cunoscuţii că, căsătoria religioasă a D-lor, va avea loc Duminică 23 Maiu orele 10 dim. la sinagoga Cantar din str. I. C. Brătianu 84 şi nu la Templul Neuschatz după cum a fost anunţat.

Acest anunţ ţine loc de orice altă invitaţie.

IDA TZECHOWAL
SCHLOIME GALPERIN

invită rudele, prietenii şi cunoscuţii la ceremonia cununiei lor religioase care va avea loc Duminică 23 Maiu 1937 orele 12 a. m. la sinagoga „Zwalower" str. Cucu.

In locul oricărei alte înştiinţări.

Informaţiuni

x *In vederea aplicării legii recent votate—pentru concentrarea învăţământului tehnic, numai în şcoalele politehnice, ministerul educaţiei naţionale a stabilit normele pentru înfiinţarea şcoalei politehnice dela Iaşi, conform prevederilor legale.*

Ministerul educaţiei naţionale a confirmat ca rector al noului aşezământ tehnic, pe d. prof. dr. Cristea Olin ales de unanimitatea consiliului profesional.

x La cererea direcţiei C. A. M. parchetul a ordonat o serie de discinderi la mai mulţi comercianţi ieşeni, acuzaţi că ar face trafic de articole C. A. M. fără autorizaţiile legale.

x Anica Grosu din strada Ciurchi, a reclamat parchetului pentru loviri pe soţul ei Ştefan Grosu.

x Dl. M. Marcovici din Bul. Ferdinand, a reclamat parchetului pe tânăra Paraschiva Constantinescu din aceiaş stradă, pe motivul că i-a provocat scandal.

x D. V. P. Sassu, ministrul justiţiei, a convocat consiliul superior al magistraturii pentru Luni 24 c. ora 10 dim. Cu această ocazie se vor complecta cele patru locuri vacante de consilieri la Inalta Curte de Casaţie.

Peste câteva zile va fi convocat din nou consiliul magistraturii, pentru complectarea locurilor dela Curtea de apel din ţară.

x Ştiri Strejereşti. — D-na Ileana Leu Comandanta Legiunei de Străjere, a plecat la Roman unde va inspecta unităţile strejereşti din judeţ şi oraş, după care va convoca la o consfătuire locală, pe toate comandantele strejere în vederea serbărilor dela 8 Iunie.

— Domnul T. Bădărău Comandantul Legiunii de Străjeri a plecat la Bucureşti, însoţit de un grup de străjeri, cari vor executa astăzi la orele 16,45 Ora străjerilor la Radio. Dl. Comandant T. Bădărău in cadrul acestei ore va vorbi tineretului de pe intreg întinsul României Mari.

GENTLEMAN

CONFECŢIUNI CIVILE ŞI MILITARE

Stofe fine Execută comenzi cu şi fără stofa clienţilor

Str. Lăpuşneanu No. 43

(fost Mag. Moscu)

ia TYP

cel mai bun şi sigur purgativ

LA FARMACII ŞI DROGUERII

Stofe bune şi eftine

PENTRU SEZONUL DE VARA

pentru haine bărbăteşti, taieruri şi pardesiuri de damă.

vindem en detail cu preţurile fixe şi originale ale fabricei BUHUŞI

Vizitaţi-ne cu încredere

B. Cofman & D. Volodarschi

— IAŞI —

Strada Ştefan cel Mare Nr. 59

Telefon 1341

Teatrul Phoen x

Turneul trupei de operetă compus din 30 persoane sub conducerea d-lui BORIS SEGAL, în frunte cu celebrul tenor dela Opera din Frankfurt a Main

EDMOND SABATH

(Ben-Israel)

Astăzi Sâmbătă ora 9 jum. seara

se va juca o singura reprezentaţie cu opereta în 3 acte

Kol-Nidre

Biletele la cassa teatrului

Teatrul Naţional

Astă seară Colosalul succes

SUZANA

cu preţuri reduse pentru toate pungile:

dela 10 lei la 40 lei

Azi la Cinema „Scala"

Numai pentru oamenii cu nervii tari

UMBRA TRECUTULUI

cu LUISE ULRICH, GUSTAV DIESL şi LUCIE HOFLICH

Al doilea film, premiera

O fată cu ploaie

Urmează apoi

Incoronarea dela Londra şi jurnalul Paramount nou

ULTIMA ORĂ

Festivităţile regale s'au amânat pentru luna Iunie

Suveranul uşor gripat

Bucureşti 22. — Mareşalatul Palatului a anunţat aseară că, M. S. Regele fiind uşor gripat, nu va putea lua parte la festivităţile ce urmau să aibă loc astăzi şi mâine în Basarabia.

Suveranul a contractat o răceală Joi, cu prilejul solemnităţei dela regimentul de pionieri de gardă.

Festivităţile din Basarabia vor avea loc în cursul lunei Iunie după vizitele preşedintelui Poloniei, d. Mosciki, primului ministru cehoslovac Milan Hodza şi ministrul aviaţiei franceze d. Pierre Cot.

M. S. Regele mare vornic

al arcaşilor din Moldova

La sfârşitul lunii Iunie se pregăteşte prima reuniune a societăţilor arcăşeşti din Mol-

M. S. REGELE CAROL II

dova veche, în cadrul unei măreţe demonstraţii ţărăneşti în comuna Bucşoaia din ţinutul Câmpulungului bucovinean.

Vor participa toate arcăşiile, în pitoreştile lor costume tradiţionale: se va executa un bogat program de jocuri naţionale, cântece, buciume, datini şi obiceiuri ale trecutului nostru istoric, sfârşindu-se cu tradiţionala masă sub poală de codru, în jurul focurilor de seară.

Aceasta este prima reuniune în cadrul nouii organizări statutare, care vine să consfinţească vechile denumiri moldoveneşti. ale conducătorilor: Căpitan, Logofăt, Vistiernic, Gospodar, Şoltuz, etc.

Această mare serbare va fi cinstită prin Inalta prezenţă a M. S. Regelui,—şi a Măriei Sale Voevodului, care în drum spre Varşovia va poposi ca'n vremurile Voevozilor, în această margine de ţară mărită.

Majestatea Sa va primi cu ceremonial deosebit brâul şi insigna de Mare Vornic al Arcaşilor, iar Măria Sa Marele Voevod Mihai va fi învestit Căpitan Arcaş. Măria Sa va purta costumul naţional arcăşesc.

Se aşteaptă un eveniment fericit

la curtea regală bulgară

Sofia 22. — Familia regală bulgară este în aşteptarea unui eveniment fericit.

De câteva zile se află la palatul regal doi renumiţi ginecologi italieni, care supraveghează mersul sănătăţii reginei Ioana.

Căsătoria Ducelui de Windsor

Paris 22.—Din Tours se anunţă că, după căsătoria ducelui de Windsor cu fosta doamnă Simpson, nu va avea loc nici o ceremonie oficială.

In jurul prăbuşirei

dela cofetăria „Nestor"

Bucureşti 22.— Nenorocirea dela cofetăria „Nestor" din Calea Victoriei, s'a produs pe când în local se aflau peste o sută de doamne. S'a produs o panică grozavă şi în înghesuiala dela ieşire, o doamnă a fost călcată în picioare.

Din cauza prăbuşirei plafonului din laborator, directorul cofetăriei anume Cocorăscu, a fost omorât; iar doi lucrători grav răniţi.

La liceul Internat

Eri s'a ţinut la liceul Internat adunarea Asociaţiei foştilor elevi.

A prezidat d. prof. Th. Bădărău care a expus situaţia cassei şi a activităţii desfăşurate. D-sa a propus ca numerarul existent,—circa 100.000 lei să fie plasat în titluri de stat. D. prof. August Scriban, a cerut ca suma să fie depusă la C. E. K.

S'a procedat apoi la tragerea la sorţi a trei membrii din comitet, ieşind d-nii: prof. Th. Bădărău, ing. Andreescu-Cale şi conf. Partenie, care au fost reales.

La urmă s'a decis intensificarea activităţii şi strângerea laolaltă a tuturor foştilor elevi, astăzi resfiraţi în întreg cuprinsul ţării.

Nu s'a putut obţine armistiţiul în luptele din Spania

Demonstraţia la Valencia contra noului guvern republican

Londra 22. — Sugestia britanică pentru încheierea unui armistiţiu în războiul spaniol şi care părea la început favorabilă, a eşuat.

Răspunsul Germaniei la sugestia britanică arată că, armistiţiul ar fi în avantajul guvernului din Valencia şi ar însemna indirect o intervenţie în afacerile spaniole.

Răspunsul Italiei este identic.

•

Roma 22. — Agenţia „Stefani" anunţă că la Valencia s'au produs eri mari manifestaţii împotriva noului guvern spaniol.

Gărzile ar fi trebuit să intervie pentru împrăştierea manifestanţilor, cu care prilej s'ar fi înregistrat şi numeroşi răniţi.

Comisiunile pentru examenul de definitivat al învăţătorilor

Ministerul educaţiei naţionale a alcătuit comisiunile pentru examenul de definitivat al învăţătorilor, care începe în ziua de 25 Mai ora 8 dimineaţă.

La Iaşi va funcţiona următoarea comisiune, pentru candidaţii din jud. Iaşi, Roman, Botoşani, Vaslui, Fălciu, Tutova şi Dorohoi: Preşedinte şi la ştiinţe, Tomoioagă Laurian (Cernăuţi); l. română, Alexa Maria (Chişinău); pedagogia, Dragomir N. (Chişinău); istoria şi geografia, Sacadoţeanu Aurel (Bucureşti); matematici, Vasilescu Valeria (Chişinău).

Comisiunea va funcţiona la şcoala normală de fete „M. Sturza".

Pentru candidatele conducătoare de grădini de copii din Moldova, Bucovina, Basarabia cu jud. Brăila, Tulcea şi Ciuc, va funcţiona la şc. normală de conducătoare următoarea comisiune.

Preşedinte, Grigorescu Maria (Beiuş) istoria geografia. Maxim Alexandrina (Buzău), matematici, dr. Costinescu (Iaşi), ştiinţe Lupu Ecaterina (Iaşi).

Informaţii

x *De astăzi a intrat în vigoare noul mers al trenurilor.*

Acceleratul de Bucureşti de după amiază pleacă din gara Iaşi la ora 13,55 (două fără cinci minute).

Acceleratele de seară spre Bucureşti pleacă primul la 9.40 şi al doilea la 11,10.

x D. VICTOR IAMANDI, Ministrul Cultelor şi Artelor, a sosit în localitate

Prezenţa d-sale la Iaşi va prilejui o serie de consfătuiri politice, în vederea campaniei de vară pe care guvernamentalii ieşeni o vor deslăşura la ţară şi în sectorele orăşene.

Deasemeni vor căpăta deslegare chestiunile privind conducerea şi alegerile pentru Camera de Muncă.

x Primim: Membrele şi membrii organizaţiei *„frontului românesc"* sunt convocaţi pentru astăseară la orele 8 i x în şedinţă extraordinară, la sediul dela hotel Traian.

La ordinea zilei, aducerea la cunoştinţă a unor urgente dispoziţii dela centru.

x D. prof. N. Costăchescu a plecat astăzi dimineaţa la Roman spre a lua măsuri în vederea Campaniei electorale pentru alegerile comunale şi judeţene.

După cum se ştie, d. Costăchescu conduce şi organizaţia naţional-ţărănistă din Roman

x Mâine, Duminică, se va oficia un serviciu religios deosebit la Catedrala Mitropolitană.

Slujba va fi oficiată de un sobor de preoţi, în frunte P.cu S. Episcop Dionisie al Ismailului.

P. S. Episcop Dionisie soseşte astă seară la Iaşi.

In gară, va fi întâmpinat de P. S. Vicar Valerie şi pr. Vasilache, directorul cancelariei mitropolitane.

Romanul unui spahiu

Ţărăniştii afirmă că nu poate fi vorba de o colaborare cu d. Vaida

Declaraţiile d-lui M. Popovici

Bucureşti 22.--In ultimele zile s'a vorbit în unele cercuri politice de tratative ce ar fi avut loc între naţional-ţărănişti şi d. Vaida-Voevod.

D. Mihai Popovici, preşedintele organizaţiei provinciale ardelene naţ.-ţărăniste, fiind întrebat ieri la Braşov despre verosimilitatea acestor tratative, a declarat:

—„De o apropiere sau o colaborare cu d. Vaida, n'a putut şi nici nu poate fi vorba.

O astfel de chestiune nu face obiectul niciunei discuţii în partidul naţional-ţărănesc".

•

Intrebat, care va fi activitatea politică a partidului în timpul vacanţei, d. Popovici a declarat că nu există nici o vacanţă pentru partidul naţional-ţărănesc, ci dimpotrivă s'au dat dispoziţii tuturor organizaţiilor din Ardeal să înceapă o vie propagandă.

In al doilea rând d-sa a declarat, că partidul naţional-ţărănesc va organiza în Ardeal trei mari adunări regionale populare: prima va fi la Sibiu, a 2-a la Cluj şi a 3-a la Arad.

Aceste adunări se vor bucura şi de preşedinţia d-lui Mihalache şi a altor fruntaşi ai partidului.

D. Titulescu vine în ţară

în interese particulare

D-l N. Titulescu, fostul ministru de externe, care se află, în momentul de faţă, la Cap-Martin, va veni la Bucureşti, la sfârşitul lunii Iunie.

Sosirea în ţară a fostului ministru de externe nu e determinată de motive politice.

D. N. Titulescu va cununa pe d-ra Simone Tabacovici, care s'a logodit aseară cu d. locot. Dristorian, din garda Palatului.

D-ra Simone Tabacovici este fiica d-lui N. Tabacovici, preşedintele consiliului de administraţie al C. F. R.

Nunta va avea loc la începutul lunii Iulie.

D. Titulescu va sosi în ţară cu câteva zile înainte.

Ştiri poliţieneşti

Agresiuni în localitate

In localitate s'au înregistrat câte-va agresiuni.

— Dl. Gh. Curmiş din cart. P. Bogdan Nr. 33, a reclamat că a fost bătut în faţa casei sale de vecinii săi soţii N. Nistor.

D. Curmiş se plânge că agresorii l-au lovit peste cap cu o bardă şi o lopată.

— F. Froimovici din str. Broscăriei Nr. 7, a fost reclamat de d. Carol Moscovici din str. Crucii 24, că l'ar fi tăiat la faţă cu un cuţit.

Victima a primit îngrijiri la farmacia Flach din strada Socola.

— Comisia 5-a cercetează pe I. Lupu din str. Vasile-Lupu nr. 100 care este învinuit de Paraschiva Rotaru din str. Mitropolitul Iosif nr. 2, că ar fi lovit-o cu un corp tare în cap. Faptul s'a întâmplat în curtea depozitului Landes din str. V. Lupu.

Ameninţat cu moartea.— Este cercetat la poliţie Gh. Nicolau din str. Spitalul Paşcanu nr. 20, reclamat de d. C. Olteanu din str. Sf. Andrei nr. 56 că l-ar fi ameninţat cu moartea în cârciuma R. Leibovici din str, Cucu 46.

Asupra lui Nicolau s'a găsit un revolver Browning cu şase cartuşe.

I-a acostat soţia.—Dl. Gh. Solciuc din Cartierul P. Bogdan nr. 23, a înaintat o plângere la comisia 3-a, prin care reclamă că Petre Creţu din str. Procopie nr, 16 i-ar fi acostat în stradă soţia legitimă.

Diverse.-- A fost condus la poliţie C. Ursescu din str. Zugravi nr. 13, care a fost surprins pe când voia să se introducă noaptea în locuinţa d-lui Dim. Ghervase din str. Aurora 6.

— In legătură cu o spargere comisă la d. A. Rosen din str. Păcurari nr. 160, este cercetat la poliţie Simion Benzari din Soroca. Rep.

Incendiu la locuinţa primului procuror din Chişinău

Chişinău 22.— Un incendiu a isbucnit la locuinţa d-lui prim-procuror Ionescu, din str. Puşkin 3.

A ars acoperişul şi tavanul. Pagubele trec de 50.000 lei.

ORA 12

Consfătuire politică

Bucureşti 22.—*Dl.* prim-ministru Gh. Tătărescu a avut azi dimineaţă o consfătuire cu dl. ministru Sasu.

Ex-Kaizerul Wilhelm bolnav

Bucureşti 22.— Ştirile sosite din Olanda anunţă că starea sănătăţii ex-Kaizerului Wilhelm ar fi serioasă.

La Doorn domneşte îngrijorare.

Chestia reînarmării Ungariei

Bucureşti 22.— Ziarele anunţă din Budapesta, pe cale particulară, ştirea, că la discuţiile recente cu prilejul vizitei regelui Emanuel al Italiei, s'ar fi hotărât introducerea serviciului militar obligator în Ungaria.

Măsura va fi anunţată oficial încurând.

Arestarea unui antreprenor

Bucureşti 22.— Parchetul a dispus arestarea antreprenorului Horvat, în legătură cu prăbuşirea dela cofetăria „Nestor" din Calea Victoriei.

In Spania

Bilbao 22.—Despre cei doi aviatori germani care au fost arestaţi de guvernamentali şi condamnaţi la moarte, se anunţă că vor fi eliberaţi numai dacă Reichul va accepta să retragă avioanele germane de pe frontul spaniol.

x SPECTACOLE POPULARE CU OPERETA „SUZANA".—Spectacolul de mare succes, opereta lui Gilbert „Suzana" se reia astăzi-seara şi mâine în matineu şi seara. In această operetă, domnii C. Ramadan, Mill. Gheorghiu şi d-rele Marg. Baciu şi Sandina Stan au roluri minunate.

„Suzana" se joacă în ultime reprezentaţii cu preţuri pentru toate pungile, adică foarte ieftine.

x Diverse persoane încearcă să vândă apă naturală din Transilvania sub numele de Borviz, căutând prin aceasta să facă o confuzie cu Borvizul de Borsec, cea mai bună apă minerală din lume.

Atragem atenţiunea onoratului public consumator asupra acestui lucru pentru a nu fi înşelat.

PIERDUT Buletinul Biroului Populaţiei Iaşi No. 48070 din 8 Martie 1933 pe numele de Caldarariu Gafiţa din str. Elena Doamna No. 61.

Cine-l va găsi şi va uza de el, şi nu-l va depune autorităţilor în drept, va suferi consecinţele legei. Acest buletin se declară nul.

Romanul unui spahiu

Programul 90 ani HAPAG jubiliar

DE EXCURSII

28 Iunie—14 Iulie
Anglia, Islanda şi Norvegia

16 Iulie— 8 August
22 Iulie— 7 August
7 Aug.—30 August
3 voiajuri spre Scoţia, Islanda Spitzbergen şi Norvegia

10 Augus—26 August
Marea Baltică şi Norvegia

29 August—17 Septembrie
Madeira şi Mediterana

Voiajuri convenabile săptămânale spre America de Nord şi Canada

Preţurile socotite la cursul oficial

Informaţiuni şi prospecte:

Hamburg-Amerika Linie s.a.r.

Bucureşti, Calea Victoriei 84
Cernăuţi, Regele Ferdinand 17

DOCTORUL
R. DAMSKER
Medic de Spital
Str. Ghica Vodă No. 32
între 7-9 şi 3-6
MEDICINA INTERNA
SIFILIS ŞI GENITO-URINARE

Domnilor! Lingeria elegantă din mătasă milanese, Fil d'Ecosse, panama şi maco, o purtaţi cu plăcere cumpărând-o eftin dela Mag.
„FEMINA" Ştefan cel Mare Nr. 11

De Luni la „SCALA" cel mai grandios program cinematografic
Romanul unui spahiu
după celebra operă a lui Pierre Loti
Filmat în întregime în dunele Saharei Africane
Film de mari proporţii cu
Mireille Balin şi Georges Rigaud
dela Comedia Franceză
Al doilea film **Agentul secret**
cu celebrul Cow-Boy JOHN WAYNE

Doctor
Adrian Ştefănescu
Medic de Spital
Boli interne şi nervoase
METABOLISM BAZAL
Consult 4—6 p. m.
STR. I. G. DUCA No. 16
(fostă Muzelor)

DOCTOR
SOLO SCHREIFEL
Specialist în Boli de piele Venerice, sifilis
Diagnostic precoce al sifilisului prin examenul ultra-microscopic
DIATHERMIE
Raze Ultra-Violete
Consultaţii şi tratamente
7—10 dim. şi 2—9 seara
Str. Anastasie Panu 70
(vis-a-vis de Palatul Administrativ)

Romanul unui spahiu

Pistruii îi înlăturaţi sigur cu unicul preparat inofensiv: Lotiunea Khasya.
Depozit: Farmacia Pollat Str. Ştefan cel Mare. Telefon 235

Curierul de sud de Luni la Sidoli

In interesul doamnelor elegante este să viziteze asortimentul bogat în
Poşete, Mănuşi de piele, lingerie de chermeuză şi ciorapi de mătasă
mărcile cele mai reputate
„La GHEM"
ŞTEFAN CEL MARE 2 (alături de mag. Hirschensohn)

Aniversarea Promoției 1907 a Liceului Național din Iași

Desvelirea bustului lui Alex. Lambrior

Promoția 1907 a Liceului Național din Iași, împlinind anul acesta 30 ani dela absolvire, a decis printr'un comitet organizator alcătuit din colegi ieșeni și bucureșteni, să serbeze duioasa aniversare, la Iași în zilele de 27 și 28 Iunie a. c.

Participanții vor sosi în Capitala Moldovei Sâmbătă 26 Iunie seara.

A doua zi 27 Iunie ora 8 jum. dimineața se vor reuni în sala cl. VIII a Liceului Național, împreună cu foștii lor profesori, sub președinția fostului director dl. Vasile Teodoreanu. Se vor evoca, prin scurte lecturi, amintirile vieței de liceu, figurile foștilor profesori și colegi.

La ora 11 jum. se va oficia în Catedrala Metropolitană a Iașului un parastas pentru profesorii și colegii decedați.

La ora 12 membrii promoției vor lua parte la serbarea desvelirei bustului ilustrului fost profesor al Liceului Național: Alex. Lambrior.

Va urma o masă comună a colegilor și profesorii lor.

A doua zi Luni 28 Iunie membrii promoției vor participa la producția și solemnitatea împărțirei premiilor, prezidată de octogenarul decan al promoțiilor Liceului Național, dl. Petrache Sadoveanu.

După amiază se va face un pelerinaj la mormântul nemuritorului povestitor Ion Creangă, din cimitirul Eternitatea și se va vizita Bojdeuca din Țicău.

Paul Verlain

SOMN TAINIC

Somn tainic și greu
Pe viață-mi se lasă:
Dormi dusă mereu·
Speranță duioasă!

Mă 'ntunec în mine,
Uitind, fără veste,
De rău și de bine...
Ce tristă poveste!

Un leagăn eu sînt
Ce cade și piere
In fund de mormînt!
Tăcere, tăcere!

Trad. de **D. Florea-Rariște**

Liceul Industrial de Fete „Elena Gh. Mârzescu" Iași
PUBLICAȚIUNE

In ziua de 11 Iunie 1937, Vineri, la ora 11 dim. se va ținea licitație, cu oferte închise, în cancelaria Liceului Industrial de Fete „Elena Gh. Mârzescu" din Iași str. Negruți No. 1, pentru aprovizionarea a 125.000 kgr. (12 jum. vagoane) combustibil special E. (păcură), necesar la încălzitul liceului pe iarna 1937 | 38.

Licitația se va ține în conformitate cu art. 88—110 incl. din L. C. P. Regulamentul O. C. L. și normele pentru ținerea licitațiilor publice, publicate în M. O. No. 127 din 4 Iunie 1931.

Ofertanții vor depune odată cu oferta, o garanție provizorie, în numerar sau efecte publice pe cursul zilei, de 5 la sută din valoarea ofertei.

Condițiunile se pot vedea în orice zi de lucru la cancelaria liceului între orele 10 și 11 dimineața.

O grandioasă demonstrație ortodoxă

Punerea pietrei fundamentale a bisericei din Hărmănești (jud. Baia)

Biruințe creștinești — Stilismul în Moldova — Problema misionară

Scriu rândurile acestea subt impresia sufletească adâncă, prilejuită de o înălțătoare sărbătoare creștinească, la care am luat parte în ziua de Duminică 16 Maiu a. c. Punerea pietrei fundamentale a bisericii din satul Hărmăneștii-Noi jud. Baia.

A fost o zi de frumoasă biruință creștinească, vrednică de a se face cunoscută tuturor celor care urmăresc cu drag lucrul serios și harnic, care se săvârșește în ogorul lui Christos.

Slujba sfințirei s'a făcut de către Protoiereul jud. Baia, preot Econom Stafvrofor Iacob Chiticaru, delegat al I. P. S. Mitropolit Nicodem al Moldovei, înconjurat de soborul următorilor preoți: Ec. Stav. G. Popovici, Ec. Stav. Claudiu Petrovici, Pr. C. Popovici, Pr. C. Grigorescu, Pr. V. Minciună și Pr. paroh Leonida Gavrilescu, prin a cărui osteneală s'a organizat întreaga solemnitate bisericească.

La sfințire a fost de față o mulțime de norod. Toate parohiile vecine au luat parte, venind spre locul sfințirei în procesiune, cu steagurile bisericilor în frunte și condusă de preoți îmbrăcați în odăjdii. Subt bolta cerului de Maiu, steagurile, Sfintele Cruci și odăjdiile bisericești, străluceau în soare, întocmai armurilor unei oștiri plecată în slujba Domnului Iisus.

Se observă în norodul satelor românești o vie și frumoasă aprindere sufletească către credință; pornirea aceasta harnică și din ce în ce mai hotărâtă către Domnul, este cel mai potrivit și nimerit răspuns, pe care lumea creștină îl poate da, propagandei nenorocite care se face azi pentru lărgirea hotarelor necredinței.

La punerea pietrei fundamentale a acestei biserici, au luat parte toate autoritățile județene, în frunte cu dl. Prefect V. Ciurea, dl. Prim pretor D. Crivăț, dl. revizor șc. C. Ghiorghiu, dl. dir. D. Turculeț, Comand. P. P. dl. M. Ghiorghiu, dl. inst. A. Tudorei și foarte mulți învățători.

Toate cuvântările rostite, începând cu vorbirea d-sfinsului preot Protoiereul Ec. Iacob Chiticaru, au fost rostiri substanțiale și cu multă învățătură pentru norod; subliniem faptul, că toți vorbitorii au evidențiat grija și concursul pe care autoritatea de Stat înțelege s'o dea — așa cum pe drept se cuvine—bisericii ortodoxe naționale.

*

Am mai scris și altă dată și repet și acum: Preoțimea ortodoxă datorește recunoștință nelimitată, Domnului Victor Iamandi, actualul Ministru al cultelor, pentru stimularea autorității de Stat, către dragostea și grija de biserica ortodoxă. Chiar și la întemeierea bisericii de care am vorbit mai sus, cel întâi Ctitor pe care preotul slujitor va trebui să-l pomenească, este Ministrul Cultelor. Din explicația de mai la vale, veți înțelege de ce spun așa.

Biserica aceasta se clădește din materialul fostei,—așa zise, — episcopii stiliste din satul Drăgușeni-Baia, dărămată din ordinul Statului și care servise drept reședință faimosului Glicherie, șeful desființatei biserici stiliste moldovenești.

Cu venirea d-lui Victor Iamandi la conducerea Ministerului Cultelor și cu activitatea cinstită și devotată a D-sale pentru biserica națională, sperăm că problema stilismului nu va mai exista. Acuma când sunt cunoscute toate substraturile subversive și antinaționale care se agitau sub firma religioasă și cu aparență nevinovată a stilismului, trebuie să bucure pe orice român, vestea lichidărei acestei vaste excrocherii care se făcea în numele credinței și care avea ramificații și sucursale pe întreg cuprinsul țărei românești.

*

Incendiul sufletesc provocat de stilism, nu este însă complect stâns. Cine cunoaște problema stilistă în fond și nu numai la suprafață, știe că am perfectă dreptate când afirm așa. Sub șandramaua dărâmată a stilismului mai mocnește încă mult jar și autoritățile cred că știu că, din nefericire, pe ascuns, acest jar este necontenit ațâțat de răivoitori, cari intenționează să-l reaprindă. Ministerul Cultelor a luat serioase măsuri de propagandă anti-stilistă, înființând în scopul acesta un Serviciu de propagandă Misionară. De felul cum va ști să activeze acest nou și necesar așezământ bisericesc, depinde în mare parte chestiunea lichidărei stilismului. Trebuie să recunoaștem că, în linii generale, Serviciul de propagandă misionară a desfășurat o activitate lăudabilă. Conferințele la Radio ale Directorului Serviciului, Părintele prof. G. Niculea, precum și manifestațiile religioase înjghebate prin unele sate, sub prezidarea Sfinției Sale, din care unele au avut frumos și larg răsunet în norodul de la țară, toate acestea sunt semne de început bun.

Propaganda misionară antistilistă trebuie desfășurată însă nu numai în linii generale, care limitează activitatea Serviciului de propagandă la una sau două manifestațiuni misionare anuale pe județ. Serviciul de propagandă misionară se impune să lucreze zilnic și în fiecare parohie, deci misionarismul nostru ortodox trebuie organizat și dirijat, spre a intra temeinic și real, mai intâiu în activitatea pastorală a preoților parohi. Județele să fie împărțite în cel puțin câte patru centre misionare, fiecare centru cuprinzând între 20 și 25 de parohii. Misionarii să fie aleși dintre preoții cu aptitudini de adevărați apostoli, deplin formați pentru postul de răspundere la care sunt chemați. Grupul preoților misionari să formeze în fiecare eparhie, un mănunchi de ostași aleși ai Bisericii lui Christos, vrednici de lupta mare duhovnicească, pe care o vor duce. Să stea în necontenită legătură cu chiriarhul respectiv, dela care să primească îndrumările sufletești trebuitoare și să fie în contact strâns cu Serviciul de propagandă dela centru, pentru chestiuni de tehnică misionară. Făcând astfel, vor putea duce în cercurile misionare pe cari le conduc, suflul trebuitor de înbărbătare, de avânt și de ideal.

Pentru ca lucrarea misionară să fie serioasă și unitară, centrele misionare trebuiesc subordonate în fiecare județ, unui protopop misionar.

Misionarismul să fie scos din cartoanc, circulări și birouri și pus la muncă harnică în ogorul creștinesc. Iată deziderate, pe care problema misionară de azi le cere să fie imediat înfăptuite.

Preot Ic.
St. Claudiu Petrovici

Din trecutul militar al Iașilor

Conferința D-lui General I. Anastasiu la Cercul Ieșenilor din București

In fața unui numeros auditoriu reunit în Sala Frontului Negustoresc din București, dl. General Ion Anastasiu a ținut o interesantă conferință cu subiectul: „Din trecutul militar al Iașului".

Distinsul conferențiar începe prin a arăta interesul tot mai mare pe care cetățenii țării îl manifestă astăzi pentru armată. Dacă s'ar fi interesat tot așa și înainte de războiul întregirei, de soarta armatei, cel puțin un sfert din suferințele ei ar fi fost cruțate.

Iașul pe tărâm militar, spune dl. General Anastasiu, înfățișează un capitol de fapte și personalități militare. Veche capitală a Moldovei, cu cetățuile ce o străjuiesc, are și astăzi un aspect militar. Iașul s'a confundat totdeauna cu viața Moldovei. Dacă decade străvechiul oraș de tradiții culturale și ostășești, atunci decade și Moldova.

In legislația veche militară, satul era unitatea militară; ofițerimea constituia o elită socială. Boierii erau și conducători de oaste. Rangurile boierești erau și ranguri militare: Postelnic, Hatman, Vornic, etc.

Intr'o formă aleasă conferențiarul înfățișează întreaga organizare a vechei oștiri Moldovenești, evidențiind o serie de fapte din trecutul acestei oștiri, care a dovedit odată mai mult excepționalele ei însușiri cu prilejul războiului de întregirea neamului.

— La cumpărarea covoarelor orientale —
de orice mărime, adresați-vă direct primei surse
„TEBRIZ"
Expoziție permanentă—Cumpărând la prima sursă realizați 50% reducere față de ambulanți.
Centrala Iași, **Str. Lascar Catargiu No. 34**
Telefon 1682

Accesorii de încredere pentru fiecare mașină
LEONIDA & Co. București și sucursale
Service BOSCH — Leonida & Co. București; Soc. Acumulator, Timișoara; H. Danek, Brașov; Muller & Lorenz, Sibiu.

Succesul unui tenor român la Volksoper din Viena

Tenorul român Alexandru Balaban a obținut un frumos succes la Volksoper din Viena, unde a cântat în aproape întregul repertoriu al instituției. Chiar s'a programat și o premieră pentru el: „Traviata" de Verdi, care s'a cântat sub conducerea muzicală a lui W. Furt-Waengler, alături de Nelly Baumler și dr. Max Adrian.

Opera verdiană a plăcut foarte mult și interpreții au fost aplaudați îndelung,— Alexandru Balaban fiind obligat chiar să biseze unele arii.

Iată un succes al unui cântăreț, peste hotare,— succes ce se răsfrânge în întregime asupra țării noastre.

Concurs muzical internațional

Anul acesta, între 7-19 Iunie se va ține la Viena un concurs internațional de canto, vioară și violoncel.

Concursul este organizat de Academia de muzică din Viena și cu sprijinul municipiului Viena.

Se vor împărți concurenților premii în valoare de 15.000 șilingi austriaci și diferite burse de studii, plus o sumedenie de diplome și medalii.

Din juriul internațional face parte și eminentul dirijor și muzician român George Georgescu. *Lzr.*

x Din cauza că Primăria Municipiului Iași urmează să dărâme imobilul său din str. Cuza Vodă 48, **Farmacia** și **Laboratorul chimic Dr. Rațianu** care se găsea în acest imobil, **S'AU MUTAT** pe aceiași stradă vis-a-vis, în Palatul Braunstein, la No. 83.

DE INCHIRIAT 2 camere și o bucătărie, eventual baie, în str. Buzdugan 16 la d. Păcurariu, magistrat.

Coroanele Suveranului Marei - Britanii

In tezaurul Curții britanice, sînt 3 coroane celebre, pentru folosința regelui. *Prima coroană* (în stînga) e întrebuințată la obișnuitele solemnități oficiale. E foarte prețioasă, cuprinzînd 2783 diamante, 8 safire, 10 smaralde, 5 rubine și 277 perle.

A doua coroană (în mijloc) este obiect istoric, care a folosit totdeauna la încoronarea regilor.

A treia coroană (în dreapta), e cea mai prețioasă. Cuprinde 6170 diamante și servește regelui în calitatea lui de Împărat al Indiilor.

CEREȚI
Delicioasa Limonadă
FAVORIT
cu plombe originale

După 8 luni de reprezentare în 4 săli mari de pe marile bulevarde parisiene, filmul sovietic

Vladia Korsakov

a trecut în cartierele Parisului în 16 cinematografe cu o exclusivitate de alte 6 luni. Nici trecutul succes „Țiganii" n'a înregistrat un asemenea triumf.

PUBLICAȚIUNE C. F. R.
Direcția Mișcărei

Urmând a se angaja 4 șoferi conductori de Autobuze la Centru IX Autobuze C. F. R. Iași, se va ține un examen la sediul Centrului, strada Vasile Alexandri No. 4, în ziua de 24 Mai 1937.

Candidații vor depune cererile prezentând carnetul de conducere până în ziua de 23 cr. Condițiunile cerute sunt:

1. Să fie cetățeni români.
2. Să aibă vârsta minimum 25 ani împliniți, maximum 40 ani.
3. Să aibă carnetul de conducere de cel puțin 5 ani dintră cari cel puțin 2 ani serviți pe autocamion sau autobuz.

După satisfacerea probelor de conducere și vizita medicală, cei găsiți apți vor depune la intrarea în serviciu o garanție de 5.000 lei în numerar la una din Casieriile cfr.

Actele necesare angajărei se vor complecta și depune după probă.

Șeful Centrelor I și IX
Autobuze C. F. R.
ss. ZARIFOPOL

Serbătoarea istorică dela Londra

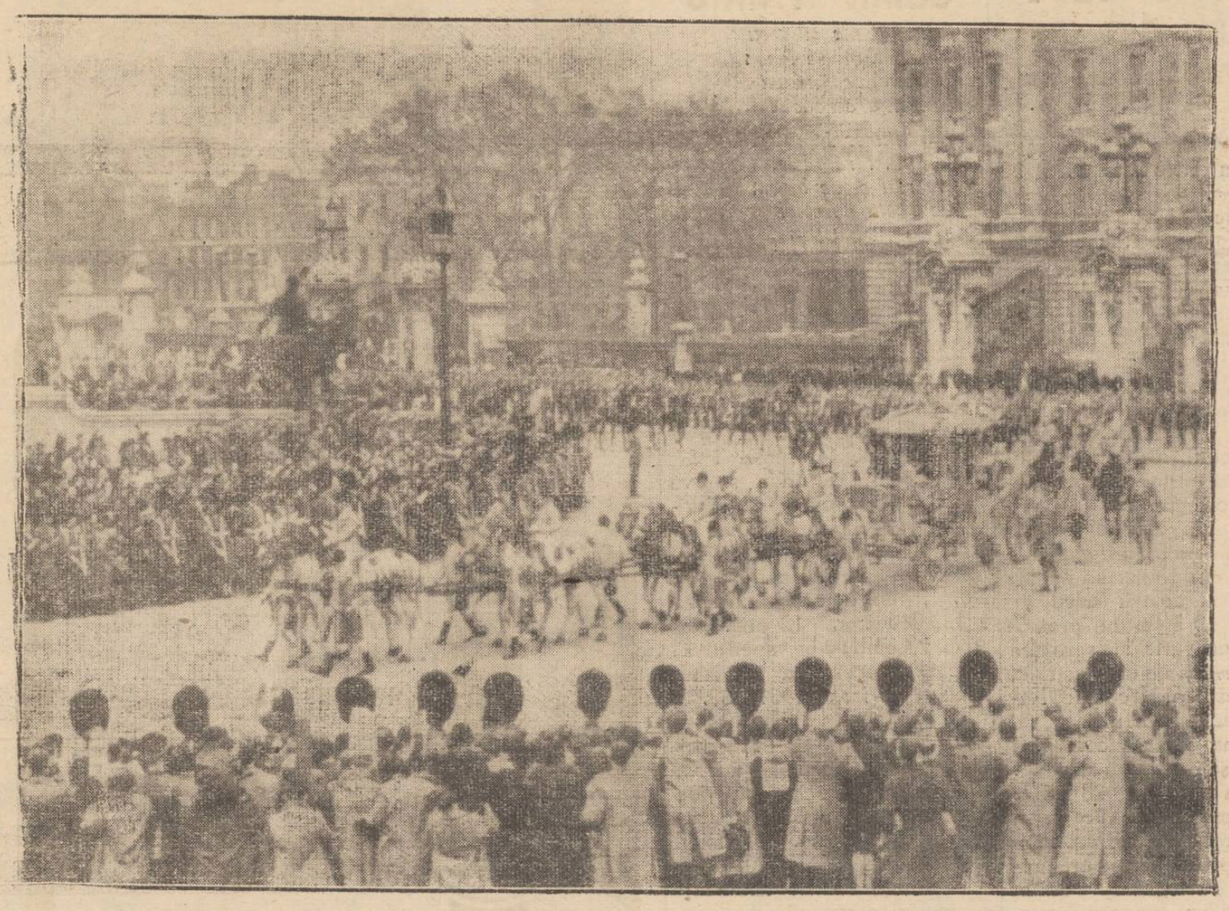

Iată un aspect al încoronării Suveranilor Angliei. Cliseul reprezintă cortegiul regal, în clipa când părăsea palatul Buckingham.

Câtă bucurie umple inima unei Doamne, care ține să-și îngrijească tenul, atunci când descoperă cosmeticul, care i se potrivește.
Dar de cele mai multe ori rezultatele sunt nefericite, chiar cu preparate excelente. Căci nu e deajuns ca pudra și crema să fie bune în sine, câtă vreme nu sunt armonizate, câtă vreme nu sunt preparate pe baza aceluiaș principiu, care să le facă aderente între ele.
Problema aceasta este rezolvată definitiv și în condiții optime de tratamentul de INFRUMUSEȚARE RICHARD HUDNUT, cu cele 5 preparate speciale:

1. **Three Flowers Special Cleansing Cream** (cremă specială pentru curățirea tenului).
   Pătrunde lesne în pori mulțumită ușurinții fluidificării sale și eliberează epiderma de impurități.
2. **Three Flowers Skin and Tissue Cream** (Crema pentru înviorarea celulelor pielei obrazului).
   Alimentează pielea și o regenerează.
3. **Three Flowers Vanishing Cream** (Cremă de zi).
   O bază minunată pentru pudră, dă tenului o tonalitate mată și o înfățișare tinerească. Apără contra căldurii, prafului, precum și a frigului.
4. **Three Flowers Skin Tonic and Freshener** (tonic înviorător al tenului).
   Activează circulația sângelui, alimentează și regenerează tenul. După tratamentul cu crema de curățire, această excelentă apă de față șterge ultimile urme de grăsime și de impuritate.
5. **Three Flowers Face Powder** (Pudra).
   Acest produs superior al casei RICHARD HUDNUT, compus cu ajutorul celor mai fine ingrediente, catifelează tenul și aderă perfect.

O serie completă a acestor 5 preparate THREE FLOWERS pentru îngrijirea frumuseții, se găsește într'un frumos cofret special, în toate magazinele de specialitate.

Richard HUDNUT THREE FLOWERS

Din lumea muncitorească

In slujba celor mulți!

Ce a realizat dl. Const. Hnidei, președ. Asociației funcționarilor particulari

Sunt, tocmai 10 ani de atunci.

Funcționarii particulari se găseau neorganizați și deziderate aveau multe: nu exista un orar legal, se lucra cu „hurta"; nu erau reglementate concediile de vară, nici orele suplimentare. Un ajutor sau un credit de simția nevoie vre'un funcționar nevoiaș (care funcționar cinstit nu-i nevoiaș?), nu găsia nicăeri. O bibliotecă, unde funcționarul să se poată cultiva, iarăși lipsia.

Nimeni nu se sinchisia de toate aceste nevoi ale funcționarilor particulari, și de aceia erau supuși tuturor nedreptăților, tuturor lipsurilor.

Era în anul 1927. Criza economică încă nu se ivise. Deși întreprinderile comerciale făceau încă afaceri excelente, nu se gândiau să înbunătățească soarta salariaților lor. Și nu făceau aceasta, pentrucă conducătorii acestor întreprinderi știau prea bine că funcționarii erau dezorganizați și deci nu reprezentau nici o forță...

Și-atuncia, câți-va oameni de bine, în fruntea cărora era dl. Constantin Hnidei (pe premuri funcționar de bancă), sezisându-se de starea precară a funcționarilor, au decis să se pună — în mod desinteresat și cu tot devotamentul — în slujba celor mulți și neprotejați,

A trecut un deceniu, In acest timp s'au produs multe prefaceri economice. Criza s'a accentuat. Banca Moldova, Dacia, Iașilor, Uniunea-Română, etc. și-au inchis porțile, lăsând pe drumuri sute de funcționari.

Asociația funcționarilor de Bancă, sub președinția d-lui Const. Hnidei, deși de abia în acea vreme — în al treilea an de existență, reușise să înjghebeze un fond important, care avea să fie utilizat pentru frumosul scop al ajutorării șomerilor.

Majoritatea funcționarilor de Bancă, devenind ulterior—datorită împrejurărilor—funcționari de birou și chiar de prăvălie, conducătorii Asociației respective au înțeles să lărgească sfera ei de activitate și astfel, au înglobat toate categoriile de funcționari particulari.

Deși dl. Const. Hnidei ocupă alte funcțiuni mai superioare, d-sa nu s'a gândit nici un moment să-și părăsească vechii săi colegi, cari și-au pus toată nădejdea și l'au înconjurat cu toată dragostea.

Cu concursul prețios și cu prestigiul acestui prea modest om, Asociația a făcut importante progrese, în cursul existenței sale. A creiat un fond de ajutor și de împrumuturi, datorită căruia numeroase familii de șomeri, au fost și sunt ajutate. A înjghebat o bibliotecă cu mii de cărți, de care se servesc sute de membri. A obținut — după îndelungate și stăruitoare intervenții—extinderea pentru instituțiile bancare din Iași, a orarului de vară nebi urcat. Reglementarea plății orelor suplimentare, etc.

Pe lângă acestea, numeroase au fost intervențiunile făcute de dl. Hnidei și colaboratorii săi, pe lângă dl. Inspector al Muncei și direct, la diverși patroni, pentru obținerea drepturilor revendicate de funcționarii lezați. Nu rareori d-sa și-a sacrificat propriile interese, venind oridecâteori era nevoie să apere cauza celor nedreptățiți.

Odată cu inființarea Camerei de Muncă, mulți nechemați în dorul lor de parvenire, au introdus dihonia politică într'o parte a clasei funcționărești.

Singur d. Const. Hnidei, care se ține departe de luptele politice, care nu râvnește nici „o demnitate", conduce Asociația pe tărâm strict profesional și legal, având unica satisfacție, că massa mare a funcționarimei particulare, pentrucare a făcut atâtea sacrificii, este alăturea de d-sa.

Z. Șmilovici-Josefhu.

Iarăși polemică la Camera de Muncă

O curioasă scrisoare a d-lui vice-președinte C. Olaru

Primim;

Stimate Domnule Director

Dorisem într'un timp, să nu polemizez cu nimeni. Dar într'u'cât, de o bucată de vreme, o parte din presa locală atacă unele chestiuni pe care —după mine—ar fi trebuit însăși persoana indicată să le facă să nu apară, ba ca culme își mai dă și certificate de bună purtare, — îmi voi permite să fac puțină lumină.

Pentru că a văzut că nimeni nu are curajul să-l facă să priceapă contrariul, a crezut că e bine să-și lanseze barca pe valuri, pentru a-l svârle la malul... Camerei de Muncă.

Pentru aceasta, la fiecare câteva zile, apare că Dl...este indicat să ocupe din totoliul președințial, pentru a bate cu pumnul și a'și instala un casier nepot, căruia să-i dea ordine în consecință.

Dl. aspirant la președințe uită probabil că persoana mea mai există în compunerea actualei Camere, și că, dacă are nădejdea să vie președinte, îl fac atent, că-i mai bine să se lase păgubaș; căci nu dorul de binele tuturor componenților acestei Camere îl arde pe D-sa, ci alte lucruri.

Se vorbește că va fi schimbat actualul președinte, dar totul nu se reduce de cât la ceiace primește președintele.

Pentru ca să fim drepți, actualul președinte își vede și atelierul său și de sarcina ce o are la Camera de Muncă, pe când fostul și actualul aspirant și-a neglijat atelierul, dar nu și-a neglijat alte afaceri ce dădeau mai bune venituri.

De altfel nu numai D-sa este aspirantul de toate zilele, ci mai sunt o serie Domni ce se erijează în apărători ai muncitorimei, dorindu-i binele.. prin înscăunarea dumnealor în fruntea Camerei de Muncă.

Actuala conducere, prin declarația făcută la instalare a arătat că o parte din membrii săi renunță la indemnizația ce li s'ar cuveni. Și asigur pe toată lumea că acei ce au declarat, se țin strict de obligație; ba încă își fac datoria mai mult de cât ori cine, — fără a trâmbița, că fac și dreg. Cei ce au legături cu actuala conducere, cred că s'au convins de modul cum se lucrează. Se poate totuși ca nu toată lumea să fie mulțumită dar Invocăm și noi zicătoarea că: „Nici Dumnezeu nu poate mulțumi pe toți".

Înștiințăm prietenește pe toți componenții acestei Camere, meseriași, patroni și funcționari, că noi stăm la dispoziția tuturor, pentru a aplica legile așa cum trebuie.

De la început, ne-am propus un program pe care dorim să-l realizăm împreună cu toț acei ce vreau să lucreze alături de noi, desbrăcați de haina materialistă.

Dorim ca veniturile acestei Camere să fie administrate și în viitor, cu grija ce am purtat'o noi, pentru ca banul muncitorilor să fie întrebuințați numai în folosul lor.

Viitorul va vorbi. Până atunci,—dau un sfat tuturor acelor ce și-au făcut un crez din a veni la Cameră cu alte gânduri, de cât acelea de a face administrație cinstită,

Să lucreze alături de noi, însă să nu râvnească drepturi pe care alții le-au câștigat mai de mult,

Țin să mai adaug un ultim cuvânt. Dl. aspirant la președințe să nu-și dea singur certificate de mare cinste, ci să aștepte că, Camera va trebui să răspundă la invitația parchetului privind gestiunea D-sale.

Mulțumindu-vă pentru ospitalitate, vă rog a primi stima ce vă păstrez.

C. M. OLARU
Vice-Președinte al Camerei de Muncă — Circ. Iași

Patru copii gemeni

Nașterile de copii gemeni se înmulțesc în toată lumea. De curînd, nevasta unui agricultor din Danemarca a dăruit soțului patru gemeni: trei băeți și o fetiță.
Iată, în clișeu, cei patru copilași și părinții lor.

Activitatea

Institutului de cultură italiană la Iași

Domnului Lambertenghi, reprezentantul Institutului de Cultură Italiană din București, nu prea îi place să bată toba. Ne-a organizat însă, anul acesta, două manifestări culturale, care nu vor fi ușor uitate de publicul ieșean: Concertul Casella=Bonucci, și conferința Fantucci.

Distinsul profesor de la Florența detașat la București anume pentru a dezvolta astfel de activitate, ne-a dat prilejul să admirăm în Aula Universității Mihăilene, reproducerea celor mai marcante opere ale lui Tițian, însoțind proiecțiunile minunate cu o expunere pătrunsă de o adâncă cunoștință a subiectului, făcută într'o limbă minunată, și atât de clară, încât până și cei dintre ascultători cari nu posedă limba italiană, au putut să urmărească, fără nici o greutate, dezvoltarea subiectului.

D. prof. Fantucci a fost prezentat publicului ieșan de d. Prof. Tatrali, Decanul Facultății de Litere, care a fost și el obiectul unei călduroase manifestări de simpatie din partea ascultătorilor.

Printre publicul distins care a umplut Aula am remarcat personalitățile cele mai de seamă ale orașului, fără deosebire de tendințe și convingeri politice; de ex. D. Prof. P. Niculescu, Jordan, Otetea, Balmuș, cu soțiile, D. Col. Apostolescu, Director de Studii al Liceului Militar. D. și D-na Werner, etc etc.

Cronica teatrală

Tenorul Edmund Sabath

în fruntea unei trupe de 32 persoane astă-seară la PHOENIX

Toată presa străină consacră coloane întregi pline de elogii marelui cântăreț evreu Edmund Sabath, încă unul din refugiații regimului hitlerist — originar din Frankfurt pe Main unde și-a făcut o strălucită carieră.

Acest demn urmaș al lui Carusso, și-a format o trupă de operetă evreească recoltind cele mai desăvârșite elemente ale teatrului idiș din Europa cu care a întreprins un turneu prin marile capitale europene.

Terminând un angajament de 3 luni la Varșovia, această mare vedetă a întreprins un turneu în Balcani. In trecere prin Româ'a se va opri câte o zi la Cernăuți, Iași și București de unde pleacă la Sofia, Belgrad, Ankara, Atena, Ierusalim.

Astă-seară această trupă desăvârșită face popasul la Iași unde joacă mondiala operetă evreească Kol-Nidre, în care se redă magistral epoca de groază a inchiziției spaniolă, devenită oarecum actuală azi.—

Publicul ieșan va vedea pentru prima oară după marele Mihalescu un mare talent al scenei evreești. Indemnăm din tot sufletul marele public ieșan de a nu lipsi de la un spectacol de artă rară în ultimul timp la Iași.

ALBAST

Serbarea dela Miroslava

O frumoasă șezătoare urmată de bal a avut loc Duminică 16 Mai a. c., în localul școlii de agricultură Miroslava, organizată de căminul cultural „M. D. Sturdza"-Miroslava.

Jazz-ul Regt. 13 Dorobanți sub conducerea d-lui Plot. N. Colibei a delectat numeroasa asistență până în zorii zilei.

Din numeroșii invitați menționăm fugitiv:

S. Sa Pr. Dimitriu-Lungani, Pr. Grigoraș-Ciurea, Ing. Gavriliu, Ing. Schulter. Invățătorii: D. Grigoraș și Tumurug, C. Focșa, Petrică Ionescu, Nicu Pavel, Marcoci, Gh. Caluparu. D-rele: Iulia și Aglăița Zară, Aurica și El. Nica, Dimitriu, Grigoraș, etc. etc.

Comitetul organizator merită toate laudele.

SUPERBA
Martha Eggerth
și **Gustav Fröhlich**
în noul film al Studiou-rilor vieneze
O față
Un cântec
Un sărut
MÂINE DUMINICA DIM.
la Phoenix
cu aceleași prețuri

Luna Florilor
Luna Cărților
Luna Apelor
Luna Distracțiilor
Luna Reducerilor de 75 și 50 la sută pe Căile Ferate Române
LUNA BUCURESTILOR
Două expoziții
Orașul Piticilor
Vaporaș pe lacuri
Reduceri la magazine
Hoteluri și restaurante

ANUL XXXIII No. 9040

ABONAMENTE
Lei 350 . . . . pe un an
„ 180 . . . . „ 6 luni
„ 90 . . . . „ 3 luni
„ 35 . . . . „ 1 lună
„ 1500 . . Instituții publice

Atelierele tipografice „Opinia„
IAȘI STR. LAPUȘNEANU 37

1 LEU

OPINIA

Ziar popular cotidian

MARȚI 25 MAI 1937

TELEFOANE
Redacția No. 1298
Administrația „ 1299
Serv. noapte red. „ 1436
„ admin. „ 1567

Redacția și Administrația
IAȘI STR. LAPUȘNEANU 37
Director: C. R. GHIULEA

MUNICIPALIZAREA COMERȚULUI

cu articole de primă necesitate

Am arătat într'un articol anterior că, în anarhia economică și morală de astăzi, când Statul „dirijează" economia particulară, împovărând-o și încurcând-o, fără a fi însă capabil să limiteze specula nerușinată, —o normalizare, în cadrele liberalismului economic, nu se va mai putea produce.

Și atunci este neapărat nevoe să nu ne limităm numai la partea haotică-tranzitorie a regimului de „economie dirijată", ci să realizăm repede și partea bună a unui astfel de regim.

Această parte bună ar fi ordonarea comerțului alimentar și al mărfurilor de primă-necesitate, prin aprovizionare normală a pieței și *înlăturarea speculei ilicite.*

Spre acest sfârșit, am preconizat *municipalizarea comerțului și industriei*, începîndu-se cu comerțul alimentar. Ar fi singura măsură care ar da roade temeinice. Regimul acesta e destul de lesne realizabil. Luăm ca pildă Iașul.

Primăria poate înființa ușor o fabrică de pâne, recurgând totodată și la sprijinul Manutanței militare. Și ar scăpa populația de teroarea pitarilor.

Incă mai ușor s'ar municipaliza comerțul cu carne, deoarece primăria este proprietara Abatorului și a piețelor de vânzare. Treptat, s'ar trece în regim de comerț obștesc, lăptăriile, zarzavaturile, fructele etc. Sânt în jurul Iașului ferme și mici-producători care ar aproviziona piața cu cantități suficiente și ieftene.

Pentru această ocupație, nu-i nevoe de capital mare. Un prim fond, totdeauna are primăria din venturile bugetare. In loc să risipească din fonduri culturale sau altele, mai folositor ar începe un negoț în folos obștesc. Dealtfel, un oraș poate fi creditat fără nici o rezervă. Și în scurt timp, s'ar creia fondul de rulement, — căci comerțul cu pâne și carne dă încasări imediate și absolut sigure. *Primăria ar înregistra și câștiguri*, putând să-și sporească bugetul.

Ar trebui numai manipulare cinstită și control foarte serios.

Dacă comerțul particular de alimente a ajuns un brigandaj, atunci se impune municipalizarea comerțului. Asta-i soluția către care, dealtfel, duce logic regimul economiei dirijate.

Cr.

Succese sportive românești, în străinătate

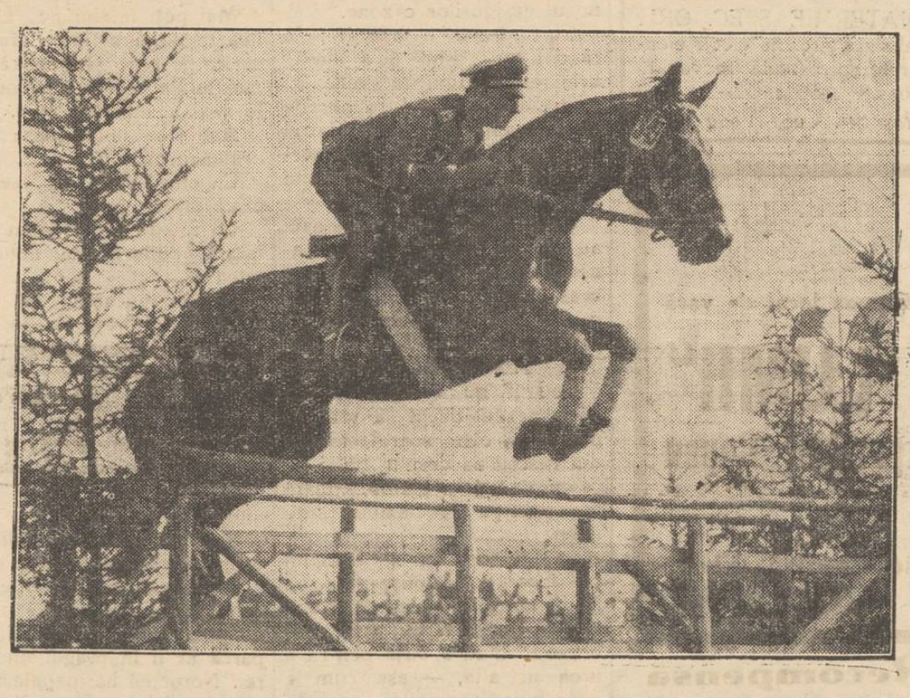

Am anunțat triumfurile hippice înregistrate decurând la Paris și Bruxelles, de călărețul ieșan d. Locot. Henry Rang (avansat căpitan pe ziua de 8 lunie). La Bruxelles d. Rang a învins pe vestitul campion mondial, călărețul german Hasse.

In clișeu, o scenă dela concursul hippic din capitala Belgiei.

Confirmarea unei străvechi legende din regiunea Baltică

Un corp de femee găsit intact după 250 ani

Cu prilejul unor săpături făcute în Estonia, lucrătorii au descoperit la o mică adâncime, în niște terenuri mocirloase, corpul unei femei tinere, ale cărei haine erau în bună stare. Imediat corpul a fost trimis la institutul anatomic de la universitatea din Tart, spre a i se face analiza cuvenită. Specialiștii, — medici, istorici și geologi — au găsit că e vorba de corpul unei femei, păstrat în mlaștină timp de 250 ani. Femeia, ce pare să fi avut abia 25 ani, e îmbrăcată în costum popular, așa cum se purta pe ostroavele din preajma țărmului estonez. Imbrăcămintea mai ales s'a păstrat foarte bine, deși e veche de două veacuri și jumătate. Astfel, constitue un admirabil model etnografic.

Vechimea aceasta e confirmată și de banii găsiți în buzunarul hainelor: monede din anul 1667.

Descoperirea acestui corp de femeie e în legătură cu o legendă, care s'a transmis din generație în generație până azi.

Legenda aceasta spune că în acel ținut a trăit cu multă vreme înainte, o țărancă tânără, care în fiecare seară dispărea de acasă. Femeia (pătrunsă de diavol), alerga peste câmpuri, peste mlaștini, intra în cârciumi înveselind lumea. Dintr'o astfel de plimbare săteanca nu s'a mai întors, dispărând cu desăvârșire.

Specialiștii pretind că trupul mumificat în mlaștină aparține, în adevăr, femeei care a dispărut cu 250 ani în urmă.

(Ceps).

Prețurile s'au dublat în ultimul an

Se impune majorarea salariilor

Zilnic se poate citi, în orice ziar, că viața se scumpește mereu. Și dealtfel, faptul acesta îl constatăm—practic—fiecare din noi.

Ceiace determină urcarea neîntreruptă a prețurilor sunt o mulțime de motive, ca de pildă: sporirea impozitelor, reglementarea actuală a importului, urcarea prețurilor pe piețele streine etc.

Speranțe pentru eftinirea traiului nu sunt Și atunci, fără a se spune că cererea ar fi nedreaptă, ar fi cazul ca salariile să se mărească. Cu cât? Cu aceiași cotă cu care viața s'a scumpit.

In rândurile ce urmează, voiu face o comparație între prețurile din Mai 1936 și Mai 1937, după mercurialul oficial.

	In Mai 1936	In Mai 1937	Scumpirea la sută
Curcani	140 lei buc.	230 lei buc.	64,3 la sută
Găini	46 „ „	60 „ „	36,4 „
Pui	37 „ „	46 „ „	24,3 „
Cireși	40 „ kg.	80 „ kg.	100 „
Ardei	5 „ buc.	9 „ buc.	80 „
Cartofi	1 „ kg.	3 „ kg.	200 „
Conopidă	10 „ buc.	30 „ buc.	200 „
Morcovi	3 „ kg.	16 „ kg.	433 „
Carne de vacă	23 „ kg.	29 „ „	26 „
Carne de porc	26 „ „	32 „ „	23 „
Untură	30 „ „	36 „ „	20 „
Cafea	120 „ „	200 „ „	66.6 „
Orez	18 „ „	24 „ „	33,3 „
Stambă	24 „ m.	40 „ m.	66,6 „
Pânză	30 „ „	48 „ „	60 „
Postav	400 „ „	600 „ „	50 „
Ghete	400 „perech.	600 „perech.	50 „
Talpă	120 „ kg.	200 „ kg.	66,6 „
Lemne	3000 „ vag.	6000 „ vag.	100 „

Unele din articole s'au scumpit cu mai mult decât 10 la sută. Așa de exemplu alimentele. In mediu, însă, prețurile, astăzi, sunt mai urcate, în comparație cu luna Mai a anului trecut, cu 89,5 la sută.

Cum stăm cu salariile? Au rămas aceleași ca anul trecut, când abia acopereau strictul necesar.

Ca astăzi, cineva să poată trăi, urmează sau să recurgă la împrumuturi, sau să-și reducă trebuințele sub strictul necesar. Interesul, însă, nu este ca statul să facă economii care se pot resfrânge, la un moment dat, asupra comerțului, dând naștere unei crize din care cu greu am putea ieși.

Este deci timpul, sau să se majoreze salariile funcționarilor, sau să se ia masuri ca prețul articolelor strict necesare să se eftinească, revenind la costul din Mai, anul trecut,..destul de urcat și el.

Prima măsură cred că ar fi mai bună, deoarece totdeauna prețurile maximale nu fac altceva decât să scumpească și mai mult mărfurile.

Paraschiva Agnagasi
profesoară, Botoșani

IN PAG. IV-a ULTIMA ORA

Din viața străzilor ieșene

Plimbarea ieșenilor — Domnii dela bară — Tipuri depe Lăpușneanu — Domnișoara care seamănă cu...

Strada...

Iureș colcăitor de viață, tumult sgomotos sau scurgere domoală, strada ieșană poartă caracterul timpului și al locului, asemeni pieselor clasice.

Deși nu are amploarea bulevardelor bucureștene, cu valuri multicolore de public frenetic, strada Iașului îți arată perfect viața orașului și are unele momente când de-abea cuprinde în brațe publicul plimbăreț.

La primblare, în centru

Când ieșanul spune că iese la plimbare pe stragă, se știe că dumnealui va parcurge dus și întors ruta Piața-Unirei—Corso, strecurându-se printre cazanele cu smoală din Lăpușneanu.

Pornit să ia aer, d. ieșan îl ocolește pe Vodă Cuza, ferindu-se de încrucișarea mașinelor și mai ales de bălțile cu apă veche și țânțari anofeli de la picioarele domnitorului, — pentru ca apoi s'o croească la deal, spre Corso ca într'o cursă tacită de întrecere.

Pe drum salută cunoștințele, zâmbește la duduile necunoscute, se ceartă cu cerșetorii tot atât de numeroși ca și publicul, scapă de înjurăturile unui șofer în viteză și atinge infine startul — adică Fundația.

Acolo se orientează puțin, privește spre statuia Unirei să vadă dacă-i la locul ei și făcând stânga împrejur, pornește repejor la vale, să-i spună lui Vodă Cuza ce-a constatat în deal.

Dacă cetățeanul e om serios, se declară mulțumit cu un singur „tur" și în piață se sue în tramvaiul respectiv, pornind spre casă.

Cetățeanul care are ceva pe inimă

Când, din contra, dumnealui are ceva pe inimă, poate confecționa zeci de „tururi", cu o viteză destul de apreciabilă, de parcă l'ar fi tocmit cineva să măsoare trotuarele Lăpușneanului.

Un asemenea specimen se poate recunoaște ușor, prin aceia că mereu își studiază figzonomia în vitrine sau oglinzi, aranjându-și nasul între sprâncene și cravata în linie cu verticala nasului; merge cu ochi melancolici de reumatic incurabil și întârzie cu privire aprinsă pe orice șold mai săltăreț, pe orice sân care înțeapă obraznic aerul.

Domnii dela bară

Dacă întâlnește pe drum o bară galbenă de vitrină, cetățeanul se oprește repede, ocupând locul liber, în rând cu alți tovarăși de suferință.

Și apoi, ceasuri întregi înțepenesc toți 5—6 cu coatele pe bară, în poze îndelung studiate acasă, așa cum le stă lor bine, cu priviri galeșe a la

Continuarea în pagina 2-a

Reportaj local

Din toată lumea

Omenirea amenințată de supra-populație?

După calculele profesorului german Heming, se nasc zilnic pe glob 50.000 oameni Ceiace reprezintă 18 milioane într'un an.

Recensământul aproximativ al populației mondiale, în anul 1930, a dat cifra de 2 miliarde locuitori pentru întreg globul.

La începutul secolului trecut, pământul n'a avut mai mult de un miliard locuitori.

Calculele arată că în anul 2037, adică peste o sută de ani, globul terestru va avea pe suprafața sa, patru miliarde de suflete. Iar după altă sută de ani, opt miliarde de locuitori.

Insă în condițiile actuale, planeta noastră nu poate adăposti mai mult de șase miliarde oameni.

Și dacă nu va interveni o schimbare — afirmă savantul german—peste vro două sute de ani spectrul sinistru al supra-populației va ameninția întreaga omenire.

Vom vedea... peste 100 de ani!

Și totuși populația Franței scade

In revista franceză „Revue de Paris", scriitorul Paul Reynaud publică recent un senzațional articol în care se ocupă de depopularea Franței.

D. Paul Reynaud e de părere că *republica franceză trebuie colonizată cu elemente selectate din toată lumea.*

Și într'adevăr, din datele întocmite de către Direcțiunea statisticei generale a Franței, în legătură cu mișcarea populației, rezultă următoarele:

S'au celebrat anul trecut 279.743 căsători față de 284.895 din anul 1935, și au fost 620.059 nașteri, față de 630.527.

Populația Franței care scăzuse în 1935, cu 17.852 suflete a mai scăzut în 1936 încă cu 12.080.

Această primejdioasă stare de lucruri a pus serios pe gânduri pe diriguitorii Franței.

Există 20 mii cauze de supărare

Un statistician din Statele-Unite, probabil în lipsă de alte ocupații, a întocmit o statistică spre a afla câte cauze de supărare sunt pe nenorocitul nostru glob.

După minuțioase și îndelungate cercetări, el a ajuns la cifra de 20.000. Cu alte cuvinte nu sunt în toată lumea decât 20 mii motive de supărare.

Tot d. Carlson (așa se numește statisticianul nostru) a constatat că oamenii blonzi se burzuluesc mai repede decât cei bruni; și că cei cu ochii albaștri sunt mai dați dracului decât cei cu ochi căprui.

Recorduri aviatice

In ultimul timp, aviatorii sovietici se străduesc să cucerească cât mai multe recorduri internaționale.

Astfel, căpitanul Baidukov, un as al aviației bolșevice, cu un echipaj de șapte persoane, a stabilit recordurile de iuteală pe 1000 și 2000 km., cu o încărcătură utilă de 5 tone, realizând o iuteală de peste 200 km. pe oră.

Aceste performanțe au fost realizate cu un aparat T. B. cu patru motoare de 860 cai putere.

Pân'acum, Rusia-Sovietică deține nouă recorduri internaționale aviatice.

Un concert curios cu păsări și animale

Un concert curios a avut loc la New-York. Trei abili dresori au aranjat o „orchestră" de păsări și animale.

In total erau 45 viețuitoare (câni, pisici, maimuțe, boi, papagali, canari, pițigoi, etc.) Animalele erau așa tel instruite, încât atunci când erau trase cu o sfoară de picior, scoteau un anumit sunet. Combinând sunetele după tonuri muzicale, dresorii au reușit să compue diverse cântece din repertoriul clasic și modern.

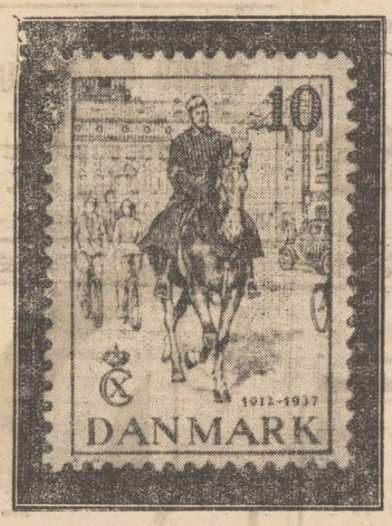

JUBILEUL REGAL din Danemarka

Cu prilejul împlinirei a 25 ani de domnie a regelui Christian X al Danemarcei, s'au pus în circulație timbre-poștale festive (cum se vede în clișeu), care reprezintă pe rege calare.

Laptele ca aliment

în școli, făbrici, uzine și cazărmi

de Dr. AL. IONESCU
Directorul Abatorului municipal Iași

In unele localități sunt copii de școală și chiar adulți care nu cunosc gustul laptelui. Cât de mult suferă organismul acestora din lipsa laptelui în perioada de creștere, se poate vedea, din numărul mare de copii pe care îi întâlnim la fiece pas, copii debili, palizi, piperniciți, candidați la tuberculoză; spuneam de asemenea că laptele este un aliment cu o putere nutritivă superioară tuturor alimentelor, pentrucă conține toate substanțele necesare organizmului în perioada de creștere, sub o formă ușor asimilabilă și că numai hrănindu-ne cu lapte putem câștiga lesne vigoare și sănătate.

Și când știința ne arată cât de mare este puterea nutritivă a laptelui, în perioada de creștere a copiilor, ar fi o crimă contra națiunei să răpim acest drept copiilor noștri, oprindu-i din desvoltarea lor normală, din neștiință sau din neglijență, Sănătatea copiilor noștri este puterea națiunei.

Credem că, în direcția creșterii copiilor, s'ar putea deocamdată face ceva prin școală. Comitetele școlare ar putea să ia asupra lor această sarcină, făcând o propagandă intensă printre elevi ca să bea cât mai mult lapte; câte un pahar cu lapte dimineață în recreație, la orele 10. și după amiază la eșirea din școală, luat regulat de fiecare școlar, cu puțină pâine, ar putea reda putere și sănătate multora din copiii noștri.

Propaganda aceasta pentru consumațiunea laptelui este la ordinea zilei în mai toate țările civilizate, în special în America, în această țară, pentru a se răspândi cât mai mult cunoștințele cu privire la creșterea copiilor și a se cunoaște valoarea nutritivă a alimentelor, s'au introdus în școli, „cursuri de alimentație", la care elevii învață valorile nutritive ale alimentelor și în special influența binefăcătoare a laptelui asupra organismului:

S'a organizat „Anul Copiilor" în care se măsoară și se cântăresc milioane de copii, făcându-se cunoscut părinților, limitele cu privire la greutatea și înălțimea pe care trebue s'o aibă copiii la o vârstă anumită; și că cei subalimentați, debilitați, se pot corija eumai prin lapte;

S'au organizat „cursuri de însănătoșire" pe clase, (Dr. Emerson) în colaborare cu părinții copiilor, profesori și medici școlari; s'au organizat „săptămâni de lapte" prin care se face o pro-

Continuarea în pag. 2-a)

Vă doare capul?

Luați

Jawol

Conservați covoarele Dvs. de preț
încredințându-le spălătoriei speciale a atelierului de covoare orientale

„BUCHARA"

Iași, Str. Lăpușneanu 28

care lucrează după ultimele metode chimice pentru înlăturarea moliilor, făcându-le ca noi. — Prețuri convenabile

DOCTOR
A. Socolovschi
Specialist în boli și operați uni
nas, gât, urechi
DIATERMIE SPEC. ORL.
Inhalație cu ozon (electr) electroterapie, înaltă frecvență
Cons. 8½--9½; 12--2; 4--7
Iași Str. Cuza Vodă Nr. 42

Din viața străzilor ieșene

(Continuarea din pagina I-a)

Charles Boyer, evocând stânogul grajdurilor cazone.

Cine trece îi admiră; la rândul lor „d-nii dela bară" urmăresc grupurile care se scurg, schimbând apropouri de circumstanță și oftând teatral după cârlionții ondulați permanent ai vreunei dudui „bine".

Cetățenii loviți de boala asta au ore de promenadă permanent; sunt expuși la orice ceas din zi, când pot fi cercetați asemeni marionetelor din panopticuri.

Alt soi de plimbăreți

Ceilalți nu se plimbă pe Lăpușneanu decât la vremea prânzului, când soarele toarnă din răscrucea cerului grade de căldură sau în amurg, odată cu apariția reclamelor de neon.

In alte ore din zi oamenii nu trec pe Lăpușneanu cu pași târâți, ci aleargă după treburi cu serviete grele, coborând dintr'o birjă pentru a urca în alta, — așa cum le șade bine oamenilor ocupați.

Tipuri de pe Lăpușneanu

Era natural ca această frescă a vieții străzilor ieșene să înceapă cu Lăpușneanu, vitrine unde sunt expuse podoabele Iașului, aquarium cu toate speciile produse de solul moldovenesc.

Dintr'o singură ochire în mulțimea care curge leneșă ca un șuvoi de culori și sunete, frecându-se în uriașul laminoar al străzii cu o plăcere deosebită, — poți deosebi tipuri comune alături de contraste bizare.

Costume vechi și noui

Iașul are această calitate de a-ți prezenta costumul epocei antebelice, cu redingotă codată, vestă albă și lavalieră puchițată, alături de pantalonul golf și haina ultramodernă.

Epocile merg în acelaș pas pe Lăpușneanu, întâlnindu-se aici ca în paginele unei istorii ilustrate.

Doar nu de geaba Iașul e „orașul amintirilor" cum l-a botezat dl. Eugen Herovanu!

Costumele vechi, cu aerul lor demodat și colb de vreme, par flori galbene presate în album de bunică, fotografii vechi uitate în scrin și care au fost așezate în albumul modern al nepoților.

Totuși aceste costume cari au supravețuit fustei scurte și tunșoarei á la garçon", au început să fie iar la modă, după dorința atotputernicilor îmbrăcămintei femeești.

Și a venit vremea ca nepoata să copie croiala de la haina bunicei, pentru taiorul ei modern, cu aplicații de „stil".

Dudui de Cinema

Mai poți întâlni pe Lăpușneanu anumite tipuri, trase în serie, pe care se pare că le-ai mai întâlnit undeva și pe care le vezi aci multiplicate.

Astfel e domnișoara care seamănă cu...

Cu cine vrea să semene orice fată?

Cu artista de cinema preferată, indiferent de naționalitatea ei.

Poți merge astfel cot la cot cu zeci de Greta Garbo, copii ale misterioasei suedeze prinsă în diferite ipostaze.

Toate au pletele lăsate să crească romantic și în voia lor, plictiseală și desgust în privire și în linia umerilor, — gura desenată exact după fotografia divei, — plus restul semnalmentelor date publicității de revistele de cinema.

Și toate merg absente, cu ochii fixați undeva în neant, cu pomeții obrajilor palizi de parcă ar fi în pragul sinuciderei. Noroc că hârtoapele caldarâmului le mai trezește din transă somnambulică, făcându-le să-și amintească locul unde sunt; altfel s'ar crede în vreun bungalov din Texas, iar nu pe malul Bahluiului.

Mai poți întâlni câteva Joan Cramford, cu gura întinsă până la urechi, cu sprincene arcuite până hăt înspre creștet și părul îngălbenit prin procedeele puse la dispoziție de chimia modernă; nici genul Katherine Kepburn nu lipsește ca și alte zeci de genuri turate de pe ecran și din fotografiile păstrate în poșetă și cercetate în fața oglinzii.

Toate au ticuri studiate și un fel silit de a se comporta ca într'un uriaș teatru al vieței, unde totul e maimuțăreală și fard înșelător.

... Și sexul tare

Dar nici sexul tare nu se lasă mai prejos, în ceia ce privește reprezentarea terestră a stelelor din film.

A trecut timpul când era în vogă genul Rudolf Valentino, cu perciuni, sau Novaro cu sprincene rase și o mustață imaginară lucrată din cărbune; avem în schimb genul Gary Cooper, Charles Boyer și altele, după artistul zilei,

După terminarea slujbei la birou sau în magzin, dl. Boyer sau Lawrance Tibet iese la centru să facă un tur cu Janette Mac Donald, de-abea scăpată din atelierul de croitorie.

Și așa trece tinerețea, cu iluzii și cu tangouri sbierate de microfoanele de pe Lăpușneanu, în ceasul când voevodul Ștefan cel Mare amenință cu buzduganul de pe soclul

Patronul Blocului pensionarilor

Un pios pelerinaj la cimitir
al pensionarilor ieșeni

Patronul Blocului pensionarilor s'a sărbătorit și în anul acesta la 21 Mai, în cadrul programului stabilit.

La ora 11 dim., membrii Blocului în foarte mare număr au asistat la Tedeum în Biserica Sf. Neculai domnesc, unde serviciul religios a fost săvârșit de către distinsul preot Paroh C. Bogdan, asistat de către un coleg preot din Ardeal.

O frumoasă și simțită cuvântare a părintelui Bogdan a încheiat serviciul religios, scoțându-se în evidență însemnătatea operei Sociale a Blocului pensionarilor care ține nestinsă flacăra credinței strămoșești și iubirea aproapelui.

Dela Biserică, membrii Blocului în frunte cu părintele Bogdan, au plecat la Cimitirul Eternitate, unde la mormintele lui Gh. Ghibănescu, fost membru de onoare al Blocului, și Al. Mândru, membru în comitet. S'a făcut parastasul și rugăciuni pentru toți membrii decedați ai Blocului ale căror morminte au fost acoperite cu flori aduse de către toți colegii pensionari asistenți.

După săvârșirea serviciilor religioase, membrii Blocului s'au întrunit pentru a lua o gustare, sărbătorindu-se colegii cu numele *Constantin* și *Elena* în frunte cu părintele Paroh Const. Bogdan, d-nii Const. Meissner, C. Praja, C. Ghiulea și d-na Elena Meissner.

Rubrica cinematografică

Pentru săptămâna curentă s'au programat următoarele filme:

CINEMA „TRIANON"

...aduce pe ecran un senzațional film de spionaj, intitulat „Călătoria suspectă". Conrad Veidt și noua stea americană Vivien Leigh, interpretează rolurile principale.

Se mai prezintă „Sfinxul", realizare cu subiect extrem de interesant cu Lionel Atwill.

Și un jurnal sonor de actualități.

LA „SIDOLI"

se anunță un program excepțional.

„Curierul de Sud", un film gen „Bengali" cu acțiune emoționantă și decoruri exotice.

In cadrul celui de al doilea film, Kay Francis și George Brent au realizări covârșitoare în „Ți-am dat inima mea" (In umbra pacatului).

Programul e complectat cu jurnalul sonor „Fox-Movietone".

„SCALA"

prezintă: Romanul unui Spahiu", după cunoscută operă cu același titlu, a lui Pierre Loti. Mireille Balvin și Georges Rigand sunt protagoniștii.

„Agentul secret", o producție senzațională cu celebrul cow-boy John Wayne.

Jurnalul sonor „Paramount" cu ultimile evenimente din toată lumea.

CINEMA „ROXY"

ne oferă două filme de calitate excelentă:

„Guliver în țara piticilor", o producție sovietică inspirată după celebra lucrare a acelaș titlu.

Și „Tinerețea unei regine", un film vienez admirabil interpretat de Jenny Jugo, Otto Tressler și Gustav Waldau.

Programul începe cu o complectare și un jurnal sonor.

„PHOENIX"

rulează:

„O fată, un cântec, un sărut"... operetă amuzantă cu muzică, fast și spirit.

Martha Eggerth și Gustav Froehlich interpretează rolurile prime.

„Furtul perlelor Koronof"— un film misterios cu Mirna Loy și Spencer Tracy.

Jurnal sonor.

x **Tenul iritat de vânt și soare** se înfrumusețează repede și admirabil întrebuințând **Crema Miraculoasă** preparatul Laboratorului Dr. A. Ratianu Iași, str. Cuza Vodă 83.

Această minunată cremă albește și catifelează pielea, distrugând petele și coșurile depe obraz. Se trimite contra ramburs ori unde se cere.

Doriți să petreceți la aer curat, să luați o masă bună, să beți vin din cele mai renumite podgorii ??

Duceți-vă la cel mai frumos local de vară

Restaurantul „VRAJA LUMII"

din Parcul Regele Carol al II-lea (Expoziție) Copou

Jazzul compus din 8 persoane și 2 diseuri

Stângaciu și Crețu

Dans — Veselie Intrarea liberă

N. STOICESCU

ia TYP

cel mai bun și sigur purgativ

LA FARMACII SI DROGUERII

Recompensă

se oferă aceluia care va aduce o cheie perdută, având următoarea inscripție: „Arnheim", Banca Moldova No. 344. A se adresa la ziar sub Ing. L.

Azi la Sidoli

Dinamică Rapidă Emoționantă

BRIGADA 41

AVANTGARDA EROILOR

și BENGALI

sunt puse în umbră de noua realizare

Curierul de sud

Al doilea film

Ți-am dat iubirea ... mea

cu Kay Francis și G. Brent

Complectare:

JURNAL SONOR CENTURY

Prima fabrică sistematică de produse făinoase

„LUX"

CENTRALA: STRADA COLONEL LANGA No. 2

Telefon 1742

MAGAZINE DE DESFACERE:

Str. Lăpușneanu (vis-a-vis de Corso)
Str. I. C. Brătianu
Str. Academiei (sub Hotel Traian)
Str. Cuza-Vodă (vis-a-vis de Camera de Comerț)
Tg. Cucu (Elena Doamnei)
Str. Cismăriei (vis-a-vis de Beceanu)
Str. Anastasie Panu
Str. Socola 31
Str. Col. Langa 2.

Onorata noastră clientelă este rugată a-și lăsa adresa la filialele noastre pentru a fi servite la domiciliu.

Cereți Posmacul nostru special cu ouă

DOCTOR
Corneliu Stoian
Genito-urinare, sifilis, venerice
Consultații 6—8
strada I. C. Brătianu 58

DOCTORUL
OVIDIU CORDESCU
consultă și operează de:
Nas, gât și urechi
dela orele 4—7 p. m.
Str. I. C. Duca (Muzeelor) 3

Amatori fotografi

Developați, copiați, măriți la

Fotograful Z. WEISS

Piața Unirii

Găsiți Rollfilme, Paktilme, Plăci Agfa, Kodac etc. cu prețurile fabricei. — Se copiază, se mărește și se developează gratuit la Studio Fotografic

Weiss PIAȚA UNIRII

Azi la Roxy

Prețuri de vară 8 și 13 LEI

Tinerețea unei regine

cu Jenny Jugo și O. Tressler

Al 2-lea film

—Colosalul succes sovietic—

GULIVER

în țara piticilor

Matchul România-Cehoslovacia și jurnalul sonor Centurya.

Dr. Gancevici

consultă

BOLI DE PIEPT

Str. Lăpușneanu 19

Luni, Mercuri și Vineri între orele 1—4 p. m.

Telefon 1486

Pistruii îi înlăturați sigur cu unicul preparat inofensiv: Loțiunea Khasya.

Depozit: Farmacia Pollak Str. Ștefan cel Mare Telefon 239

dureri de cap

oricât de apăsătoare

dispar

NOVAL

antinevralgic fără greș

Luna Florilor
Luna Cărților
Luna Apelor
Luna Distracțiilor
Luna Reducerilor de 75 și 50 la sută pe Căile Ferate Române

LUNA BUCUREȘTILOR

Două expoziții
Orașul Piticilor
Vaporaș pe lacuri
Reduceri la magazine
Hoteluri și restaurante

Laptele ca aliment

(Continuarea din pag. I-a)

pagandă întinsă pentru consumul laptelui: beți lapte căci numai prin lapte puteți câștiga vigoare și sănătate; mâncați unt, smântână, brânză; laptele contribue la sănătatea și fericirea copiilor noștri; nimic nu are influență mai favorabilă asupra sănătății copiilor ca laptele, etc.

De curând această propagandă a fost introdusă și în Franța. Primele încercări au fost făcute în anul 1930 în școlile primare din Paris, sub supravegherea D-rului Rabasse medic inspector al școlilor din Paris. Iată concluziunile la care s'a ajuns:

1) Copiii debili se recrutează dintre acei subalimentați,—ori care ar fi natura debilității.

2) Cu o jumătate de lapte călduț, dat cu franzeluță, zilnic timp de 200 zile în cursul anului școlar, a fost deajuns să se restabilească echilibrul organic și să se transforme acești copii debili în copii cu o creștere normală; și aceasta în mai puțin de un an jumătate până la doi ani.

3) Că această alimentație suplimentară dată copiilor de școală, permite restabilirea stării generale și luptă cu succes contra unei izbucniri pentru mai târziu a tuberculozei întotdeauna de temut la majoritatea copiilor.

4) Cheltuelile făcute cu acest aliment suplimentar au fost circa de 600 lei anual de fiecare copil.

In urma acestor rezultate fericite, s'a format în Franța la Oficiul Național de Higienă Socială, un Comitet Central cu o subcomisiune technică care de comun acord cu Ministerul instrucțiunii au elaborat un plan pentru introducerea și distribuirea laptelui ca aliment suplimentar în școlile primare de la orașe.

Credem ca și la noi în țară ar fi timpul să se ia o hotărâre în această privință, căci alături de școli am avea numeroase instituțiuni și întreprinderi comerciale, industriale, cazărmi, terenuri foarte favorabile pentru înființarea cantinelor-lăptării unde să se poată introduce și distribui laptele ca aliment-băutură.

In Germania s'a introdus de curând în alimentațiune „*laptele cu șocolată*" care se consumă în școli, cazărmi, fabrici și chiar se distribue șomerilor. Acest aliment se consumă pe o scară foarte întinsă; și pentru ca să nu fie prea scump, băutura aceasta este alcătuită astfel: o parte lapte nur și trei părți lapte ecremat la care se adaogă 8—10 la sută șocolată lichidă.

Acest amestec dă o băutură tot atât de hrănitoare ca și laptele proaspăt, căci din cercetările făcute s'a constatat că laptele ecremat nu este un produs de aruncat, ci amestecat cu alte alimente se întrebuințează cu folos în alimentațiunea animalelor care-l suportă ușor, — animelele se îngrașă. Cura de zer (lapte ecremat) este recomandată chiar și oamenilor suferinzi.

Băutura aceasta formată din amestecul de mai sus, pe lângă că conține 40 la sută mai multă albumină și 35 la sută zahăr, dar este și ieftenă (aproape pe jumătate de cât dacă ar fi fost formată numai din lapte pur). Mulți dintre noi bem lapte mai mult sau mai puțin ecremat, dar de această operațiune-ecremare — se îngrijește lăptăreasa fără să ne mai întrebe pe noi.

Bazat pe aceste considerente, noi credem că o propagandă făcută în această direcțiune, ar contribui în scurt timp la soluționarea întrebuințării laptelui în școli, fabrici, uzine și cazărmi, la mărirea consumului laptelui la noi în țară și implicit la mărirea producțiunei laptelui, chestiuni de care se leagă nu numai sănătatea și vigoarea nației, dar și ameliorarea crizei prin care trec agricultorii noștri, asigurându-le un debușeu sigur pentru desfacerea laptelui.

Dr. Alexandru Ionescu
Medic Veterinar

Vă dor dinții? Distrugeți-le cu „Coricol".

Depozit: Farmacia Pollak Str. Ștefan cel Mare Telefon 239.

KOPROL
purgativul ideal

IDA HERȘCOVICI
LEON GRÜNBERG
Logodiți
Iași, Mai 1937
Felicitările se primesc Duminică 30 Mai ora 9 seara, în locuința d-lui Leon Grünberg Șos. Arcu 6.

In preajma constituirii Consiliului Municipal

Cine va prezida prima ședință? - Numărul ajutorilor de primar

Cine va prezida ședința de constituire a consiliului municipal, modificat ?

După lege, trebue să fie cel mai bătrân dintre consilieri. A mai fost vorba despre aceasta în trecut, și s'a căzut de acord în a se recunoaște că cel mai bătrân e dl. dr. Enășescu.

Insă dl. dr. Enășescu fiind ceva suferind, se crede că nu va asista la ședința de constituire. Va prezida deci ședința dl. Ștefan Lungu, sau d. dr. Tănăsescu, după cum se va stabili numărul anilor.

Să așteptăm.

*

Legea prevede că municipiul Iași are drept la doi ajutori de primar. Am avut patru, dintre cari doi titulari și doi cu delegații.

Se zice că vom avea de acum înainte... cinci. Al cincilea fi dl. Nicu Stanciu, care va intra în delegația permanentă cu atribuțiuni de ajutor de primar. Faptul se datorește d-lui primar Osvald Racoviță, care are încredere în energia d-lui Nicu Stanciu.

Cu toată declarația categorică a d-lui Ionel Frühling, în cercurile consiliului se afirmă că d-sa își va păstra demnitatea de ajutor de primar. Insuși dl. ministru Victor Iamandi e partizanul acestei soluții.

DAN

„NU TE ȘTIAM ATÂT DE FRUMOASĂ, ACUM TE GĂSESC MINUNATĂ"

E adevărat. Când a văzut-o pentru prima oară, tenul ei era respingător. De când întrebuințează pudra Jazz, petele și coșurile au dispărut, porii nu se mai văd, tenul ei a devenit atât de fin și catifelat încât nu-l mai recunoaște ea însăși. Pudra Jazz este într'adevăr minunată. Dealtfel, i-a spus-o și droghistul: această pudră este întrebuințată de mii de femei care se remarcă prin frumusețea tenului lor.

PUDRA Jazz înseamnă FRUMUSEȚE · FRAGEZIME · TINERETE

Neglijența se răzbună!

Numai bolnavul știe ce înseamnă a fi sănătos. Deaceea și d-voastră trebuie să vă purificați în mod radical rinichii, căile urinare și vezica, în fiece primăvară și toamnă, cu

TABLETELE HELMITOL

Este un produs »Bayer«

Serbarea dela Școala normală de conducătoare

O frumoasă demonstrație străjerească

In ziua de „Sf. Constantin și Elena" Școala Normală de conducătoare din localitate și-a serbat patronul, în cadrul unei deosebite festivități.

Serbarea a început printr'un serviciu religios oficiat de părintele prof. Const. Roșiescu, care a ținut apoi o scurtă cuvântare arătând importanța zilei.

D-șoara Elena Negri, directoarea școlii, în cuvinte alese a îndemnat elevele să fie sârguincioase la studii și la gospodărie, fiindcă după absolvire vor trebui să dee țăranilor exemplu de viață.

D-ra directoare mulțumește d-lui iesp. școlar Tanase care a ținut să cinstească această serbare cu prezența sa, părintelui Roșiescu pentru îndemnurile spre bine date elevelor, d-nei Iordan și întregului consiliu profesoral care se străduește să dea o desvoltare câf mai mare Școlii Normale de Conducătoare.

*

A urmat apoi un frumos program artistic-muzical prezentat cu multă pricepere de elevele școlii. Corurile și muzica instrumentală au fost o adevărată recreare sufletească pentru numeroasa asistență.

D-nei Agripina Ionescu i se cuvine un cuvânt cald de laudă pentru pregătirea elevelor în această direcție.

Elevele clasei a 7-a au interpretat cu mult talent artistic piesa „Puiul lui Prepelea".

Câteva recitări au fost mult gustate.

Tot în sala de festivități a Școlii a avut loc și producția Grădinei de copii, (școala de aplicație) pregătită cu grijă deosebită de d-nele conducătoare.

Micuțele eleve s'au evidențiat prin recitări, dansuri, cor etc.

*

După sfârșirea programului artistic, asistența a trecut în curtea școlii unde de sub un umbrar special-amenajat, a urmărit defilarea elevelor străjere și gimnastica artistică.

Elevele strejere ale școalei au făcut o demonstrație a programului strejeresc ce urmează a se executa în ziua de 8 Iunie de întreg tineretul strejeresc femenin din toată țara.

Atât ansamblul gimnastic, dansurile naționale precum și defilarea, executate cu precisie și grație de elevele strejere în număr de peste 100, în frumoasa uniformă străjerească, au făcut impresie excelentă, pentru care se cuvin laude D-rei Directoare Elena Negri precum și D-nei Comandante strejere Florica Toma.

Se caută

COLABORATORI pentru achiziționi la Societatea mondială de Asigurare „ADRIATICA". Condițiuni excelente. Existența asigurată. Adresați Ștefan cel Mare 15, Banca Emanoil Marcovici.

REUMATISMUL RACELILE NEVRALGIILE chiar CRONICE vindecă Togal

Iașul industrial

O realizare unică pe țară, a Soc. „Ghiața"

Ouă bătute și congelate, pentru export în străinătate

Am vorbit la timp despre noua industrie care, din imboldul d-lui Iacobi, directorul general al Societății „Ghiața", ia ființă în Iași, — și anume exportul în Anglia de ouă bătute și congelate.

Noua industrie e azi în plină funcțiune.

Intr'un pavilion special amenajat, al Societății „Ghiața" se lucrează cu intensitate. Zeci de fetițe, toate îmbrăcate în alb, sunt ocupate cu spargerea de ouă. Fiecare ou e întâi verificat dacă e bun, apoi e spart și vărsat într'o mică tingire, albă ca zăpada.

Zeama astfel produsă trece în aparate speciale. In primul aparat dispare pielița, ceia ce dă compoziției un aspect foarte frumos. De aci trece într'un alt aparat, unde se face amestecul. Apoi compoziția se varsă în niște bidoane de tinichea, care sunt hermetic închise și așezate în cutii de lemn, îmbrăcate în pânză. Apoi bidoanele sunt așezate în frigorifere, unde se congelează, fiind supuse unei temperaturi de 20 grade sub zero.

E de notat că toate aparatele sunt construite după indicațiile d-lui Iacobi, în atelierele proprii ale societății. Un inginer englez specialist, dl. Miller, supraveghiază lucrul în permanență.

In vagon frigorifer, se va face zilele acestea primul transport de ouă bătute congelate pentru Londra, — circa 300.000 ouă.

Dl. Osvald Racoviță, primarul municipiului, a vizitat fabrica, felicitând pe dl. Iacobi, pentru noua industrie creată la Iași, unica în țară.

DAN

Părul căruni își recapătă culoarea cu „Pigmentol", Depozit: Farmacia Pollak Str. Ștefan cel Mare Telefon 239

Romanul unui spahiu

după opera lui PIERRE LOTI

Iată un film în care regisorul Michel Bernheim, a reușit să redea fidel cel mai celebru roman a lui Pierre Loti, membru al Academiei Franceze.

Acest film, în întregime turnat în pustiurile Africei, prezintă tablouri de un realism ce nu au fost văzute de cât de acei ce și-au putut permite luxul de a vizita ținuturi atât de depărtate. Uraganul... Nisipul... ridicat de vîrtejurile Saharei, totul acoperit și nu se aud decât trompetele celor plecați în război. Luptele și hărțuelile negrilor indigeni cu armatele coloniale franceze. Obiceiurile... viața și petrecerile lor, nesfîrșitele caravane trase de cămile în cete de mii și mii, sunt redate într'o formă și într'un colorit care cucerește pe spectator.

O epopee de dragoste... tragedie și de eroism... în ținuturile pustii ale Africei, ținuturi a luptelor, a morții și a iubirei, interpretate în chipul cel mai magistral de mândria Comediei Franceze. Mireille Balin, Georges Rigand, Larquel etc. vor face ca nici un ieșan să nu piardă prilejul de a vedea acest superfilm care este considerat clou-ul stagiunei cinematografice din anul acesta.

Acest film rulează în premieră cu începere de azi la Cinema „SCALA".

Dela Casa asigurărilor sociale

D. dr. Runceanu inspector la Casa Centrală a Asigurărilor Sociale, a terminat Sâmbătă după amează, examinarea asiguraților propuși pentru băi.

D. dr. Runceanu a examinat peste 300 de Asigurați.

Eri dimineață medicul inspector a plecat la București, pentru a prezenta dosarele comisiei centrale a băilor.

*

Aseară a plecat la București și d. Vasile Arseni, președintele Casei de Asigurări, pentru a se interesa de unele chestiuni privind instituția asigurărilor și asigurații din Iași.

*

Mâne seară pleacă la București și d. dr. Trosc, medicul șef al Casei Asig. Iași, pentru a participa la conferința medicilor șefi ai Caselor de Asigurări din țară, care se ține la Casa centrală.

Cu acest prilej d. dr. Trosc va face unele intervenții pentru Casa de Iași. REP.

Concertul la Radio

al Corului Ateneului „Dr. C. Angelescu"

Duminică 16 Mai ora 15,20, a avut loc la postul de „Radio-București", un strălucit concert dat de corul Ateneului Dr. C. Angelescu, sub conducerea măeastră a tânărului dirijor d. Sorin Vânătoru. Solist a fost tenorul Ionel Tudoran, atât de cunoscut ieșenilor, prin admirabila sa prezență în opereta „Voevodul Țiganilor".

Corul Ateneului „Dr. C. Angelescu" fiind alcătuit din elementele corului Bis. Prapa-Doamna unde este același dirijor, posedând astfel o bună pregătire și în domeniul muzicei religioase, a dat răspunsurile Duminică dimineața la Biserica Zlătari din București, unde păstorește S. Sa preotul Toma Chiricuță, care de curând a ținut o interesantă conferință la Iași.

Mărețul succes înregistrat de corul eșan la Biserica Zlatari a făcut ca d. Sorin Vânătoru, să fie răsplătit cu un minunat buchet de flori de către părintele Chiricuță, care a ținut și o inimoasă cuvântare, evidențând buna pregătire a corului dela Iași, și îndemnând marele număr de credincioși să asculte cu atenție deosebită concertul dela Radio din aceiași zi (ora satului).

Impresiile pe care corul Ateneului „Dr. C. Angelescu" le-a făcut atât la Radio, cât și la Biserica Zlăteri, constituesc o legitimă mândrie pentru Iași, orașul cu turii și al artei.

După acest minunat debut, corul d-lui Sorin Vânătoru, va găsi oricând un loc în programul societății de Radio-difusiune.

AUDITOR

Dacă fiecare din noi oamenii

ar măsura ce-i mai poate oferi viața, și-ar da desigur seama că timpul e limitat și ar duce o viață mai rațională. In primul rând ar menaja sistemul său nervos, care e cauza cea mai frecventă a diverselor suferințe.

Preparatul cu renume mondial, Gastro D. produs din extract de plante, conținând un incomparabil dozaj de substanțe folositoare sănătății, a dovedit că obține rezultate extraordinare în maladii de stomac, intestine, ale rinichilor, fierei și ficatului.

O cură de scurtă durată produce ameliorări excepționale și vindecarea, ceeace s'a putut constata în spitalurile din străinătate și din țară în toate cazurile tratate cu acest preparat. Insomnia nervoasă, rezultând din afecțiunile stomacale dispare deasemeni după întrebuințarea lui „Gastro D.".

„Gastro D." se găsește la farmacii și drogherii; sau contra ramburs de Lei 135 expediază farmacia „Thoiss", București, Cal. Victoriei 124.

Noul mers al Trenurilor

— Valabil dela 22 Mai 1937 —

Sosirile și plecările din Gara Iași

Intrucât s'au distribuit în public cartoane cu mersul trenurilor, întocmite neglijent și cuprinzând date greșite, — publicăm tabloul oficial al sosirilor și plecărilor din gara Iași, cu datele exacte, așa cum s'a fixat prin noul orar de vară intrat în vigoare în ziua de 22 Mai a. c.

SOSIRI				PLECĂRI			
No. Tren	Felul Tren	DISTANȚA	Ora	No. Tren	Felul Tren	DISTANȚA	Ora
6027	Pers.	Pașcani-Iași	0.22	6062	Pers.	Iași-Pașcani	0.15
6021	„	„ „	4.35	705/706	Accel	București-Chișinău	5.25
705/706	Accel	București-Iași-Chișinău	5.05	5028	Pers.	Iași București	5.50
601	„	„ Iași	7.50	7074/71	„	Iași-Bălți	5.55
7052/53	Pers.	Chișinău-Iași	8.08	6104/1	Aut.	Iași-Dorohoi-Botoșani	6.06
6090/9	„	Hârlău-Iași	8.44	6084/81	„	Iași-Hârlău	6.25
7072/73	„	Bălți-Iași	8.58	6024	„	Iași-Mărășești	6.40
7060/63	Aut.	Chișinău-Iași	9.36	7078/75	„	Iași-Bălți	7.55
6063	Pers.	Pașcani-Iași	9.40	6064	Pers.	Iași-București	8.12
6102/603	Aut.	Botoșani-Dorohoi-Iași	10.15	7054/51	„	Iași-Chișinău	8.30
5025	Pers.	București-Iași	12.00	6108/105	„	Iași-Dorohoi-Botoșani	8.35
6083/82	Aut.	Hârlău-Iași	12.48	6002	„	Iași-Bacău	9.50
6009	Pers.	Galați-Iași	13.05	6066	Aut.	Iași-Pașcani	10.05
7076/77	Aut.	Bălți-Iași	13.10	6068	Pers.	Iași-Pașcani	13.52
6110/11	„	Botoșani-Dorohoi-Iași	13.15	702/703	Accel	Chișinău-Iași-București	13.55
702/703	AC.	Chișinău-Iași	13.38	7079/82	Aut.	Iași-Bălți	14.05
6065	Aut.	Pașcani-Iași	13.50	7058/55	Pers.	Iași-Chișinău	14.15
6001	Pers.	București-Iași	18.25	6088/85	Aut.	Iași-Hârlău	14.20
6067	Pers.	Pașcani-Iași	18.31	6112/109	„	Iași-Dorohoi-Botoșani	14.40
7056/57	„	Chișinău-Iași	18.33	6010	Pers.	Iași-Galați	15.30
6036	Aut.	Hârlău-Iași	19.10	5026	„	Iași-Bacău	19.00
7080/81	„	Bălți-Iași	20.17	6092/89	„	Iași-Hârlău	19.14
6106/607	Pers.	Botoșani-Dorohoi-Iași	20.40	7062/61	Aut.	Iași-Chișinău	19.25
701/704	Acc.	București-Chișinău	20.45	6116/13	„	Iași-Dorohoi-Botoșani	19.30
7084/85	Aut.	Bălți-Iași	22.17	7086/33	Pers.	Iași-Bălți	20.05
6114/15	„	Botoșani-Dorohoi-Iași	22.35	70 /704	Accel	Iași-Chișinău	21.03
706/707	Accel	Chișinău-București	22.52	602	„	Iași-București	21.40
6003	Aut.	Mărășești-Iași	23.45	706/707	„	Chișinău-București	23.12

Bustul lui C. Pancu

In grădinița din fața Casei de Asigurări Sociale, au început lucrările pentru așezarea bustului lui C. Pancu, fost timp de două decenii conducător al Corporației, și unul din inițiatorii palatului actual al Asigurărilor.

Soclul pe care va fi așezat bustul a și fost construit, și în câteva zile lucrarea va fi terminată.

Solemnitatea inaugurării bustului va avea loc în cursul lunei viitoare, în prezența directorului general al Asigurărilor Sociale, d. Mișu Enescu.

Se afirmă că odată cu inaugurarea bustului lui Pancu, va avea loc și solemnitatea punerei pietrei fundamentale a noului spital muncitoresc, ce se va ridica la Copou.

REP.

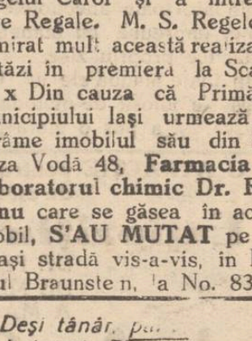
ați aflat? ați aflat? ați aflat?
..de noul purgativ:
pilulele de Slănic
mulțumește tuturor.

Informațiuni

x *„MUȚU" a amenajat o frumoasă grădină de vară pentru clientela sa.*

x Diverse persoane încearcă să vândă apă naturală din Transilvania sub numele de Borviz, căutând prin aceasta să facă o confuzie cu Borvizul de Borsec, cea mai bună apă minerală din lume.

Atragem atențiunea onoratului public consumator asupra acestui lucru pentru a nu fi înșelat.

x Filmul Romanul unui Spahiu după opera lui Pierre Loti a fost cerut de două ori la Palat și a rulat în fața M. S. Regelui Carol și a întregei case Regale. M. S. Regele a admirat mult această realizare. Astăzi în premiera la Scala.

x Din cauza că Primăria Municipiului Iași urmează să dărâme imobilul său din str. Cuza Vodă 48, **Farmacia și Laboratorul chimic Dr. Ratianu** care se găsea în acest imobil, **S'AU MUTAT** pe aceiași stradă vis-a-vis, în Palatul Braunstein, la No. 83.

Deși tânăr, pentru trebuințați „Pigmentol regenerator inofensiv al culorii părului.
Depozit: Farmacia Pollak Str. Ștefan cel Mare Telefon 239

ULTIMA ORĂ

MARE AGITAȚIE LA ȚĂRANIȘTI
din pricina amânării unor alegeri ad-hoc
Dl. Mihalache va cere audiență la Palat

București 24. — Amânarea alegerilor comunale și județene cu încă o lună, prelungindu-se termenul până la 25 Iulie, a provocat o vie agitație în cercurile naț.-țărăniste.

Față de această nouă amânare, conducerea partidului național-țărănesc a hotărât să reacționeze. Modul reațiunii se va preciza săptămâna aceasta, când toți fruntașii național-țărăniști se vor ti înapoiat în Capitală din turneele electorale ce întreprind în prezent.

Telegrama de protest pe care d. Ion Mihalache a înaintat-o Suveranu'ui, nu este de cât prologul unei acțiuni mai energice pe care vrea s'o desfă șoare partidul țărănesc.

Este probabil că d. Ion Mihalache va solicita Suveranului o audiență pentru a-i putea înmâna un protest amplu și documentat.

Conducerea partidului național-țărănesc socoate că felul în care guvernul efectuiază alegerile comunale și județene este ilegal.

Prin felul cum procedează—mai susțin național-țărăniștii—partidul liberal își asigură stăpânirea aparatului de stat și pentru timpul când se va găsi în opoziție.

Mișcarea în magistratură — cea mai mare în ultimii ani— este făcută, acum la sfârșit de guvernare, tot cu scopul de a păstra puterea partidului liberal, și în opoziție.

Dl. Dinu Brătianu a plecat în străinătate

București 24.— D. Dinu Brătianu a plecat ieri dimineață cu simplonul în Italia, de unde va merge la Royat în Franța spre a-și face cură.

In gară șeful partidului liberal a fost salutat de membrii guvernului și numeroși fruntași politici.

Inainte de plecarea trenului d. Dinu Brătianu s'a întreținut cu d. ministru Sasu.

Dl. Valer Pop se înapoiază în țară

București 24. — Dl. Valer Pop, ministrul de industrie și comerț se înapoiază astăzi sau mâne în Capitală, venind dela Belgrad.

D. Pop va relua lucrările pregătitoare pentru decretul lege al muncii naționale care va fi redactat definitiv și trecut prin consiliul de miniștri până la sfârșitul săptămânii, când va fi dat și publicității.

Rupere de nouri în jud. Dâmbovița

Târgoviște 24.—O puternică rupere de nouri s'a produs ieri în nordul județului Dâmbovița.

Zeci de gospodării au fost distruse și sute de vite și păsări înecate.

La Gura Bărbulețului un întreg bâlciu a fost luat de ape.

Pagubele se cifrează la suma de șase milioane lei.

Palestina va deveni Dominion britanic

Londra 24.—Comisia regală de anchetă din Palestina s'a declarat în favoarea unui plan care prevede abrogarea mandatului britanic asupra Palestinei și transformarea Palestinei în Dominion britanic.

Orașele cu populație musulmană majoritară vor fi conduse de consilii comunale compuse din arabi; iar cele evreești de consilii de evrei.

Dominionul va deveni membru al Ligii Națiunilor

Acuzații de atentat la viața d-lui rector Bratu
au cerut punerea lor în libertate

Apărarea celor șase studenii învinuiți de a fi atentat la viața d-lui rector Traian Bratu a făcut tribunalului militar o cerere de punere în libertate a acuzaților.

D. colonel Emond Munteanu președintele tribunalului militar, a sezisat Sâmbătă direcția justiției militare din ministerul apărării naționale, cerând să delege un alt președinte care să judeee cererea de eliberare deoarece d-sa a făcut ancheta atentatului în calitate de prim comisar regal și a dat și rechizitoriul introductiv împotriva acuzaților.

Totodată d. col. Munteanu a cerut să se delege un alt președinte, poate acelaș care va judeca cererea de eliberare, care să prezideze și completul de judecată a procesului atentatului.

Procesul se va judeca din nou încă în cursul verii.

Președinte al tribunalului militar care va judeca și cererea acuzaților și procesul atentatului, urmează a fi delegat un magistrat militar dela consiliul de război din București sau dela alt consiliu.

Voevodul Mihai la Varșovia

Varșovia 24.— Astăzi dimineață sosește la Varșovia Marele Voevod Mihai, care va rămâne în capitala Poloniei două zile.

Marele Voevod va implini și o importantă misiune diplomatică din partea M. S. Regelui Carol pe lângă președintele Poloniei.

Sinuciderea unei doamne la Bălți

Bălți 24.—Eri s'a sinucis în localitate d-na Elisabeta Macarenco, care a consumat o cantitate de otravă, murind pe loc.

S'a deschis o anchetă, deoarece se crede că d-na Macarenco a luat otravă din greșală.

Ea era suferindă și în loc să bea doctorie, a consumat otravă, *Gold.*

ORA 12

Combaterea specnlei

București 24.-- Primul ministru se ocupă personal de acțiunea pentru combaterea speculei.

Săptămâna aceasta, delegația economică a guvernului va hotărî o serie de măsuri pentru ieftenirea raiului.

Dacă aceste măsuri nu vor fi respectate la 1 Iunie se vor aplica prețuri maximale la pâne, carne făină, untdelemn și celelalte articole alimentare.

*

D. Valer Pop, ministrul industriei, înapoiat astăzi dimineață dela Belgrad, a avut o întrevedere cu d. Gh. Tătărescu.

Dl. Mareșal Averescu
împotriva unui guvern de generali

București 24,—Cercurile apropiate mareșalului Averescu, afirmă că șeful partidului poporului este împotriva unui guvern de generali.

D. mareșal Averescu e de părere că armata nu trebue amestecată în luptele politice.

*

In cercurile politice se afirmă că în schimb d. prof. N. Iorga este pentru un guvern de generali.

*

București 24.—D. Mareșal Averescu a sosit în Capitală, venind dela Turnu-Severin.

Acțiunea Maniu-Titulescu

București 24. — D. Iuliu Maniu va avea la Paris o nouă întrevedere cu d. Titulescu.

Fostul ministru de externe a fost invitat să conferențieze la Sala Societății Savanților și Les Analles.

Avansarea Voevodului Mihai

București 24.--La sfârșitul anului, Marele Voevod Mihai, în urma unui examen, va fi avansat în grad.

Suveranii Italiei s'au înapoiat la Roma

Roma 24.— Suveranii Italiei, împreună cu Principesa Maria și contele Ciano, au sosit aseară la Roma, cu un tren special, înapoindu-se din Ungaria.

In gară au fost salutați de membrii guvernului.

Alegerea județeană din jud. Tutova

Bârlad 24.—Astăzi dimineață s'a cunoscut rezultatul definitv al alegerei județene.

Iată repartiția voturilor:

Guvernul	7961 voturi
Țărăniștii	5012 „
Naț.-creștinii	2607 voturi
Vaidiștii	2446 „
Georgiștii	585 „
Averescanii	192 „

Mandatele de consilieri se repartizează între liberali și țărăniști.

Comemorarea unui veac dela nașterea lui Creangă
la Facultatea de Litere din Iași

Sâmbătă după amiază a avut loc la Universitate comemorarea a 100 ani dela nașterea marelui povestitor moldovan Ion Creangă. Comemorarea s'a făcut sub auspiciile Institutului de Filologie română „Alexandru Philippide" de sub direcția d-lui prof. Iorgu Iordan.

Conferința d-lui prof. Octav Botez

In fața unui public distins, a luat cuvântul cel dintâi d. prof. Octav Botez, făcând biografia lui Creangă și analizându-i pe larg opera.

Creangă a rămas un rural în sufletul lui, toată viața. Opera lui se explică prin nostalgie după vârsta copilăriei și adolescenții.

Această parte a conferinței, d. Octav Botez a presărat-o cu amintiri transmise de tatăl și fratele d-sale; cetind totodată și o scrisoare a lui Creangă adresată lui Maiorescu în Sept. 1887.

D. prof. O. Botez a analizat amănunțit Povestirile lui Creangă, Amintirile din Copilărie, și'a insistat asupra povestirei „Moș Nichifor Coțcarul".

Manuscrisele lui Creangă sunt pline de ștersături, ceiace dovedește că depunea o muncă îndelungată de cizelare. Din tezaurul lexic, înlătura totdeauna ceeace era de proveniența urbană și neologismele și alegea numai ceiace era potrivit cu fondul. Stilul lui se caracterizează prin sobrietate și măsură.

Creangă a redat o pagină eternă a sufletului rural, humorul, scepticismul și înțelepciunea lui milenară.

Opera didactică a lui Creangă

...a fost prezintată de d. asistent univ. Gh. Agavriloaiei.

In activitatea didactică sânt înglobate toate anecdotele teziste, împreună cu manualele didactice propriu zise.

In toate manualele lui, Creangă s'a folosit de metoda intuitivă, și a pus o mare grijă în redactarea lor, căci era foarte conștiincios și cu simțul răspunderii.

Acest țăran din Humulești, împreună cu cronicarul moldovean Ion Neculce și botoșăneanul Mihail Eminescu, sunt cele mai alese personalități literare care au cristalizat specificul național prin farmecul limbei românești.

Arta lui Creangă

D. asistent universitar G. Ivașcu, s'a ocupat pe larg de poveștile lui Creangă și a căutat să arate valoarea artistică a operei isvorâtă dintr'un mare talent de povestitor la care s'a adăugat cunoașterea și trăirea unei vieți în ce are ea mai specific românesc pe plan spiritual.

Opera lui Creangă oglindește stilul și viața poporului nostru, relevând ceeace îl diferențează de alte popoare, dar în acelaș timp integrându-l în armonia configurației spirituale europene, ca o notă al cărei sunet clar alirmă o individualitate, definind un popor.

Ședința comemorării lui Creangă a luat apoi sfârșit, într'o atmosferă de înaltă desfătare sufletească. AS.

Știri polițienești

Taxator de tramvai înșelat de un excroc

Taxatorului Cardaș, care făcea serviciul la vagonul de tramvai No. 22 Gara-Abator, i s'a întâmplat următorul caz:

In Tg. Cucului s'a urcat un pasager elegant îmbrăcat și a cerut un bilet până la gară. Pasaperul a spus că are o menetă de 250 lei și a cerut să i se dea restul.

Conductorul i-a dat 247 lei și biletul; dar călătorul în loc să scoată moneta, a sărit din tramvai în plin mers și a dispărut într'o curte.

Se cercetează.

*

Și-a maltratat soția—D-na Anica Grosu din str. Ciurchi nr. 40, a depus o plângere la poliție prin care reclamă că soțul ei Ștefan Grosu ar fi maltratat-o și a amenințat-o cu moartea pe strada Sărărie.

Furturi.--Femeea Maria Verdeș din Nemțeni (Lăpușna), a reclamat că în piața Halei i s'a furat 3 mii lei.

-- Dl. V. Zaharia din str. Virgiliu nr. 5 a adus la cunoștiința poliției că fiii d-sale numiți Vasile și Grigorie i-ar fi furat din casă o sumă de bani.

— Este cercetat pentru, furt E. Coraicu din Strășeni (Lăpușna).

Cu mîna în buzunarul altuia. — Dl. S. Echter din str. Vasile Lupu No. 10, trecând pe strada Lăpușneanu, a simțit că cineva îi pune mâna în buzunar.

Era Herșcu Valdman din Chișinău, care venise la Iași, pentru chestii de felul acesta.

Herșcu e cercetat la poliție.

REP.

Incendiu la Bălți

Bălți 24. — Un incendiu a izbucnit la magazinul M. Dehtear din str. Carol.

Intervenind pompierii, focul a fost localizat.

Pagubele trec de 200.000 lei. Marfa distrusă era asigurată. GOLD.

Profesorul Emilio Albertario

Astăzi orele 11 a. m. în Amfiteatrul Facultății de Drept dl. Prof. Emilio Albertario conferențiază despre: *Spiritul și formele dreptului roman Iustinian.*

De peste treicel de ani, Prof. Albertario se ocupă cu cele mai delicate chestiuni ale dreptului Roman, anume interpolațiile lui Iustinian.

A conceput o operă în șapte volume, *Studi di diritto Roman* din care a apărut: *Persone e Famiglia, Obligatione, Storia metodologia E segesi.*

O operă tot așa de interesantă este: Introduzione storica allo studio del diritto roman Giostiniamo.

x Săptămâna copilului.— Ieri a început în toată țara săptămâna copilului.

Se vor ține conferințe și vor avea loc serbări pentru copii.

x Orarul de vară.— In urma intervenției Camerei de muncă, cu începere de azi intră în vigoare la Iași orarul de vară.

Magazinele vor fi închise între orele 1—4 și seara la ora 8.

Magazinele de coloniale se vor închide, conform legei, la ora 9.

x *Membrii Comitetului Filialei Iași, Societatea Națională Crucea Roșie, împărtășesc durerea pricinuită de moartea timpurie a valorosului lor colaborator:* **Inginer-Șef, Ștefan D. Mihalache** *și vor păstra cu sfințenie amintirea muncei sale neobosite și atât de intimoasă.*

Comitetul roagă pe toți membrii filialei să ia parte la înmormântare care va avea loc Marți 25 Maiu ora 4 p. m., cortegiul pornind de la Manufactura de tutun.

x Sâmbătă după amează a încetat din viață, în urma unui atac de cord, ing. Ștefan Mihalache, directorul Manufacturii de tutun din localitate

Inmormântarea are loc mine Marți.

x *Din inițiativa Asociației femeniste și a fostelor eleve, a fost sărbătorită ieri d-na Elena Meissner, printr'un banchet în saloanele Cercului Mtlitar.*

A participat elita femenină a Iașului și s'au ținut cuvântări impresionante, într'o atmosferă de entuziasm. Adăogăm și urările ziarului nostru care se onorează cu celaborarea d-nei Meissner.

✚

Funcționarii și Lucrătorii Manufacturei de Tutun Iași cu durere în suflet anunță încetarea din viață a bunului și iubitului lor director

INGINER ȘEF

Ștefan D. Mihalache

decedat la 22 Mai c. ora 13.40

Inmormântarea va avea loc Marți 25 Mai 1937 ora 4 p. m.

Cortegiul funebru va porni dela Manufactura de tutun.

x Din motive de ordin tehnic, Opera Română din Cluj și-a întrerupt turneul.

x Romanul unui Spahiu de Pierre Loti apărut până acum în sute de edi ii a fost tradus în 36 limbi, a fost vândut în milioane de exemplare, a cunoscut cel mai mare succes în lumea literară. Acest roman transpus în mod fidel pe ecran rulează de astăzi în premieră la Cinema Scala.

Solduri
PANTOFĂRIE DE VARĂ
LA DESFACEREA DIN STR. CUZA VODĂ 1
(Piața Cucu)
Prețuri excepționale începând dela 55 lei perechea

BODEGA ȘI RESTAURANTUL
MUȚU
Str. Lăpușneanu 6
Invită onorata sa clientelă să viziteze
Grădina localului
frumos amenajată
Roagă să i se dele concursul ca și până acum, asigurând clientela de un serviciu pe deplin mulțumitor.

Încăerare electorală în Dâmbovița
între țărăniști și cuziști

Târgoviște 24.—Un grav incident electoral s'a întâmplat ieri în comuna Vrănești.

Un grup de propagandiști naț.-țărăniști în frunte cu d-nii Enăchescu și Dinu Constantin, fruntași ai organizației de Dâmbovița, a fost atacat de 70 de național-creștini.

Au intervenit și alți săteni și s'a produs o încăerare sângeroasă.

Cei doi fruntași țărăniști grav răniți, au fost transportați la spital.

Moartea lui John Rockefeller

New-York 24. — Ieri dimineață a încetat din viață la Palm Blach, cunoscutul miliardar John Rockefeller, în urma unei crize de miocardită.

Rockeffeller era indispus încă de Vineri, dar medicul care-l supraveghea nu părea deloc îngrijorat.

Bătrânul bogătaș, în vârstă de 97 ani, era lucid până la miezul nopții când a intrat în comă.

Corpul defunctului va fi transportat la New-York.

x **București 24.**— Mâine începe în toată țara plata pensiilor pe luna Mai.

O ATRACȚIE pentru amatorii de lucru artistic de mână constituie
Expoziția permanentă
DE PERDELE, CUVERTURI, FEȚE DE MESE IN FILLET ȘI POINLACE A MAGAZINULUI
„LA GHEM"
ȘTEFAN CEL MARE 2 (alături de mag. Hirschenohn)

Azi la Cinema „Scala"
2 filme excepționale! Premieră! După celebrl roman al lui Pierre Loti
Le roman d'un Spahi
(Romanul unui Spahiu)
cu Mireille Balin și Georges Rigaud și Larquey
Filmul care a obținut maximum de rețetă la Rex, cel mai mare cinematograf din Paris
Al doilea film, premiera
AGENTUL SPECIAL
cu celebrul Cow-Boy JOHN WAYNE
Jurnalul Paramount cu ultimele noutăți
Catastrofa Zepelinului Hindenburg
și o complectare muzicală technicolor

ANUL XXXIII No. 9041

ABONAMENTE
Lei 350 . . . . pe un an
„ 180 . . . . „ 6 luni
„ 90 . . . . „ 3 luni
„ 35 . . . . „ 1 lună
„ 1500 . Instituții publice

Atelierele tipografice „Opinia"
IAȘI STR. LAPUȘNEANU 37

1 LEU

OPINIA

Ziar popular cotidian

MIERCURI 26 MAI 1937

TELEFOANE
Redacția No. 1298
Administrația „ 1299
Serv. noapte red. „ 1436
„ admin. „ 1567

Redacția și Administrația
IAȘI STR. LAPUȘNEANU 37
Director: C. R. GHIULEA

ȘPERȚUL TOLERAT ȘI CHIAR OFICIALIZAT

...o cauză a scumpetei

Am privit sub diverse aspecte problema scumpetei excesive de astăzi. Am arătat, depildă, că scumpirea bruscă a mărfurilor se datorește fiscalismului cât și amestecului haotic al Statului într'un sistem de „economie dirijată" care duce la *„scumpete dirijată"* Se mai datorește, situației valutare, panicei sociale și — bine înțeles — speculei deșănțate.

Dar scumpetea mai are o cauză principală, specifică moravurilor noastre. Această cauză este ; *imoralitatea.*

Punctul pe i a fost pus de d. Th. Orghidan fruntaș al comerțului. fost președinte al Camerei de Comerț din București. Iată ce spune d. Orghidan într'un interview acordat ziarului „Argus" :

„Comercianții protestează, dar nu știu să se apere.

Plătesc în dreapta și în stânga căci acesta e obicelul. Totul se vinde, totul se cumpără în materie de permise.

Contingentele nu se obțin de negustorii adevărați, ci de organizații create ad-hoc pentru comercializarea lor.

Comercianții nu se plâng că impozitele sunt prea mari, ci se plâng că pe lângă ele trebue să mai plătească impozitele create de venalitate. Se mai plâng de ravagiile clasicului șperț de care nu pot scăpa. In felul acesta s'au creat cheltueli de regie atât de mari, încât nu pot fi acoperite dintr'o margine normală de profit".

Iată deci încă o pricină a scumpirei mărfurilor : *șperțul,* sau cum se exprimă delicat d. Orghidan : „impozitele create de venalitate".

Dacă ești negustor, trebue să întreții cu bacșișuri un întreg aparat ad-tiv, în diverse direcții. Și pe deasupra, s'a inventat și imensa șperțuială a contingentării.

Cum șperțuiala s'a întins în proporții extraordinare din pricina salarizărilor absolut insuficiente (uneori ridicole) și a unei organizări sociale tembele, putem spune că Statul... dirijează venalitatea. Iar de aici, specula și scumpetea în paguba maselor populare.

Cr.

Parada navală dela Spithead

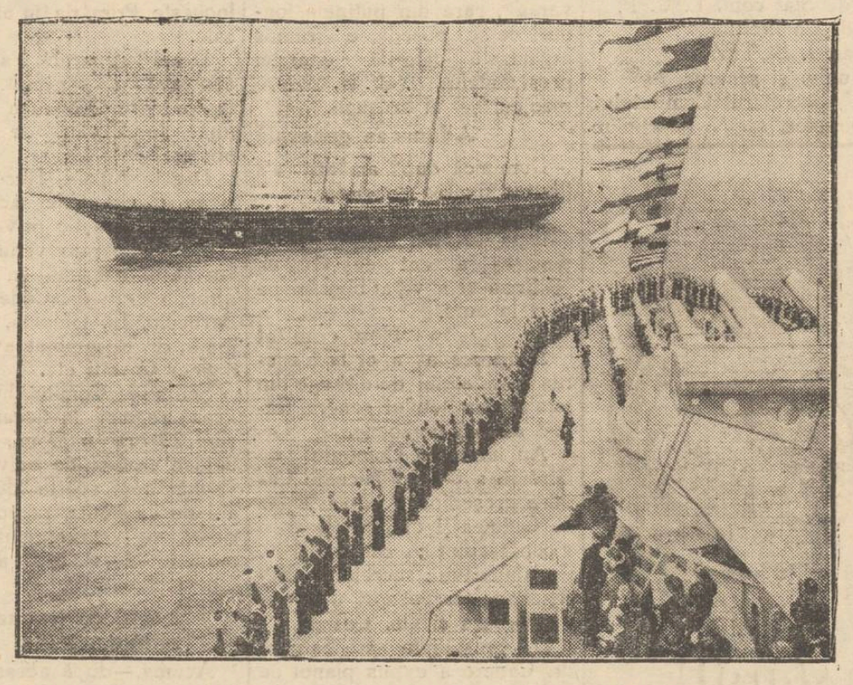

După cum se știe, serbările de încoronare a Suveranilor britanici s'au încheiat printr'o grandioasă paradă navală, la Spithead. Au participat la paradă vre o 300 vapoare, engleze și străine, între care și un vas românesc având pe bord pe Marele Voevod Mihai.

In clișeu, vedere de pe bordul cuirasatului englez „Queen Elisabeth" pe când defila în fața iahtului „Viktoria and Albert" pe al cărui bord se aflau Suveranii britanici regele George VI și regina Elisabeta.

Din toată lumea

Ravagiile tuberculozei

In ceia ce privește boalele, țara noastră nu se poate plânge că duce lipsă.

Dacă la sate sifilisul face adevărate ravagii, în pătura muncitorească tuberculoza îl întrece.

O recentă statistică arată ca cei mai frecvent loviți de tuberculoză sunt spălătoresele, servitorii, croitorii, tapițerii, cismarii, zugravii, jăzerii... Apoi vin învățătorii, profesorii și studenții.

Pe an, mor în toată țara 80.000 oameni între 16—45 ani.

In anul 1929 cifra morților de tuberculoză a atins la București cota de 5,28 la sut1 de locuitori.

Calculată în bani, paguba pe care ne-o produce tuberculoza, prin răpirea atâtor energii creatoare, atinge frumoasa sumă de 11 jum. miliarde lei pe an.

Aceste cifre sunt menite să ne arate proporțile pericolului,—spre a se lua din timp măsurile cuvenite.

Profeție adeverită

Pe cât de neașteptată, pe atât de impresionantă a fost prăbușirea dirijabilului „Hindenburg" tocmai în momentul când se pregătea sa aterizeze la New-York.

Acum revista „Neues Europe", revendică o profeție pe care a făcut-o la 4 Martie 1936. când aeronava a făcut primul sbor.

S'a publicat atunci un horoscop, în care se prezicea că dirijabilul va avea o viață scurtă și va fi victima unei prăbușiri brusce. Aproape tot echipajul va pieri, deasemeni și numeroși pasageri.

Acum, din nenorocire, această profeție s'a realizat.

O boală misterioasă a Gretei Garbo

Celebra actriță de cinematograf, Greta Garbo, e bolnavă. Din această cauză repetițiile cu filmul „Madame Walewska" au fost întrerupte. In acest film Greta Garbo are ca partener pe Charles Boyer.

Ceeace intrigă lumea cinematografică, e marea taină în care este învăluită natura boalei de care suferă marea actriță.

Când se duce să o vadă medicul, Greta Garbo își acoperă fața cu un voal gros.

Unui reporter fotografic care a încercat să se apropie de artistă, i-a fost stricat aparatul fotografic de către detectivii Gretei.

Această boală a marei vedete provoacă senzație la Hollywood.

Cel mai vechi primar

Cel mai vechi primar e desigur d. Claude Oumans din orășelul Vime (Franța), care deține de 56 de ani mandatul de părinte al comunei.

In anul 1879, d. Oumans a fost ales consilier municipal și ajutor de primar ; iar la 23 Ianuarie 1881, primar.

La data de 14 Mai 1929 d. Oumans a vrut să-și dea demisia, din pricina vârstei sale înaintate.

Cetățenii din Vime au insitat însă atât de mult, încât l-au silit să revie asupra demisiei. Și mosneagul se află și astăzi în funcție.

Un record misionaristic

Un record într'adevăr neobișnuit l-a înregistrat misionarul american Philipp Lewis, care activează ca misionar de vre-o 40 de ani. El povestește că în acest timp, a străbătut Australia în lung și'n lat, parcurgând 276.000 mile din care distanța de 75.000 mile a făcut-o cu picioarele.

Philipp Lewis a stricat 200 perechi de ghete și a trebuit să citească indigenilor Biblia de 51 de ori.

Misionarul și-a petrecut cea mai bună parte din timp, sub cerul liber.

Lewis speră că până la pensionarea lui, să mai citească Biblia de patru ori, dela început pân'la sfârșit ; și să mai poată parcurge 180 mii de kilometri !..

Să-i ajute Dumnezeu !..

CETIȚI IN PAG. IV-a ULTIMA ORA

† Inginerul Ștefan Mihalache

O moarte năprasnică a răpit Iașului un cetățean distins și iubit, a răpit familiei un soț și un tată model, a răpit industriei Manufacturii de tutun ua conducător cu multă pregătire, înțelept și inimos, care știa să dea în conducerea instituției toată atențiunea ordinei tehnice și disciplinei muncei lucrătorilor și a personalului colaborator în supraveghere, armonizând astfel munca productivă cu educația.

Este un mare merit, ca în conducerea unei mari instituții industriale de stat, să se găsească întrunite atâtea mari calități pe care le poseda mult regretatul *Inginer șef Ștefan Mihalache,* urmărind în activitatea sa pe lângă propășirea instituției din punct de vedere tehnic și material, dar și preocuparea de ordinea socială, de educația massei lucrătorilor, îngrijind de existența lor fizică, morală, intelectuală și materială, ca un adevărat părinte și emerit educator.

Instituția industrială, ce a fost condusă timp de 5 ani de către regretatul inginer Mihalache, a fost dată ca exemplu, de organizare din toate punctele de vedere ; iar iubirea, respectul și recunoștința întregului personal al Manufacturei, s'a desprins în toate manifestările spontane al tuturor colaboratorilor săi, manifestări cunoscute în toate păturile sociale.

Nu este instituție de binefacere în Iași, căreia să nu i se fi dat obolul sufletului său generos. Aprecia, inițiativele umanitare și le ajuta. Iubia și respecta munca.

A fost un bun român și un prietin loial. Bunătatea sufletului său distins radia în zâmbetul său sincer și amical.

El lasă în urma sa o mare dungă luminoasă de organizator în gospodăria unei însemnate instituții industriale de stat, însă lasă, prin pierderea sa prematură, o grozavă durere și suferință în familia sa și adânci regrete în cercul prietinilor care l-au apreciat și l-au iubit.

La regretele unanime pentru pierderea acestei mari valori sociale, care a fost inginerul *Șt. Mihalache,* se asociază și ziarul „Opinia", exprimând familiei cele mai sincere condoleanțe.

VICTOR MUNTEANU

Moartea lui Rockefeller

Celebrul miliardar american *John Rockefeller* care a încetat din viață în vârsta matusalemică de 97 ani.

Rockefeller a devenit celebru, nu atât prin bogăția lui, cât prin actele de filantropie și prin sprijinirea progreselor științifice în toată lumea.

Idei și fapte

„Săptămîna copilului"

Părinților noștri nu le-a trecut prin gând să închine copiilor o săptămână specială. Sau poate nu li s'a părut neapărat necesar acest lucru. Totuși ei s'au priceput destul de bine — mult mai bine ca părinții de astăzi — să asigure odraslelor lor un trai frumos, lipsit de griji și necazuri. In copilăria noastră au avut parte, mai toți, de *ani* fericiți.

In vremea de astăzi le vine foarte greu părinților să-și îndeplinească multiplele lor îndatoriri, și deseori copii sunt chemați să pătimească alături de cei mari.

Deaceia părinții de astăzi s'au hotărât să consacre o săptămână — măcar una singură — pe an, în care copii să fie scutiți de neajunsuri ; să poată gusta în voie bună, din bucuriile vieții.

In săptămâna asta a lor —ne-am zis noi, ăștia mari— să nu le lipsească micuților scumpi nimic din ceiace face viața mai plăcută : nici cuvintul de dragoste și de mângâiere, nici hrana substanțială nici cartea instructivă, nic' haina curată, nici pătuțul îngrijit, nici jocuri, nici cântece.

Săptămâna asta a Voastră, dragi copii, s'a născut din suferință și trăiește prin ea. In cursul ei va trebui să ne străduim laolaltă să descoperim-o taină. Cum ar putea fi feriți cei mici, de mizerii? Cum li s'ar putea procura tot ce au nevoie, tot ce li se cuvine, tot ce tații și mamele lor ar vrea din suflet să le dea ?

Ne vom învrednici oare, anul acesta, să ne achităm conștiincios de obligația ce singuri ne-am luat-o ?

I. L. BASARABEANU

O constatare și o propunere

Prea onorată Doamnă Meissner,

Sunt momente cari cristalizează viața unui om în apoteoza unor progrese impuse de spiritul evoluției sociale. E clipa care stabilește opera de selecționare a forțelor creatoare,

Căutând să pătrundem în esența vieței și a gândirei D-voastră, ajungem la acea identificare din care se degajează în mod elocvent preocuparea Dvs. exclusiv *alterocentristă,* dublată din acea simpatie pentru tot ce constituie progresul colectiv și individual. De aceia sărbătorirea D-voastră înseamnă mai mult decât o apoteoză, înseamnă triumful unei idei pentru care ați luptat cu devotament și abnegație. Iar dacă realizările de moment înscriu în istoria feminismului român o pagină de glorie a numelui D-voastră, cred că sunt în asentimentul tuturor femeilor și al oamenilor mari și de bine ai acestui oraș, propunând ca bustul ce s'a proiectat să vi se ridice, să fie oferit Primăriei spre a fi așezat în sala de recepție a Municipiului ca un document impresionant a obținerei unor drepturi care înalță pe femee și dă o aureolă de profund prestigiu Iașului nostru cultural.

Ați luptat pentru obținerea drepturilor civile ale femeii, drepturi devenite astăzi realitate ; ați fost prima femee consilieră comunală și ați prezidat la înfăptuirea operei de Asistență Socială. Sunt tot atâtea realizări care impun imaginea D-voastră în sala Primăriei, fie în bronz, fie ca portret în ulei. Astfel se valorifică faptele mari și astfel se formează realitatea prezentă a conștiințelor.

Odată cu urările mele de strălucită continuare a unei activități care se confundă, ca un simbol, cu însuși numele D-voastră, vă doresc Doamnă Meissner, o viață lungă și fericită spre cea mai mare glorie a neamului românesc.

Eufrosina Simionescu
Doctor în Litere

Iași, 24 Maiu 1937

Se schimbă vremurile..

Ziarele de astăzi sunt întotdeauna pline de anunțuri de căsătorie. Inainte vreme însă, nu se pomenea acest sistem.

Totuși, în anul 1729, o tânără fată pre nume Helen Morrison, dintr'un orășel din Anglia. îndrăzni să anunțe într'o gazetă din acea vreme că e în căutarea unui „soț bine sub toate raporturile".

Inutil să mai adăugăm că Helen Morrison a fost imediată arestată și apoi internată la balamuc...

Dealtfel, ziarul cu anunțul în chestie — „Manchester Weekly"—poate fi văzut la „Muzeul britanic" din Londra.

Ateneul Tătărași

Din istoricul Catedralei metropolitane din Iași

Conferința părintelui dr. C. Dron

Duminecă 23 Mai a, c., a avut loc la Ateneul Tătărași a 73-a ședătoare.

Cu acest prilej Păr. Dr. C. Dron, din București, a vorbit despre trecutul catedralei Mitropolitane din Iași.

Redăm în rezumat cele spuse de Sf. Sa :

Puțină lume știe că măreața clădire a catedralei metropolitane din Iași este opera Mitropolitului Veniamin Costache, care trăește între anii 1768-1846, adică aproape 80 de ani și păstorește norodul moldovenesc între anii 1792-1842, adică 50 de ani.

Se poate spune că toată jumătatea I a veacului al 19-lea este dominată de această strălucită figură de mare cărturar și mare organizator.

Nu numai în laturea cărturărească mitropolitul Veniamin a fost mare. Zidirea catedralei mitropolitane din Iași este o operă tot așa de mare. Pentru a putea înțelege lucrul, este nevoe să reamintim pe scurt împrejurările politice în care s'a început această zidire.

După revoluția grecească de la 1821 începe pentru noi românii o epocă nouă. Restatornicindu-se domniile pământene

pe care epoca fanarioților le întrerupsese, se reia firul istoriei noastre naționale.

Dar această epocă nouă cerea să fie caracterizată nu numai prin oameni noui la cârmă, nu numai prin o cultură nouă menită a da drumul zăgazurilor care țineau încătușate puterile sufletești ale poporului nostru, ci și prin un locaș care să fie oarecum quintesența acestor sforțări și care să rămână centru statornic de lumină și evlavie pentru moldoveni și pentru românism în genere. De aici ideea unei catedrale mărețe în Iași, care să fie pentru românism ceiace Sfânta Sofia din Constantinopol a fost pentru ortodoxia întreagă.

Gândul care stăpânea pe Veniamin Costache, era acela ca Patria cea nouă, scăpată de asupririle Turcilor ca și de înrâurirea dăunătoare din toate punctele de vedere a Grecilor, să aibă o catedrală vrednică de poporul moldovenesc și care să fie pentru acest popor un cămin spre a-l adăposti sufletește și o icoană către care să se uite cu credință și nădejde în realizarea celorlalte idealuri naționale.

El se lovea însă de mari greutăți, căci țara era sărăcită și pustiită, atât de eteriști cât și de Turci.

Totuși Veniamin urmându-și gândul, izbândește să facă pe Domn a convoca „obștească adunare", parlamentul cum zicem azi, și să hotărască zidirea unei biserici catedrale. „vrednică de cinstea și lauda patriei", în care scop Domnul însuși dă din veniturile sale jumătate din suma trebuitoare, îndatorând pe boeri a jertfi și ei ceeace se va găsi de cuviință, iar pe locuitori și pe clerici deasemenea să ajute în măsura puterilor lor.

La 1833 Mitropolitul Veniamin reușește să-și pună pla-

Continuarea în pag. 2-a)

1—2 drageuri înainte de a vă culca sunt suficiente pentru a deveni posesorul unui stomac sănătos. Deci nu uitați

AMIC

Stomacul, element esențial al organismului uman, a fost ulcerat. Aceasta se datorește în primul rând faptului că nu i-ați dat atenția cuvenită. In stomac după cum se știe, se depozitează, o serie de reziduri, provenite din mâncărurile nemistuite suficient. Cu timpul ele încep să jeneze funcționarea aparatului digestiv, până când se transformă într'o boală care vă ruinează sănătatea... însăși existența. Pentru a evita această stare neplăcută de incruri, întrebuințați din timp excelentele drageuri, sub numele de

AMIC

CUTIA CU 4 DRAGELE
DE GĂSIT LA FARMACII ȘI DROGUERII

GENTLEMAN
CONFECȚIUNI CIVILE ȘI MILITARE
Stofe fine — Execută comenzi cu și fără stofa clienților
Str. Lăpușneanu No. 43
(fost Mag. Moscu)

Un vin vechi
delicios și foarte eftin
găsiți atât en-gros cât și în sticle sigilate la Dl.
ȘTEFAN NEGRUZZI
STR. I. G. DUCA (Muzeilor) No. 13

— La cumpărarea covoarelor orientale —
de orice mărime, adresați-vă direct primei surse

„TEBRIZ"
Expoziție permanentă—Cumpărând la prima sursă rea ieșiți 50% reducere față de ambulanți.
Centrala Iași, Str. Lascar Catargiu No. 34
Telefon 1682

Nevralgii dureri de CAP
Testa
DE AVUT PRETUTINDENI

Azi la Roxy
Prețuri de vară 8 și 13 LEI
Tinerețea unei regine
cu Jenny Jugo și O. Tressler
Al 2-lea film
—Colosalul succes sovietic—
GULIVER
în țara piticilor
Matchul România-Cehoslovacia și jurnalul sonor Centurya.

Azi la Sidoli
Dinamică Rapidă Emoționantă
BRIGADA 41
AVANTGARDA EROILOR
și BENGALI
sunt puse în umbră de noua realizare
Curierul de sud
Al doilea film
Ți-am dat iubirea mea
cu Kay Francis și G. Brent
Complectare:
JURNAL SONOR CENTURY

Deamna Doctor
C. PARHON ȘTEFANESCU
Medic primar al Spit. Socola
Boale nervoase și ale glandelor cu secrețiuni interne
METABOLISM BAZAL
Cons. 2—4 p. m.
Strada I. G. Duca No. 16

Dr. S. Streiff
Fost Asistent la Viena și Berlin
MED C DE SPITAL
Specialist în
Genito-Urinare
(Rinichi, Beșică, Prostată, Venerice, Sifilis)
Cisto-uretroscopie, Diatermie
Analize microscopice
Cons. 3—8 p. m.
Str. Anasi, Panu 7
(lângă Școala Steaua)

DOCTOR
Rudolf Himelbrand
medic de spital
SPECIALIST IN BOLI ȘI OPERAȚIUNI CHIRURGICALE
BOLI DE FEMEI
Cons. 3—6 p. m.
Iași, Str. Elena Doamnă 55

Se caută
COLABORATORI
pentru achiziționi la Societatea mondială de Asigurare „ADRIATICA".
Condițiuni excelente. Existența asigurată. Adresați Ștefan cel Mare 15, Banca Emanoil Marcovici.

LICITAȚIE

Comitetul școlar al Liceului Comercial de Băeți „Gh. Gh. Mârzescu" din Iași str. Alexandri Nr. 7, aduce la cunoștința tuturor celor interesați că va ține a doua licitație publică în ziua de 4 Iunie 1937 ora 5 p. m. în cancelaria liceului pentru darea în antrepriză a lucrărilor de construcții și reparații necesare imobilului școalei; caetul de sarcini și devizul în valoare de 320.000 lei se pot vedea în fiecare zi între orele 9-13 și 3-5 p. m.

Concurenții vor depune odată cu ofertele și garanția de 5 la sută în numerar sau efecte de Stat conf. L. C. P.

Președ. Comitetului,
ss. I. BOTEZ
prof. univ. și senator
Secretarul Comitetului
Director, ss. N. Martiniuc

în sfârșit! un purgativ bun:
pilulele de Slănic
efect rapid, fără durere
Cereți la farmacii și drogherii cutii originale

LICITAȚIE

Comitetul școlar al Liceului Comercial de Băeți „Gh. Gh. Mârzescu" din Iași, str. Alexandri Nr. 7, aduce la cunoștința celor interesați că va ține licitație publică în ziua de 4 Iunie 1937, ora 4 p. m. în cancelaria liceului pentru aprovizionarea școlii cu 12 (douăsprezece) vagoane lemne de foc, despicătură fag și carpen, tăetura anului 1936 | 1937.

Caetul de sarcini se poate vedea în fiecare zi, între orele 9—13 și 3—5 p. m.

Concurenții vor depune odată cu ofertele și garanția de 5 la sută în numerar sau efecte de Stat conform L. C. P.

Președ. Comitetului
ss. I. BOTEZ
prof. univ. și senator
Secretarul Comitetului,
Director, ss. N. Martiniuc

BODEGA și RESTAURANTUL
MUȚU
Str. Lăpușneanu 6
Invită onorata sa clientelă să viziteze
Grădina localului
frumos amenajată

Roagă să i se dea concursul ca și până acum, asigurând clientela de un serviciu pe deplin mulțumitor.

Solduri
PANTOFĂRIE DE VARĂ
LA DESFACEREA DIN STR. CUZA VODĂ 1
(Piața Cucu)
Prețuri excepționale începând dela 55 lei perechea

Cabinetul dentar
TARTACOVSKAIA-SKLEAR
Str. Ștefan cel Mare Nr. 11
execută DINȚI și MASELE de os, fixate fără aur, precum și orice lucrări de specialitate — *cu prețuri convenabile* —
Pentru D-nii funcționari orele de consultații de la orele 8 seara în sus.

„Salvarea" - o instituție de mare folos obștesc

Toți ieșenii trebue să-și dea modestul obol

Necesități urgente - Ecouri dela ședința adunării generale

Există la Iași o instituție de care marele public nu prea se interesează decât,... când are nevoe imediată!

E vorba de societatea „Salvarea", care din puținele fonduri ce le posedă, e frumos organizată datorită energiei președintelui, d. dr. N. Cădere medicul șef al orașului.

Adunarea generală

Duminică după amează s'a ținut adunarea generală.

D-l dr. Cădere a prezentat situația pe anul trecut, iar adunarea a dat descărcarea gestiunii și a votat bugetul pe anul în curs.

Noul comitet

S'a procedat apoi la alegerea comitetului de direcție din totalul comitetului general format din 35 persoane.

Au intrat în Comitetul de Direcție: d-l dr. Niculae Cădere președinte; d-na Elena C. Ghiulea și dr. Jean Boghen vicepreședinți; casier d-l N. Cogălniceanu; secretar d-l Berezeanu; iar cenzori d-nii Savel Grossu și Gh. Cosma.

D-l președinte al Salvarii dr. Cădere a expus planul de activitate pe anul ce vine, cu dezideratele de-a amenaja un local propriu, și de-a înființa un post de prim-ajutor pentru accidentați.

D-l farmacist Jellea își exprimă încrederea că instituțiile publice vor sprijini în viitor „Salvarea" așa cum merită.

D-na Elena Ghiulea arată rolul mare al „Salvării" care prin serviciile de asistență înlocuește Primăria în obligațiile sale.

D-nul general Panaitescu contează pe sprijinul particularilor care totdeauna au susținut inițiativele de interes obștesc.

D-nele Aglaia Hurmuzescu și av. Cicilia Reiter fac diferite propuneri practic privind realizarea viitoarelor venituri. Mai iau parte la discuții în această direcție d-nii dr. Cădere. dr. Berbeciu, El. Ghiulea, dr. Țatomir, dr. Rosemblat, av. Lupu, inginer Casetti etc.

Ședințele Comitetului se fixează regulat în fiecare lună, ziua 23 ora 6 p. m., cu nădejdea ca Soc. de Salvare, devenită anul acesta după 26 ani de existență, persoană juridică, se va reorganiza după modelul serviciilor analoage din Occident.

Nevoi ce trebuesc împlinite

Acuma,—după această succintă dare de seamă — să stăruim puțin asupra dezideratelor urgente ale Societății.

In primul rând, e fapt cert că o administrație municipală ca Iașul nu se poate lipsi de „Salvare".

Deaceia, municipiul trebue, să fie acela care să-i stea printre primii în ajutor, fiindcă fondurile existente sunt absolut insuficiente.

E neapărată nevoe a se înființa la sediul „Salvării" un post de prim-ajutor, deoarece sânt împrejurări când bolnavul, accidentatul sau o persoană care a încercat să se sinucidă, nu se poate interna în spitale.

O îngrijire eficace și urgentă la postul de prim-ajutor care s'ar amenaja la sediul „Salvării", ar fi bine-venită.

„Salvarea" n'are local propriu. Funcționează, insuficient amenajat, în clădirea Inspectoratului Sanitar. Trebue un cămin propriu.

Primăria hotărîse să doneze un teren; iar câți-va antreprenori voiau să construiască. Și se stabilise principial un aranjament. Dar această combinație a eșuat.

Conducerea societății a trimis ieri o adresă primăriei prin care arată situația grea a instituției, și roagă să se doneze un imobil al municipiului pentru sediul „Salvării".

Mașina „Salvării" nu mai corespunde necesităților. E nevoe de o nouă ambulanță perfect adoptată cerințelor.

*

Noi, care sîntem în contact permanent cu „Salvarea", prin ocupația profesională, știm cât se muncește la această instituție.

D. dr. Cădere, președintele societății conduce cu multă tragere de inimă. Internul „Salvării" d. dr. Const. Gheorghiu, e zi și noapte la datorie.

Iar cei doi șoferi de serviciu—de ce să nu-i numim? — C. Băhnărel și N. Hurduc, își fac slujba cu sîrguință.

Facem și din partea noastră apel la public, invitînd să se înscrie la această instituție,—dînd astfel obolul unei societăți de mare folos obștesc.

M. ADMAR

Cronica Sporturilor

O zi fericită pentru foot-ballul ieșan

Textila, Victoria și Macaby-Hacoah, - învingătoare

Deplasându-se la Ploești unde a jucat contra „Tricolorului", —„Textila" a repurtat o victorie frumoasă, dispunând cu 3-2 (2-1) de gazde.

Contrar pronosticurilor, care indicau ca învingători pe ploeștenii, „Textila" a desfășurat un joc magnific, surclasând pe ploeștenii care erau socotiți invincibili pe teren propriu.

Punctele victorioase au fost marcate de Pocol (2) și Barta.

Performanța realizată de ieșeni, e una din cele mai frumoase din carieră.

*

La parcul sportiv, s'a disputat Duminică matchul Victoria c. f. r.—contra Dowbus-Cernăuți. In bună dispoziție, victoriștii au desfășurat un joc vioi, care le-a adus și revanșa asupra Dowbușului cu 3—0. Punctele au fost marcate de Mayer, Corlat și Coteanu.

A arbitrat corect d-l V. Bude.

In jocul deschidere, Macaby-Hacoah, și-a făcut debutul în fața ieșenilor. Încă nerestabiliți după jocul brutal de la Pașcani, cu majoritatea jucătorilor loviți, Macaby a jucat prudent. Fără eforturi mari, alb-albaștrii au dispus de „Ateneul Tătărași cu 3—1.

Punctele au fost marcate de Sandu (2), Oizer Marcu și Angelescu.

D-l Șlicaru, a condus corect și autoritar. Am dori să-l vedem arbitrând și matchuri din competiții mai serioase.

Semm.

x **A fi frumoasă și atrăgătoare** este problema ce rezolvă **Crema Miraculoasă.** Această cremă distruge petele și cosurile de pe obraz, albește și catifelează pielea dându-i un parfum delicios. Depozit Farmacia Dr. Ratianu Str. Cuza-Vodă 83.

Pistruii îi înlăturați sigur cu unicul preparat inofensiv: Loțiunea Khasya.
Depozit: Farmacia Pollak
Str. Ștefan cel Mare. Telefon 235

„Realitatea Ilustrată"

la Iași

„Realitatea Ilustrată" cea mai mare revistă de actualități săptămânale din țară, a hotărât să înceapă o vastă campanie pentru evidențierea în fața întregei țări a importanței orașului Iași, din punct de vedere, cultural, artistic, sportiv, economic, medical, social, politic, muzical și istoric.

In acest sens s'a înființat o redacție la Iași sub conducerea d-lui H. Brănișteanu.

Incepând din luna Iunie „Realitatea Ilustrată" va publica săptămânal reportagii privind viața ieșană.

Ieșenii vor avea ocazia săptămânal să-și revadă activitatea și străduințele lor tipărite și admirate de toată lumea.

Invitație

Primim:

Subsemnatul Teodor Maxim pensionar, invit prietinii pe care i-am sfătuit a lua acțiuni de ale Băncei Salariaților Publici, fiind în comitetul Băncei, precum și pe alți acționari care vor crede și vor voi, să vină Joi 27 Mai a. c. între orele 4—5 p. m. în str. Sărărie 31, spre a le comunica desp e cele vorbite și hotărâte la întrunirea generală de la Centrala București la 25 April a. c.

Dl. Ciobotaru rămas ca conducător al Direcției Băncei Iași, care s'a presentat ca reprezentant al ei, dar care nu a vorbit nimic la întrunire și nici înapoiat la Iași, chiar după o lună, — nu spune acționarilor nimic, deși chestiunea e de mare importanță, — trebue să o lămurim noi.

T. MAXIM

O talentată pianistă din Iași

va concerta în curînd în localitate

Peste câte-va zile, talentata pianistă ieșană d-ra Eveline Fränkel va da un concert în localitate.

Programul va satisface pe cei mai pretențioși melomani.

Date fiind calitățile deosebite de tehnică și interpretare ale concertistei, manifestarea aceasta de sfârșit de stagiune, constitue o surpriză.

Informații

x La București se termină azi concursul pentru ocuparea catedrei de flaut, vacantă la Academia de muzică de acolo. Juriul se compune din d-nii Nona Otescu, directorul Academiei, Alecu Roșca, profesor de flaut la Academia din Iași și Georgescu, directorul Filarmonicei.

Printre candidați se găsește și d-l Jianu, un distins absolvent al Academiei din Iași, elevul d-lui Roșca.

x Adunarea generală a Asociației Creștine a Femeilor va avea loc azi, Marți, la ora 5.30 p. m. în loc de 4.30.

x D-na Mina Goldștein din Str. Brudea, a cerut Tribunalului să oblige pe soțul ei Leizer Goldștein din str. Bălți, la o pensie alimentară în sumă de 3000 lei lunar.

x I. P. S. Mitropolit Nicodem a însărcinat pe părintele diacon Cozma de la Mitropolia Moldovei, să prezideze examenele de diplomă dela școala de cântăreți bisericești din localitate.

x *Reclamație pentru injurii.*— D-na Liza Valder din Str. Apeduc, a reclamat parchetului pe fostul ei soț, d. Max Valder din str. Vasile Lupu 110, pentru injurii.

Reclamanta pretinde ca numitul a venit la domiciliul ei, gratificând-o cu unele epitete.

D-na Valder a cerut acționarea fostului ei soț în judecată, și obligarea lui la despăgubiri civile în sumă de 50 mii lei.

x D. maior A. Burdea a cerut scoaterea în vânzare a imobilului din Copou, proprietatea N. și C. Enășescu.

x D. Gr. Teodoru din Copou a acționat în judecată pe un medic profesor universitar și pe asistentul său, cerând ca ei să fie obligați la daune în sumă de 1 milion lei.

Reclamantul pretinde că în urma unui tratament neindicat ce i s'ar fi aplicat de medicii în cauză, ar fi avut de suferit timp de un an de zile.

Din istoricul Catedralei metropolitane din Iași

(Continuarea din pag. I-a)

nul în aplicare, iar în ziua de 3 Iulie *pune piatra fundamentală a actualei catedrale mitropolitane.*

Lucrările s'au urmat cu hărnicie până la 1839, când întreaga clădire a fost gata de sfințire. Un defect de construcție, face însă ca bolta centrală să cadă, întrerupându-se astfel lucrările, spre marea durere sufletească a marelui Veniamin, care înconjura clădirea ca un copil, plângând de neizbânda celui mai de seamă dintre gândurile sale.

La 1842 Veniamin pleacă din scaun, iar la 1846 moare. Imprejurările politice tot mai furtunoase împiedică reluarea lucrărilor, până la 1880 când Regele Carol I în inițiativa restaurării acestei măreți opere, ca un omagiu adus lui Dumnezeu pentru că a întărit și înălțat patria „în urma marelui război pentru independență din anul 1887", precum spune inscripția din dreapta ușei de intrare pusă de marele și înțeleptul ei ctitor. Lucrările durează 7 ani, iar la 23 Aprilie 1887, are loc sfințirea făcută de mitropolitul Iosif Naniescu în prezența Regelui Carol și a Guvernului său în frunte cu Ion Brătianu.

Știind aceste lucruri, nu ne putem opri dela o constatare dureroasă pentru generația de azi.

Au trecut 20 de ani dela ceiace înfățișează pentru neamul românesc, împlinirea totală a năzuințelor sale. Acest neam stă totuși fără expresia prinosului de recunoștință lui Dumnezeu fără catedrala care să încununeze sforțările sale.

Inainte de a muri, Regele Ferdinand I, înfăptuitorul unirii noastre, a adresat un cald și înțelept îndemn, dar glasul lui a rămas fără ecou.

Rămâne-vom oare mereu nepăsători față de această problemă?

Neamul românesc are nevoe de o catedrală vrednică de „cinstea și lauda patriei", cum zicea domnitorul Ion Sandu Sturza la 1826.

*

După conferință, a urmat un program artistic cu cor, executat de elementele Ateneului, recitate, și violoncel acompaniat de piano.

Aceste frumoase șezători organizate de Ateneu se datoresc în mare parte neobositului luptător pentru reînvierea vechei faime, d-lui N. Cogălniceanu, Președintele Comitetului.

I. Z.

dureri de cap
oricât de apăsătoare
dispar
NOVAL
antinevralgic fără egal

Ceartă nostimă
între doi negustori

O curioasă reclamație a fost introdusă parchetului de către d. Gherșin Leon din str. Socola 30.

Acesta se plânge împotriva vecinului său d. Zalman Idel proprietarul magazinului „La noul Prefect" din str. Socola 30

D. Gherșin Leon susține că vecinul său d. Zalman Idel, de câte ori are vreun bocluc, își dă numele lui; și până în prezent a trebuit să plătească amenzi, ba chiar a fost și la Galata din cauza acestuia.

D. Gherșin Leon cere ca vecinul său să fie obligat la daune morale și materiale în sumă de 100 mii lei.

In marginea actualității

Călătoria d-lui Dinu Brătianu

Cercurile politice comentează ruta aleasă de d. Dinu Brătianu pentru a se duce la Royat în Franța.

Șeful partidului liberal trece prin Italia și între alte localități, se va opri și la Florența.

Discuțiile dintre țărăniști și vaidiști

Cercurile guvernamentale explică recentele discuții dintre vaidiști și național-țărăniști, ca o limpezire a situației din sinul opoziției, pentru data când se va deschide succesiunea.

După cum se știe, tratativele între d. Vaida și țărăniști sânt socotite ca eșuate.

In jurul unui consiliu

La cunoscuta și recenta reuniune a șefilor de partide, n'au fost convocați, cum se obișnuia, și foștii prim-miniștri.

Astfel dl. G. G. Mironescu a fost sacrificat,... din cauza d-lui Maniu.

Amânare bruscă

Serbarile din Basarabia au fost amânate în ultimul moment.

D. Inculeț luase toate dispozițiile pentru voiaj, având partener de vagon pe d. dr. Costinescu.

Vice-președintele consiliului fiind amator de Borviz, a trimes șeful de cabinet să îngrijească să nu lipsească la vagonul ministerial câteva sticle la ghiață.

Vagonul d-lui Inculeț era atașat acceleratului de Chișinău, când s'a anunțat — în ultima clipă—că vizita regală este contramandată.

Din cauză că nu se mai putea desface pornitura trenului, vagonul ministerial a mers până la Ploești, de unde a fost retrimis la București.

Nu-i pentru cine se pregătește...

La Cetatea-Albă se tăiaseră 300 pui pentru banchet.

Noroc că 200 de învățători care formau corul serbărilor, se găseau adunați la Cetatea-Albă, așa că puii, n'au rămas de prisos.

Călărețul ieșan Henry Rang
a câștigat medalia de aur
oferită de regele Belgiei

Știrile ce ne parvin dela Bruxelles unde au loc concursurile internaționale hipice, la care se dispută cele mai interesante și tot odată îndrăznețe competițiuni, — sunt din ce în ce mai îmbucurătoare.

Temerarul călăreț ieșan d. locot. Henry Rang a bătut un nou record în seara de 19 Mai, când s'a disputat într'o luptă extrem de violentă „campionatul de sărituri în înălțime".

Concursul acesta a durat dela orele 8 seara până la 11 noaptea și d. locot. Rang l-a cucerit cu o superioritate netă, fiind singurul care a putut sări peste fantastica înălțime de 2,10 metri, ridicând pentru a treia oară tricolorul românesc la Bruxelles.

Cu acest prilej campionul român a cucerit și medalia de aur oferită de Regele Leopold al Belgiei.

D. locotenent Rang a bătut astfel aproape toate recordurile, clasându-se definitiv printre campionii mondiali de călărie, dar totodată făcând și o bună propagandă românească peste hotare, pentru care merită și recunoștință, dar și răsplată.

Dl. Ionel Frühling
a părăsit definitiv ajutoria de primar

Știrile noastre cu privire la schimbările dela municipiu, capătă confirmare.

Astfel, d. ajutor de primar Ionel Frühling a demisionat ieri, irevocabil, din demnitatea d-sale.

Motivat de interese pur personale, timpul nemai permițându-i de a se ocupa intens ca până acum de importantele atribuțiuni ce i s'au încredințat, d. Ionel Frühling a asigurat conducătorii ciubului liberal eșan că rămâne mai departe membru devotat al partidu'ui, păstrându-și mandatul de consilier comunal.

Insistențele depuse pe lângă d-sa de a renunța la această demisie, au accentuat încă odată simpatia de care se bucură d. Ionel Frühling; dar d-sa a rămas neînduplecat. REX

Pregătiri în vederea consiliului municipal dela 27 Mai

Aseară a avut loc la primărie ultima ședință a delegației permanente, cu membrii ales și acum 3 ani.

D. primar a convocat această ședință pentru a pune la punct ultimele lucrări ale administrației comunale.

*

In vederea consiliului dela 27 Mai, va avea loc azi sau mâne o ședință a consilierilor liberali, pentru a se lua hotărâri definitive asupra modului de constituire, și a se da cuvând de ordine asupra persoanelor cari urmează a fi votate.

*

Sigur este că delegația permanentă va suferi modificări, prin retragerea unor membri și înlocuirea lor cu alții.

dess.

Banchetul oferit prof. italian Albertario

După conferința de ieri, Facultatea Juridică din Iași a oferit ilustrului profesor Albertario un banchet la Școala de Menaj.

D. Prof. Ilie Popescu-Spineni a rostit în limba italiană o scurtă alocațiune.

D-sa a arătat că a cunoscut familia romană Albertario cu ocazia congresului *Internațional de drept-Roman*, care a avut loc la Bologna și Roma în 1933.

Marele merit al savantului Albertario constă în descoperirea numeroaselor interpelori a dreptului iustinian.

In timpul din urmă, a conceput o operă vastă în 7 volume, din care, până astăzi au apărut trei volume.

Comunicarea colegului Albertario a făcut o neștearsă impresie prin noutățile în legătură cu influența doctrinei creștine asupra dreptului roman iustinianic.

A răspuns prof. Albertario, mulțumind de primirea ce i s'a făcut.

Vă dor bătăturile? Distrugeți-le cu „Coricol".

Depozit: Farmacia Pollak Str. Ștefan cel Mare Telefon 259

BUDACHI - CORDON

Băi de nămol, Băi de lac și mare
Plaje excelentă, sănătate, confort, eftinătate

Sezon 15 Iunie — 15 Septembrie

Informațiuni la Oficiul local de cură și Turism și la toate agențiile din țară ale Organizației Naționale Române de Voiaj și Turism „Europa".

Deraerea de trenuri
de lângă Tg. Ocna

Direcțiunea locală de exploatare C. F. R. a fost înștiințată despre o deraere produsă între stațiile Ștefan Vodă și Valea Uzului, în apropiere de Tg.. Ocna.

Din cauza unei ruperi de nori, linia s'a deplasat, provocând deraerea trenului de marlă 4557. S'a răsturnat mașina și două vagoane. Frânarul Gh. Munteanu, căzând în apă, s'a înecat.

Imediat s'a format un tren de ajutor, care însă a deraiat pe podul de pe Valea Uzului.

Au fost omorâți mecanicul Gh. Băcescu și lucrătorul V. Buzoiu.

Sunt răniți ceferiștii Todiriță Florea, I. Secăreanu, V. Matei, S. Prundaru, V. Regulă, I. Căzănel, I. Bogu.

Circulația se face prin transbordare.

Hotărâri luate în ultima ședință
a Soc. Generala

Duminică a avut loc la sediul Soc. Generala, o consfătuire, la care au luat cuvântul mai mulți reprezentanți ai funcționarilor.

S'au arătat cele înfăptuite de Soc. Generala pentru apărarea intereselor funcționarilor, în ceia ce privește orarul de muncă, repaosul duminical și concediile de odihnă.

Prin delegații ei, Soc. Generala efectuează razii regulate la magazine, pentru a impune respectarea legei.

S'a dat citire unei liste a comercianților contravenienți, împotriva cărora se vor lua măsuri.

Deasemenea s'a hotărât să se intervină la forurile în drept, pentru ca funcționarii să beneficieze de drepturile acordate de lege în ceia ce privește concediul de odihnă.

x *O masă bună, la aer bun o luați în grădina „MUȚU" Str. Lăpușneanu 6.* 2

Examenul de capacitate
grupul „Muzica Vocală" băieți

La examenul de capacitate grupul „Muzica vocală" ținut la Iași, din 21 de candidați au fost declarați reușiți următorii 10.

Botez Dumitriu, Eisicovits Maximilian, Precup Ignat, Botez Gheorghe, Coste Teofil, Glükselig Carol, Filkner Ștefan, Gogan Emil, Poracescu Neculai și Schmidts Liviu.

Cu prilejul acestui examen, locul întâi îl ocupă tot bătrânul nostru Iași care încă odată a făcut dovada că dă elementele cele mai bine pregătite din toate punctele de vedere. Este o cinste pentru Academia de Muzică din localitate.

LZR.

SOC. „ARHIVA"

Societatea istorico-filologică „Arhiva" Iași invită membrii săi la ședința științifică ce are loc astăzi, Marți 25 Mai, ora 6 p. m. în sala de jos a Facultății de Litere.

Se vor face următoarele comunicări:

1. Dl. prof. **I. Bărbulescu** a) Dare de seamă despre publicația d-lui Gr. Naudriș, prof. univ. la Cernăuți: *Documente slavo-române din Mânăstirile Muntelui Athos.*

b) Iarăși despre d. Moses Gaster în știința românească.

2. Dl. prof. univ. D. Gâzdaru. Mici controverse istro române.

3. Dl. asist. univ. Dionid Strungaru. Câteva observații asupra *Dacoromaniei.* Buletinul „Muzeului limbei române" din Cluj: vol. VIII, anii 1934-1935.

Intrarea fiind liberă, pot participa intelectualii pe care îi interesează aceste subiecte.

Candidați pentru școlile române
dela Paris și Roma

Decanatul Facultății de Litere și Filosofie din Iași, aduce la cunoștința celor interesați că, în cursul lunei Iunie 1937, Consiliul de Facultate va recomanda cite doi candidați pentru școlile de la Paris (Fontenay-aux-Roses) și Roma.

Recomandările se vor face conform Regulamentului acestor școli, pe bază de lucrări personale cu caracter original, tipărite sau scrise ale candidaților, care vor trebui să fie licențiați sau doctori ai acestei Facultăți.

Candidații vor depune cererile lor însoțite de lucrările personale, la secretariatul acestei Facultăți pînă la data de 31 Mai inclusiv.

x Toți spectatorii ce au văzut eri filmul „Romanul unui Spahiu" de Pierre Lotti ce rulează în premieră la „Scala" au fost în unanimitate de părere că acesta e cel mai bun film văzut în anul acesta.

x *Serviciul de Hidroterapie* și băi medicamentoase al băilor comunale, funcționează zilnic în orele stabilite, sub conducerea d-lui **Dr. P. Zosin**, care consultă la baie *Marți* și *Sâmbătă* dim. ora 9; iar acasă, *Str. Armeană 15*, zilnic *de la 2 (14) la 4 (16).*

x Diverse persoane încearcă să vândă apă naturală din Transilvania sub numele de Borviz, căutând prin aceasta să facă o confuzie cu Borvizul de Borsec, cea mai bună apă minerală din lume.

Atragem atențiunea onoratului public consumator asupra acestui lucru pentru a nu fi înșelat.

x **Doctor A. Hoffman** consultă zilnic *boli nervoase* și *Boli de nutriție* (Boli de ficat, gută, diabet) în str. Cuza-Vodă 14 (colț cu str. George Enescu). *Tratamente de slăbire și de îngrășare.*

Informații

x Avansarea unui magistrat ieșan.—Cu prilejul complectării locurilor vacante la Inalta Curte de Casație, a fost numit consilier al Inaltei Curți dl. Ciprian Scripcă, consilier la Curtea de Apel din Iași.

Inaintarea distinsului magistrat, răsplătește o muncă rodnică în folosul justiției.

x Doamnele și domnii cari și-au dat adeziunea ca membri fondatori în societatea pentru filmul românesc „Sferă" cât și cei cari doresc să facă parte, sunt înștiințați că va avea loc o adunare generală în sala Cercului Didactic în ziua de 28 Mai a. c. ora 9 seara.

x Eri după amează a sosit la Iași I. P. S. Mitropolit Nicodem, venind dela Mânăstirea Neamț.

x Brith Trumpeldor (Org. Sioniștilor Revisioniști), invită pe toți membrii la ședința care va avea loc în prezența d-lui Felix Rosen secretarul g-ral al organizației,—astăseară, ora 9 în localul org. din str. Ghica-Vodă 12.

x Sâmbătă 22 Mai crt. în fața juriului compus din D-nii Prof. Dri Buțureanu, președinte, Balan și Bălteanu, și-a susținut cu succes teza de doctorat în medicină și chirurgie dl. Constantin Hogea.—Juriul l-a felicitat viu, acordându-i nota 10 (zece) în fața unei asistențe numeroase.

x Din cauza că Primăria Municipiului Iași urmează să dărâme imobilul său din str. Cuza Vodă 48, **Farmacia** și **Laboratorul chimic Dr. Ratianu** care se găsea în acest imobil, **S'AU MUTAT** pe aceiași stradă vis-a-vis, în Palatul Braunstein, la No. 83.

MAI TÂNĂRĂ ÎN FIECARE DIMINEAȚĂ

ASTĂ SEARĂ:
Aplicați Crema Tokalon, nutriment pentru piele, culoarea roză, care conține Biocel—uimitoarea descoperire a Profesorului Dr. Stejskal dela Universitatea din Viena. Acest element vital al celulelor este obținut din animale tinere, alese cu îngrijire. Știința știe acum, că pierderea acestui element natural din piele, cauzează sbârciturile. Crema Tokalon, Biocel, aliment pentru piele, îl redă pielei în timp ce dormiți și reface pielea netedă, mlădioasă și tânără.

MÂINE DIMINEAȚĂ:
Uitați-vă cu cât pielea Dv. e mai fragedă și mai netedă chiar după prima aplicare. După puține zile sbârciturile încep să dispară. După o săptămână arătați cu ani mai tânără. Dimineața aplicați Crema Tokalon, culoarea albă (neunsuroasă), celebra Cremă de Paris. Ea face să dispară cușurile, face pielea moale, netedă și albă. Femei de 50 de ani pot căpăta un ten frumos de care ar fi mândră orice fată tânără. Se garantează deplin succes, altfel se restituie banii.

De vânzare la toate farmaciile, drogheriile și parfumeriile din țară.

Situația sanitară
a orașului Iași

In localitate s'au semnalat în ultimul timp, două cazuri de tilos exantematic.

Primul la o doamnă care ținea în gazdă diferite persoane din Basarabia; al doilea în familia unui negustor din str. Mușat.

Datorită măsurilor profilactice luate de d. dr. N. Cădere, medicul șef al orașului, epidemia nu s'a întins.

Celelalte boli au dat pe ziua de ieri următoarele cazuri: scarlatină 7; rugeolă 11; oreion 6; varicelă 2; gripă 1 și febră tifoidă 1.

REP.

COMUNICARI AUTENTICE

Tit. Farmacia Thoiss.

Deoarece am reușit să scap de dureri cronice de stomac după întrebuințarea a 4 flacoane Gastro D., vă declar cu recunoștință că sunt pe deplin mulțumit. Produsul american Gastro D. îl voiu recomanda tuturor cunoștințelor mele.

Szabo Iosef, Uzinele de apă, Tg. Mureș.

Observați vă rog apariția in serie ale acestor scrisori de mulțumire.

Găsiți Gastro D. la farmacii și drogueriile sau comandați prin poștă contra ramburs de Lei 135 la farmacia Thoiss București, Calea Victoriei 124.

DOCTORUL
R. DAMSKER
Medic de Spital
Str. Ghica Vodă No. 32
între 7-9 și 3-6
MEDICINA INTERNA
SIFILIS ȘI GENITO-URINARE

Satisfăcuți!! Firește după un

TYP

PURGATIV-LAXATIV

Dr. M. Avram
Medic de Spital
Consultă și operează
Boli Chirurgicale, Boli de femei, Mamoș
Consult. 3—7 p. m.
str. I. C. Brătianu 120
(Etaj)
(vis-a-vis de farm. Racovitză)
Telefon 1250

Costume străjerești

Cordoane, insigne, fluere și toate celelalte articole necesare găsiți la magazinul

Cuibul Păsărilor

I. C. BRATIANU 144. PREȚURI EFTINE

Luna Florilor
Luna Cărților
Luna Apelor
Luna Distracțiilor
Luna Reducerilor de 75 și 50 la sută pe Căile Ferate Române

LUNA BUCURESTILOR

Două expoziții
Orașul Piticilor
Vaporaș pe lacuri
Reduceri la magazine
Hoteluri și restaurante

Azi la Cinema „Scala"

2 filme excepționale! Premieră! După celebrul roman al lui Pierre Loti

Le roman d'un Spahi

(Romanul unui Spahiu)

cu Mireille Balin și Georges Rigaud și Larquey

Filmul care a obținut maximum de rețetă la Rex, cel mai mare cinematograf din Paris

Al doilea film, premiera

AGENTUL SPECIAL

cu celebrul Cow-Boy JOHN WAYNE

Jurnalul Paramount cu ultimele noutăți

Catastrofa Zepelinului Hindenburg

și o comedie muzicală technicolor

ULTIMA ORĂ

Dl. ministru Victor Iamandi examinează problemele locale

Situaţia la instituţiile ieşene — Realizări şi ajutoare

Ministrul cultelor şi artelor d. Victor Iamandi, care a sosit Sâmbătă dimineaţă în localitate, a avut în cursul zilei de Duminecă la conacul d-sale dela Bucium, întrevederi cu fruntaşii guvernamentali ieşeni.

Eri, şeful naţional-liberalilor locali a lucrat cu capii de autorităţi şi cu parlamentarii, soluţionând unele chestiuni privind instituţiile ieşene.

Aa-ţia municipală

Referitor la apropiata constituire a administraţiei municipale, d. Victor Iamandi a avut o lungă întrevedere cu d. primar Osvald Racoviţă, după ce în prealabil primise pe d-nii Ionel Frühling, Ioan Popovici, etc.

Se pare că nu s'a ajuns încă la înţelegere asupra componenţii ad-ţiei municipale. In orice caz, lucrurile vor căpăta limpezire în cursul zilei de astăzi.

Repararea clădirii Teatrului Naţional

Invitat de d. prof. N. Şerban, ministrul cultelor a vizitat aseară cu deamănuntul clădirea Teatrului Naţional, magaziile de decoruri, uzina electrică, etc.

D. Victor Iamandi a rămas într'adevăr impresionat de reaua stare a clădirii şi dependinţelor Teatrului Naţional, asigurând că va căuta, ca din toată sărăcia bugetară a departamentului pe care-l conduce, să aloce un ajutor important pentru complecta renovare a imobilului primei scene moldoveneşti.

Dl. ministru Iamandi a şi destinat imediat suma de 2 milioane lei, pentru refacerea

Dl. V. IAMANDI

instalaţiei de calorifer. Lucrările vor începe în luna lunie şi vor fi conduse (probabil de d. arhitect Radu Stan.

Instituţiile muncitoreşti

O întrevedere mai lungă d. ministru Victor Iamandi a avut cu d. deputat Emil Ceicovschi. S'a discutat problemele care frământa meşteşugarii şi funcţionarii ieşeni, în privinţa celor două instituţii tutelare ale lor. Camera de Muncă şi Asigurările Sociale.

E vorba să se facă unele schimbări la Casa Asigurărilor.

Alte chestiuni locale

D. Victor Iamandi a lucrat şi cu d-nii Iancu Botez şi Iancu Zipa, referitor la unele doleanţe presante ale negustorilor şi industriaşilor ieşeni. Deasemeni d-sa a lucrat cu d-nii prefect Th. Zipa, M. Stroici, preşedintele Camerei de Agricultură, etc.

Premiile naţionale

Mâine seară d. ministru Victor Iamandi se reîntoarce la Bucureşti, urmând a prezida solemnităţile de acordare a premiilor naţionale pentru literatură: proză şi versuri, literatură dramatică, critică literară şi artă plastică.

Premiile, şase la număr, însumează 600.000 lei.

Situaţia politică generală

In privinţa situaţiei politice, dela d. ministru Victor Iamandi n'a transpirat nimic, deşi d-sa ar fi în măsură să spună măcar ceva din cele multe pe care le cunoaşte, fiind un intim al primului ministru d. Gh. Tătărescu. Din anturajul imediat al ministrului cultelor şi artelor am aflat însă că este lucru precis stabilit că până pe la mijlocul lunii Octombrie, problema succesiunei nu se pune.

Guvernul îşi va executa programul de vară şi apoi d. Gh. Tătărescu îşi va prezinta demisia. Ce va urma ?...Incă nu se poate şti!... H. BURILEANU

Tragedia de astăzi dimineaţă din Str. I. C. Brătianu

Proprietarul magazinului „Amper" s'a sinucis cu un glonte de revolver

O impresionantă sinucidere s'a produs azi dimineaţă în str. I. C. Brăteanu.

Locatarii din curtea magazinului „Amper", au auzit la un moment dat o detunătură de revolver, în closetul locuinţelor.

Forţând uşa, au găsit înăuntru, într'un lac de sânge pe cunoscutul comerciant Leon Mahlovici, proprietarul magazinului „Amper", în etate de 37 ani.

In câteva clipe, sinucigaşul a încetat din viaţă. El îşi trăsese un foc de revolver în în tâmplă.

Imediat a fost anunţată poliţia şi d-l comisar Ciuceanu a început ancheta.

S'a stabilit că în ultimul timp Mahlovici era bolnav, aproape neurastenic.

Intr'un moment de depresiune sufletească, nefericitul a recurs la acest act disperat.

*

In momentul sinuciderei, soţia lui Mahlovici nu era acasă.

Ea a plecat dimineaţă la piaţă, lăsându-şi soţul în pat.

După plecarea ei, Mahlovici s'a sculat şi strecurându-se încet afară ca să nu-şi trezească copilaşul, s'a dus în closet şi s'a împuşcat.

Acum, poliţia cercetează sinuciderea din closet în timp ce un copil doarme nevinovat şi o mamă face cumpărături pentru masa de prânz! REP.

Se reînfiinţează consulatul rusesc din Iaşi ?

La clădirea consulatului rusesc din str. Victor Place, au început unele lucrări de refacere.

Interesându-ne la d. Stratan, secretarul general al consulatului, am putut afla că lucrările de refacere au fost comandate de legaţia sovietică din Bucureşti, întrucât ar fi vorba să se instaleze la Iaşi unele birouri ale fostului consulat.

In curând apare decretul pentru protejarea muncii naţionale

Bucureşti 25.— In întrevederea care a avut loc ieri între d-nii Gh. Tătărescu şi Valer Pop, primul ministru şi ministrul industriei au discutat amănuntele de redactare a decretului lege privitor la protejarea muncei româneşti, pe care guvernul e mai hotărât ca oricând să-l aducă.

Toate forurile partidului inclusiv preşedintele, d. Dinu Brătianu, au căzut de acord asupra principiilor decretului, rămânând să se treacă la stabilirea formei definitive.

Se lucrează intens la redactarea textului proectului

Ostilitatea cercurilor politice engleze

împotriva căsătoriei ducelui de Windsor

Paris 25.— Dl. Rogers, secretarul ducelui de Windsor, fiind întrebat de ziariştii englezi asupra felului cum va decurge nunta de la 3 Iunie, a declarat că se fac în prezent la Londra presiuni stăruitoare asupra regelui George, pentru a nu îngădui nici unui membru al familiei regale engleze, să participe la căsătoria ducelui de Windsor cu d-na Warfield (Simpson).

La Caudé continuă pregătirile în vederea nunţii.

Voevodul Mihai a fost decorat

de preşedintele Poloniei

Varşovia 25.— Preşedintele Poloniei l-a decorat pe Marele Voevod Mihai cu ordinul „Vulturul Alb" cea mai mare distincţie poloneză.

*

Berlin 25.— In cursul călătoriei Marelui Voevod Mihai de la Bruxelles la Varşovia, bagajele augustului călător au fost uitate la Aachen, unde s'a ataşat vagonul polonez.

Guvernul a trimis imediat un avion care a transportat bagajele Marelui Voevod la Varşovia.

*

Bucureşti 25.—Marele Voevod Mihai se înapoiază mâine dela Varşovia.

In gara Mogoşoaia Marele Voevod va fi primit de suveran şi de membrii guvernului

Preţuri maximale

Bucureşti 25.— După cum am anunţat, primele măsuri împotriva speculei n'au dat rezultate.

Deaceia guvernul va veni cu preţuri maximale la articolele alimentare.

In acelaş timp guvernul va întocmi un decret lege împotriva speculei.

— La poliţie au fost aduşi V. Frunză zis Puică şi Paraschiva Luceac din str. Moldovei 36, cunoscuţi pungaşi de buzunare, care s'au introdus în curtea caselor din str. Ştefan cel Mare nr. 55 cu un anumit scop.

x A căzut în stradă. — „Salvarea" a transportat la spitalul Sf. Spiridon pe numitul I. Leibovici din str. Nicolina, care s'a simţit rău pe str. C. Negri, şi a căzut pe caldarâm.

PIERDUT Buletinul Biroului Populaţiei Iaşi No. 13760 din 14 Iunie 1921 pe numele de Buloş Toader din str. Parcele Noi No. 1.

Cine-l va găsi şi va uza de el, şi nu-l va depune autorităţilor în drept, va suferi consecinţele legei. Acest buletin se declară nul.

Un ochelar bun
numai la un magazin de specialitate
Deci cumpăraţi-l la

Optica „ARGUS"
STR. LAPUŞNEANU 41
vis-a-vis de Hotel Palace

DOCTOR
SOLO SCHREIFEL
Specialist în
Boli de piele
Venerice, syfilis
Diagnostic precoce al sifilisului prin examenul ultra-microscopic
DIATHERMIE
Raze Ultra-Violete
Consultaţii şi tratamente
7—10 dim. şi 2—9 seara
Str. Anastasie Panu 70
(vis-a-vis de Palatul Administrativ)

DOCENT DOCTOR
GH. PLACINŢIANU
Chirurg primar
Boli chirurgicale şi de femei
Cons. 3—5 p. m.
Aleia Alexandri 5

Incăerare între săteni

Bacău 25.—In comuna Grozeşti s'a produs o încăerare sângeroasă între două grupuri de săteni.

Beligeranţii s'au lovit cu cuţitele.

Săteanul Gh. Lupu a fost ucis, iar sătenii Ilie Ruxandru şi Gh. Rece au fost grav răniţi.

Dl. Titulescu şi-a anunţat vizita la Londra

unde va avea o serie de întrevederi politice

Londra 25.—D. N. Titulescu a cerut hotelului Ritz să i se reţină un apartament pentru ziua de 2 Iunie.

Fostul ministru de externe al României este aşteptat să sosească împreună cu soţia sa.

D. Titulescu va avea întrevederi cu fruntaşii politici englezi şi principalii membri ai guvernului britanic.

D. Vaida continuă demersurile pentru pregătirea guvernului viitor

Bucureşti 25.— Dl. V. V. Tilea a făcut o vizită d-lui Vaida la Poeni. Şeful „frontului românesc" va reveni în Capitală la sfârşitul lunei şi va continua convorbirile cu fruntaşii politici şi membrii corpului diplomatic.

Vaidiştii manifestă optimism afirmând că viitorul guvern va fi prezidat de d. Vaida, indiferent din cine va fi compus.

Dl. Gr. Iunian a avut o întrevedere însemnată la Florenţa (Italia)

Bucureşti 25. — Ziarul „Timpul" anunţă:

Din anturajul fostului ministru de justiţie, aflăm că d. Gr. Iunian a avut o importantă întrevedere în Florenţa.

D. Gr. Iunian a plecat, eri, cu automobilul spre ţară. Va face popasuri în Austria şi Ungaria.

De la averescani

Bucureşti 25.— D. Mareşal Averescu a revăzut darea de seamă a adunării dela Liedertafel, care va apare peste câteva zile.

A doua consfătuire se pare că va avea loc la un termen mai îndepărtat.

In cursul lunei lunie, în ziua când se împlinesc zece ani dela „cărămidă" fruntaşii averescani vor avea un banchet.

D. Mihalache se consfăteşte

Bucureşti 25.— Dl. I. Mihalache, care se găseşte la Dobreşti, se va înapoia mâine în Capitală.

Şetul partidului naţional-ţărănesc va avea întrevederi cu fruntaşii partidului.

Dl. Goga la Cluj

Bucureşti 25.— D. Octavian Goga a plecat la Cluj unde va avea o consfătuire cu fruntaşii d-sale.

D. Goga se va înapoia în Capitală pentru a lua parte la serbările restauraţiei.

Alegeri ad-tive

Bucurecti 25. — Astăzi au loc alegeri comunale la Târgovişte, Orhei şi Hotin şi alegeri judeţene la Dolj.

INŞTIINŢARE

Subsemnatul U. Lutfac procurist al Librăriei Socec Iaşi, fiind concediat în mod abuziv, ţin să aduc la cunoştinţă că mi-am depus mandatul de a mai reprezenta sus zisa firmă pe baza procurilor autentificate de Judecătoria Ocol 2 Urban Iaşi sub No. 107 | 930 şi No. 68 | 931 şi declar că nu mai am nici o legătură cu librăria Socec.

UŞER LUTFAC

Doctor
Adrian Ştefănescu
Medic de Spital
Boli interne şi nervoase
METABOLISM BAZAL
Consult 4—6 p. m.
STR. I. G. DUCA No. 16
(fostă Muzelor)

Ştiri poliţieneşti

Drama unui muzicant

la un local din cartierul Gării

In localul „Dunărea Albastră" din Bulevardul Ferdinand, s'a întâmplat astă noapte un caz impresionant.

Localul era plin de lume care chefuia şi se distra în toată voia, privind numerele de program. In timpul acesta, unul dintre muzicanţi Samuel Lichman cu domiciliul în str. Platon nr. 1 tremura de boală, dar cinta fără întrerupere.

La un moment dat, instrumentul i-a căzut din mână şi bietul om a leşinat.

A fost chemat în grabă un medic din apropiere, care i-a făcut o injecţie. Apoi, muzicantul a fost urcat într'o trăsură şi trimis acasă.

...Iar în local, muzica a reînceput tangoul la modă şi consumatorii au continuat să se distreze.

Cazul Rebeca Leiba. — Ne-am ocupat de câte-va ori de cazul Rebeca Leiba din Roman, strada Sucedava.

Profund impresionată de unele nemulţumiri de ordin familiar întâmpinate în Roman, ea a venit în Iaşi şi locuia la o rudă.

In localitate a încercat să se sinucidă de două ori,—dar a fost salvată la timp în ambele cazuri.

Datorită necazurilor, Rebeca Leiba s'a îmbolnăvit de nervi şi cutreeră străzile în neştire.

Ieri, dânsa a suferit un nou acces în stradă, aşa că gardianul public a condus-o la comisia I-a.

Dar nu se gândeşte nimeni s'o interneze într'o casă de sănătate.

Diverse.—Un furt de obiecte casnice s'a comis la d-na Adela Finkel din str. I. C. Brăteanu nr. 102. REP.

Părul cărunt îşi recapătă culoarea cu „Pigmentol",
Depozit: Farmacia Pollak
Str Stefan cel Mare Telefon 233

Dece
va necaji cu guturaiul şi răceala?
BAYER
ASPIRIN
ajuta numai decat!

ORA 12

Colaborare Vaida-Gh. Brătianu ?

Bucureşti 25.— Ziarele de prânz afirmă că o colaborare Vaida—Gh. Brătianu e aproape perfectată.

Consfătuire ministerială

Bucureşti 25.—In cursul dimineţii a avut loc o consfătuire ministerială între d-nii Inculeţ, Franasovici şi Valer Pop.

S'a discutat chestiunea decretului pentru protecţia muncii naţionale.

Sinuciderea unui elev-seminarist

Bucureşti 25.—Elevul Tomescu Ioan de la Seminarul central, fusese trimis acasă în com. Dragomireşti-Ilfov, spre a aduce bani pentru taxă.

La înapoere, elevul a cheltuit banii în diferite localuri din Bucureşti.

Temându-se de consecinţe, şi-a procurat un revolver şi s'a împuşcat în cap.

In stare disperată, sinucigaşul a fost transportat la spital.

Statuia lui Ionel Brătianu

Bucureşti 25. — S'a hotărât ca până la 8 lunie, statuia lui Ionel Brătianu, opera sculptorului jugoslav Mestrovici, să fie aşezată.

Locul unde va fi plasată statuia, nu s'a fixat încă.

Un nou copil al aviatorului Lindbergh

Londra 25.--Soţia cunoscutului aviator Lindberg, a născut într'o clinică din Londra.

Lindberg, care e plecat într'o direcţie necunoscută, nu ştie nimic despre fericitul eveniment.

DIVERSE

Bucureşti 25.— Azi dimineaţă, la ora 10 jum. a continuat şedinţa consiliului superior al magistraturei.

S'au făcut recomandări pentru posturile vacante la Curţile de Apel din ţară.

Astăzi se sfârşeşte prima sesiune a consiliului.

*

Bucureşti 25.—Astăzi se judecă la secţia I a tribunalului comercial Ilfov, falimentul Băncii Bercovitz.

*

Bucureşti 25.— Mâine, începe la Sibiu examenul coloneilor aspiranţi la gradul de general.

ANUL XXXIII No. 9042

ABONAMENTE
Lei 350 . . . . pe un an
„ 180 . . . . „ 6 lun
„ 90 . . . . „ 3 lun
„ 35 . . . . „ 1 lună
„ 1500 . Instituții publice

Atelierele tipografice „Opinia„
IAȘI STR. LAPUȘNEANU 37

1 LEU

OPINIA

Ziar popular cotidian

JOI 27 MAI 1937

TELEFOANE
Redacția No. 1298
Administrația „ 1299
Serv. noapte red. „ 1436
„ admin. „ 1567

Redacția și Administrația
IAȘI STR. LAPUȘNEANU 37
Director: C. R. GHIULEA

BIBLIOTECA FUNDAȚIUNEI Regele Ferdinand I

PLATFORME DE OPOZIȚIE

Bineînțeles, nu putem ști când se va retrage cabinetul Tătărescu. Guvernamentalii afirmă că problema se va pune abea la toamnă. Opoziția nădăjduește că ceva mai devreme. Siguranță deplină, nu poate avea nimeni.

Insă un guvern trebue să fie prevăzător și să-și ia din timp toate măsurile. Asemenea și guvernul Tătărescu își pregătește platforme de opoziție,—pentru când va fi să bată ceasul.

Una din platforme e decretul pentru proteguirea muncii naționale, despre care s'a vorbit îndelung, sub diverse aspecte.

Dar nu-i destul. Inventivitatea guvernanților a găsit ceva mai „tare". Anume: comandă de autotractoare și electrificarea satelor.

*

Acum 20 de ani, când s'a început marea reformă agrară, conducătorii Statului trebuiau să aibă grijă de a procura țărănimii unelte agricole. Insă ei nu s'au îngrijit decât de latura electorală a chestiunii. Partea economic-gospodărească a fost cu totul lăsată în părăsire. Și astfel am ajuns la ruină agricolă, cu o producție submediocră.

Astăzi conducătorii și-au adus aminte că ar fi nevoe oe auto-tractoare ; și anunță că se vor procura dintr'odată... 400 de bucăți !

Pentru chestia aceasta, ne-ar trebui aproximativ un miliard lei. De unde paralele. Domnii guvernanți au neglijat s'o spue.

Dar ca platformă de opoziție, afacerea cu autotractoarele e bunișoară.

*

Electrificarea satelor, e ceva mai deochiată.

Amănunte nu s'au dat; dar să luăm latura cea mai simplă a electrificării : eclerajul.

N'avem drumuri ca lumea; țaranul se zbate în nevoi; fac ravagii alcoolismul și bolile sociale ; școala primară șchiopătează rău de tot. Iar guvernul promite... lumină electrică ; probabil, pentru a putea observa și noaptea glodurile și mizeria !

Ce-ar fi să mai făgăduim țaranilor joc de tennis, prăvălii cu icre negre și academii de filosofie ?

Apoi, să așteptăm apariția unui nou Caragiale...

CR.

Reportaj de actualitate

Invățători și examene...

Aspecte dela examene - Costume de circumstanță - Proba scrisă - Inainte și după...

Nu există breaslă de slujbași ai statului care să aibă atâtea examene ca învățătorii.

Invățătorul se face și înaintează ca învățător numai prin examene: de capacitate, definitivat, înaintare, la gr. II, etc.

Astfel că dacălul nostru, al tuturor începătorilor, la rândul lui e un elev care buchește pentru nota de tăcere, chiar dacă are părul alb și feciori studenți la facultate.

De aceia, când vedeți pe stradă un grup de invățători să știți precis că e vorba de un nou examen.

*

Nici nu s'a terminat bine examenul de gradul II, nici nu s'au evacuat sălile de probe practice de la școlile primare „Trei Ierarhi" și „Spiru Haret",—și a început la Șc. normală „M. Sturza" examenul de definitivat.

Alte serii de dascăli amărâți, veniți de cine știe unde, cu colbul drumului pe haine și grija în față, cu bucceaua de cărți la subțioară, să tremure în fața comisiunilor examinatoare.

Câteva aspecte

... prinse în fugă ; nu interesează de la care examen, pentrucă toate sunt aproape la fel, ca și învățătorii.

Invățătorii în ceia ce privește portul și felul de a se comporta, sunt solidari. Ii recunoști ușor, deși a trecut vremea când învățătorul nu umbla altfel decât în haine negre și pălărie calabreză cit roata carului, de-i putea servi și ca umbrele, iar invățătoarea nu părăsea costumul național chiar de-ar fi știut că rămânea nemăritată.

Acum s'au modernizat toate și învățătorul e la fel de elegant ca oricare intelectual de tagma lui. Totuși are un fel timid în a se comporta când vine la oraș, o bună cuviință a omului crescut în regulele sănătoase ale naturei încât îl remarci imediat.

La examen învățătorul nu vine însă în straele lui obișnuite.

Unii socotesc că omul se cunoaște după haine și se prezintă cât mai eleganți ; alții dimpotrivă socot că munca se poate citi și pe îmbrăcăminte. Aceștia vin modești, cu mină de mucenic nebărbierit o săptămână, cu aer care imploră milă.

Intine, o parte din învățătoare au costume naționale pe care nu le îmbracă decât la 10 Mai și la... examene, ca să facă impresie ; altele, de când a luat avânt străjeria, vin costumate în comandante de străjerie, cu insigne și centiron, cu verticale de curea pe umere, cu pas milităresc și salut roman. Asta le dă un aer de vigoare bărbătească, mai ales când vorbesc răstit ca în comenzile militare și privesc dârz ca Musolini în fața cămășilor negre.

Și întotdeauna printre învățătoare se amestecă și doliul sutanelor preoțești, când învățătoarea candidată mai e și preoteasă.

Părintele își însoțește peste tot tovarășa, cu multă cucernicie în port, cu nelipsita călimară pentru teze în mână și cu creștinești îndemnuri de încurajare pentru ridicarea moralului.

Proba scrisă

Inainte de proba tezelor, e firește întâlnirea candidaților. Prilej de reînviat amintiri din școală, cu porecle și obiceiuri.

— Ce faci „strutule" ? Nici nu te cunoșteam, te-ai schimbat bre...

— Parcă tu nu, măi „haplea" ? Am auzit că ai trei ploduri—să-ți trăească...

— A, uite-l și pe „burdulea taichii". Aista-i tobă de carte. Să stăm lângă dânsul la teză.

Mai încolo, găgăește grupul cucoanelor.

— Aici e „caimacul", fruntașele clasei, anunță o preoteasă cu greutate.

— Și la noi „țâșpoaca", cele de la coadă, se fălește alta.

— Tu cu cine te-ai măritat ?

— Unde ai post ?

— Câți copii ai ?

— Ai ceva protecție ?

— Tu visai să te măriți cu un ofițer. Ți-ai ajuns scopul ?

— Și tu cu un artist...

— Ți-amintești de Amariei, ceia bucherniță ?... A murit săraca...

Și apoi toate în cor:

— Oare ce-o să ne dea la teză ?

*

Tezele se dau în clase închise hermetic, păzite de cerberi cu ochelari într'o liniște de cavou.

Afară au rămas cărțile și soții cari le păstrează.

Se invârt și ei împrejurul clădirei uriașe, cercând să înduplece pe cineva pentru a strecura câteva fițuici celor din bănci.

Alții au pornit repede pe la politicianii zilei să adune câteva bilețele, mult mai eficace decât fițuicele.

Continuarea în pagina 2-a

Pentru campionatul de box

Cunoscutul boxer german Max Schmeling a plecat în America, pentru a încerca să câștige titlul de campion mondial al boxului.

In clișeu, Schmeling (în stânga), cu managerul său.

Reflecții cu ocazia sărbătorirei D-nei Meissner

pentru 20 ani de activitate feministă

de *Margareta Zosin*

Când am intrat în școala normală „Mihai Sturză", o poezioară lăcea încunjurul internatului:

Rămâi sănătoasă Froso
Zise Busnea lui Caton
Ție-ți las pe normaliste
Eu mă duc la pension.

E vorba de plecarea D-nei Meissner la direcția institutului de domnișoare Humpel, normalistele rămânând deocamdată pe seama regretatei subdirectoare Frosa Caton.

In sala de serbări mă atrăgea în mod deosebit portretul D-șoarei Busnea a cărei privire larg deschisă lumina toată figura.

Astfel o poezioară, un portret și câteva amintiri despre o fostă bună directoară rămase între zidurile mohorâte ale unui internat, au fost primele mele începuturi de cunoștință cu D-na Meissner. Când mai apoi am aflat a cui tovarașă de viață era, am privit portretul cu mai multă luare aminte.

Pe D-l Meissner l-am cunoscut ca copilă, când D-sa fiind profesor al șc. normale „Vasile Lupu" și director al șc. de aplicație, la care învățam, aveam ocazia de a-i auzi glasul domol și râsul acela de om bun. Iar ca normalistă mărturisesc că n'am priceput abstracta știință a psihologiei decât din acele cursuri dictate de D-sa elevilor săi, expuse pe măsura priceperii noastre de atunci.

Imprejurările au făcut să cunosc pe d-l Meissner fiind copilă, pe D-ra Busnea ca normalistă, iar acum la maturitate să am cinstea de a conlucra cu venerata D-nă Meissner.

Cine oare pe deasupra puterii noastre de înțelegere, leagă sufletele și apropie ființele atât de diferențiate prin cultură, prin obârșie și prin materie ?

La examenul de capacitate mi-a căzut prin tragere la sorți subiectul : „De ce trebuie să învețe fetele carte". Subiect predestinat ? Nu știu. Știu atât că am făcut atâta feminism, că am exclus complect bărbatul dela orice merit, acordând femeiei întâetatea pe toate tărâmurile.

D-l profesor Ioan Petrovici, președintele comisiunii, plăcut impresionat de cuvântarea mea, mi-a retușat-o, repunând bărbatul la locul de cinste de unde îl expropriasem și între alte aprecieri mi-a proorocit-o și pe aceia că voiu fi o focoasă feministă.

Astfel am intrat în viață cu o etichetă pe care n'o vedeam și n'o înțelegeam.

In 1918 mi s'a întors soțul din războiul pentru întregirea neamului. Plecase un băiat blând și îngăduitor și se întorsese un revoltat împotriva

Continuarea in pagina 2-a

Nou Zeppelin în construcție

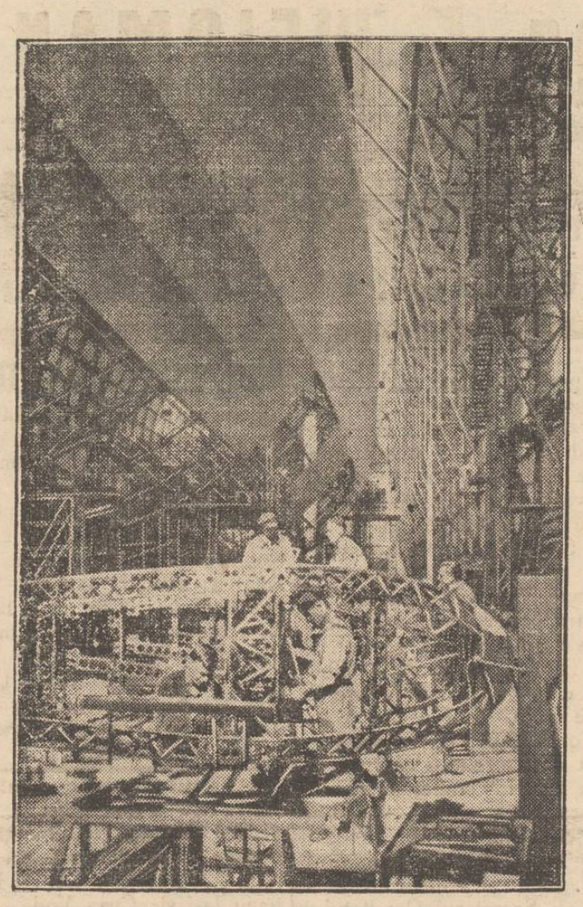

Catastrofa dirijabilului „Hindenburg" a întristat, dar n'a descurajat pe germani. In șantierele dela Friedrichshafen se lucrează cu febrilitate la construirea unui nou dirijabil tot atât de uriaș ca și acel distrus de explozie lângă New-York. Insă de data aceasta se iau toate măsurile pentru evitarea oricărui accident.

In clișeu. noul dirijabil în construcție.

Din toată lumea

John D. Rockefeller

Gazetele de pe întreg globul scriu despre viața și activitatea lui John D. Rockefeller, marele bogătaș și filantrop american, care a murit acum câteva zile. Viața „regelui petrolului" este oglindită într'o întreagă literatură.

Incă din copilărie John D. Rockefeller a dat dovada unui simț comercial extrem de desvoltat. Se spune că la vârsta de 8 ani, micul John avea un cârd de curci—proprietatea lui personală, pe care le îngrijea singur și tot singur le vindea la târg, economisind întotdeauna șapte la sută din câștig.

Când a împlinit 14 ani, Rockefeller și-a părăsit familia, avântându-se în viață, spre a-și câștiga singur existența. Prin muncă, perseverență și înțelepciune, el reușì să acumuleze o avere formidabilă.

Dar John D. Rockefelot n'a fost numai omul banului. In afară de cariera sa sirăducită în ce privește comerțul de teren petrolifer, el și-a câștigat un renume mondial ca filantrop de o dărnicie neîntrecută.

Rockefeller a înființat Universitatea din Chicago, donând un prim fond de 7 milioane dolari (circa 1 miliard lei).

In anul 1901, Rockefeller a înființat „Institutul lui Rockefeller pentru explorările medicale", dăruind 15 milioane dolari.

Până în anul 1924, donațiile miliardarului american pentru instituțiile filantropice, au atins suma fantastică de un miliard.

Deaceia moartea lui John Rockefeller lasă atâtea regrete.

*

Clubul bărbaților îngrijorați

La San Francisco (America) a luat decurând ființă un „Club al bărbaților îngrijorați".

Și știți cine vor avea acces în clubul ăsta ? Toți bărbații care așteaptă ca soțiile lor să nască.

Intr'adevăr, trebuie să recunoaștem că tații au dreptul la tot atâtea menajamente și considerații ca și mamele.

Cine nu știe cu câtă neliniște și nerăbdare așteaptă un bărbat, evenimentul fericit ?

Deacum înainte însă „Clubul bărbaților îngrijorați" va avea grijă ca viitorii tați să-și petreacă în liniște zilele critice. Ei vor avea la îndemână scaune confortabile, ziare, cărți interesante și ...multe scrumiere...

*

Un taur savant

Câini cari socotesc sunt ceva obișnuit pe scenele varieteurilor din toată lumea.

Dar un taur care știe să socotească, este desigur ceva rar.

Acest taur s'a găsit la Seikupura, în India, și a fost adus de curând la Londra unde a putut fi admirat de publicul care a venit în capitala Angliei cu ocazia încoronării.

Taurul a fost angajat într'un varieteu unde deslega fără multă trudă, probleme de aritmetică,

Cum taurul a avut mare succes este mai mult ca probabil că el va fi angajat și de alte varieteuri ale vechiului continent.

*

A fost găsită cea mai veche mumie

Arheologul englez Walter Emery a descoperit, în apropierea Piramidelor din Egipt, un mormânt, care, după părerea savanților, a fost construit cu vr'o 3.200 de ani înainte de Hristos.

Mormântul adăpostește mumia unui nobil, care, după cum reese din inscripții, a purtat numele de Sabu și pe vremea regelui Azah, a fost guvernatorul unei provincii. Este cea mai veche mumie găsită până acum.

S'a mai găsit în mormânt și un splendid vas de cristal având forma unui volan de automobil. Valoarea lui este considerabilă.

Se pare însă că mormântul a fost jefuit de hoți, căci capul mumiei este tăiat. Probabil că nobilul egiptean purta la gât vr'un colier prețios care a fost furat.

Mumia și obiectele găsite în mormânt au fost expediate la muzeul din Cairo.

CETIȚI IN PAG. IV-a ULTIMA ORA

Discuții

Sportăria în chipuri și icoane

I

Zugrăviri din viața sportivă

de *Arhimandritul SCRIBAN*
profesor universitar

Mai rar apucături răspândite cu mare iuțeală în sânul vieții obștești dela noi, ca sportăria. De unde, înaintea marelui război, abea se auzea de sportărie ; de unde se pomenea de ea numai ca de ceva de departe, străin, — acum o vedem pătrunsă la noi într'o măsură neașteptată și o iuțeală negândită.

Fiecare ziar se simte dator să aibă coloanele lui închinate sportăriei, ba unele chiar o pagină întreagă. Ate laturi ale vieții obștești aproape că nici nu sunt pomenite Sportăria însă s'a înfipt adânc. Din toate părțile te întâmpină orăcăelile ei.

Un ziar nou ca *„Timpul"*, abea ieșit la lumină, și îndată a trebuit să facă o adâncă plecăciune în fața sportăriei, Are nu mai puțin de o pagină întreagă lăsată în seama scriitorilor sportivi.

Da, căci acum au ieșit la ivoală critici și cronicari sportivi, așa cum avem critici literari. Sunt destul de mulți și-i găsești la toate ziarele, în București și în țară. Ei scriu mu't mai mult decât ceilalți critici, literari, teatrali ; și în fiecare zi.

Asta înseamnă că sportăria e la preț ; se întreabă de ea. Atâția scriitori, răsăriți în scurtul timp de 20 de ani, sunt o dovadă că ea este în stare să hrănească atâția slujbași noi, care, fără îndoială, că trebuie să coste ceva.

Ba ceva mai mult : sportăria a fost în stare să dea naștere propriilor ei ziare, care sunt foarte căutate și le vezi foarte des în mâinile cetitorilor.

Unele din ele ies zilnic în București. Nu ar fi de mirare să le vedem inmulțindu-se.

De pildă, dacă „Gazeta Sporturilor" din București era destul de căutată și cetită, ce nevoie era să mai iasă nu de mult și „Sportul Capitalei", care de asemenea este căutat ? Răspunsul este că treaba merge, scrisul sportiv se caută. deci astfel de ziare se vând.

Pe urma lor trăiesc acum o sumă de condeie, de care mai nainte nu se pomenea. Poți trăi din sportărie, fie ca jucător sportiv ; fie ca îngrijitor al treburilor sportărești, punând la cale felurite lupte ici și colo, în țară sau peste granită ; fie ca scriitor despre desfășurările sportive. Sunt oameni care s'au lăsat de ce au învățat, de ehemarea pentru care s'au pregătit, pentru a trăi acum numai din însărcinările sportive pe care le au.

Continuarea in pag. 2-a)

Ca un brad falnic

doborât de secure, la fel s sănătatea Dvs. poate fi într'o bună zi doborâtă de una din maladiile: gripă, răceli, dureri de cap, amețeli etc., lucruri cărora nu le dați importanță la început, care însă cu timpul v'au răsbit, trântindu-vă la pat.

Combateți aceste maladii luând zilnic tabletele „JAWOL" antinevralgic renumit și cerut de toată lumea.

JAWOL

Costume străjerești

Cordoane, insigne, fluere și toate celelalte articole necesare găsiți la magazinul

Cuibul Păsărilor

I. C. BRATIANU 144. PREȚURI EFTINE

LICITAȚIE

Comitetul școlar al Liceului Comercial de Băeți „Gh. Gh. Mârzescu" din Iași, str. Alexandri Nr. 7, aduce la cunoștința celor interesați că va ține licitație publică în ziua de 4 Iunie 1937, ora 4 p. m. în cancelaria liceului pentru aprovizionarea școlii cu 12 (douăsprezece) vagoane lemne de foc, despicătură fag și carpen, tăetura anului 1936 | 1937.

Caetul de sarcini se poate vedea în fiecare zi, între orele 9—13 și 3—5 p. m.

Concurenții vor depune odată cu ofertele și garanția de 5 la sută în numerar sau efecte de Stat conform L. C. P.

Președ. Comitetului
ss. I. BOTEZ
prof. univ. și senator
Secretarul Comitetului,
Director, ss. N. Martiniuc

Azi la Sidoli

Dinamică Rapidă Emoționantă
BRIGADA 41
AVANTGARDA EROILOR
și BENGALI
sunt puse în umbră de noua realizare

Curierul de sud

Al doilea film

T'-am dat iubirea mea

cu Kay Francis și G. Brent
Complectare:
JURNAL SONOR CENTURY

Invățători și examene

Continuarea din pag. I-a)

Târziu încep să iasă candidații; unii radioși, semn că au știut, alții plouați ca la înmormântare.

Câte o cucoană isbucnește în plâns stăpânit.

N'am știut nimic. Cad lasigur.

Și repezindu-se spre soț:

— Tu stai aici de lemn, în loc să-mi fi trimis foaia din carte. Și uscătura de Popeasca a scris patru coale indesate. Are să-mi râdă în nas...

Zadarnic încearcă sărmanul bărbat să-i demonstreze că n'a putut trimite nimic și că Popeasca a scris sigur prostii pe 4 coale îndesate...

Din clasă isbucnește veselă o candidată durdulie, numai zâmbet:

— Am scris o mulțime. Știți ce bine știam? Am spus că Alexandri a scris „Luceafărul" și „Deșteaptă-te Române", că a fost prinț în insula Samos, că a scris piesa „Apus de soare"...

Toți cei de față au încremenit cu zâmbetul pe buze, dar nu îndrăsnește nimeni să-i strice bunătate de fericire, arătându-i că totul e greșit.

Și veselă, învățătoare pleacă să spue și altora ce noroc a avut și cât de bine a scris despre Alexandri...

a. ln.

Urmează; *Proba orală și ce.e practice. Aspecte vesele și triste.*

Contra Hemoroizilor Anusol Goedecke

Câteva constatări dela Examenele de capacitate

Pregătirea bună a candidaților la specialitatea Religia - Femeile și Teologia

De vorbă cu Pr. prof. Valeriu Iordăchescu

Întâlnind pe S. S. preotul prof. Valeriu Iordăchescu, am cerut părerea distinsului cleric asupra unor chestiuni de actualitate.

Examenele de capacitate

Președintele clerului moldovenesc a prezidat examenele de capacitate pentru specialitatea Religie, așa că este cel mai în măsură a face unele aprecieri în această privință.

Părintele Iordăchescu ne spune că două treimi din candidații ce s'au prezentat, au trecut; iar 60 la sută dintre aceștia au fost foarte bine pregătiți din toate punctele de vedere.

Candidații din provinciile alipite au întrecut așteptările. In special transilvănenii s'au prezintat bine la Istorie.

In lunga sa experiență, pr. Iordăchescu a ajuns la constatarea că biserica ortodoxă recrutează de un timp încoace, elemente bine pregătite.

La recentele probe de examinare s'au constat reale progrese în pregătirea profesorilor de religie. Pacat însă că politica stinghereste într'o oarecare măsură plasarea și valorificarea acestor elemente.

Fetele profesoare de religie

La ultimele examene, a constituit o plăcută surpriză pregătirea licențiatelor în teologie. S'a constatat că ele își dau toată silința de a rivaliza în studii cu colegii lor, studenții.

Din 29 de candidate câte s'au prezentat la examen, au trecut 14.

Studentele teologe sânt tenace, sârguincioase și caută să pătrundă în adâncuri doctrina creștină. Apoi au o comportare cuviincioasă, demnă și morală față de studenți. Imbrăcămintea lor iarăși inspiră încredere, fiind lipsite oarecum de finalitatea femenină.

Părintele Valeriu Iordăchescu spune că din principiu nu este de părere ca femeilor să li se dea dreptul a fi profesoare de religie—chiar și pentru școlile de fete, cum s'a prevăzut în lege; — totuși a admirat la recentul examen, munca și dorința lor de a fi folositoare bisericii și societății.

In numărul viitor vom reda alte păreri ale pr. V. Iordăchescu.

GR. SPIRU

Reflecții cu ocazia sărbătorirei D-nei Meissner

(Continuarea din pag. I-a)

barbariei oamenilor și un misoghin supărător.

Atunci abia am înțeles cîte sacrificii se cer unei femei, fără ca totuși să i se acorde prea multă considerație pentru puterea ei de înțelegere.

Și s'a revoltat în mine: „femeia". Perfect înțeleși în mersul micii noastre gospodării, eram la antipozi când discutam egalitatea perfectă a celor două sexe. Având însă aceleași cunoștințe și aceiași situație materială, ne păstram pozițiile strategice, el luptând împotriva tuturor femeilor, eu apărându-le pe toate în bloc.

Spre marea mea mulțumire, l-am înfrânt prin convingere, fiind azi un apărător al cauzei femeniste care îmi dă ajutor ori de câte ori ironiile inelegante tind să mă jignească.

Mărturisesc, că dacă nu i-aș fi servit o bucătărie pregătită de mine însă-mi și el n'ar fi fost ispitit să facă onorurile acestei bucătării, poate cauza femenismului meu ar fi fost pierdută!

Am ținut să relev acest capitol intim, fiindcă el m'a dus la convingerea că pentru perfectarea cauzei noastre trebue să convingem pe bărbați și cei dintâi convinși trebuie să fie soții și prietenii noștri.

Ironii.... se pot face cât de multe pe seama capacității noastre, iar acuzarea de femenism nu poate decât să ne înalțe, fiindcă pentru noi el e în funcție de o înaltă ținută morală, dublată de o energie fizică și intelectuală în care munca trebuie impusă ca o datorie.

Dar pentruca femenismul, care își propune ca scop apropiat colaborarea femei la conducerea statului în calitatea ei de cetățeană și ca scop mai îndepărtat pacea între popoare, să nu rămâie o acțiune sterilă, se cere neapărat ca femeile să activeze în viața publică lăcând politică alături de tovarășii lor de viață sau de idei,

Numai prin aportul lor electoral partidele politice vor consimți să le realizeze deziderate'e. Dacă totuși timide nu vor să se alișeze sub o etichetă politică oare care, sunt libere să-și păstreze independența exercitându-și totuși obligațiunile cetățenești în favoarea grupării care asigură sprijinul revendicărilor femeniste.

Dezinteresarea femeiei de viața publică duce fatal la îngrădirea drepturilor ei, ca în Germania și Italia.

Trimisă la bucătărie sub titlul pompos de „regină a căminului", femeia se zbate între neajunsurile traiului și desconsiderarea copiilor ei, bărbați în devenire, care îi mărginesc atribuțiile și îi nesocotesc părerile.

Privind cu satisfacție linia democratică, a partidelor noastre politice trasată între cele două extreme, putem privi cu încredere viitorul femenismului, care în țara noastră pășește încet dar sigur.

Revine D-nei Meissner întregul merit de a fi stat neclintită în fruntea mișcării și de a nu fi dat înapoi în fața prejudecăților, ironiei și desinteresului general. 20 de ani de activitate, cu câștigurile înregistrate sunt un record chiar față de Franța cea atât de democrată.

Dorim veneratei noastre conducătoare viață și putere pentru a-și vedea realizat idealul pentru care a dăruit tot ce a avut mai bun și mai înalt în în sullet.

MARGARETA ZOSIN

Dela Asociația funcț. particulari

La sediul „asociației funcționarilor particulari" din str. Ștefan cel Mare 11 (etaj), va avea loc Joi, 27 crt. ora 9 seara, o ședință de breaslă.

Toți funcționarii și funcționarele sunt chemați a răspunde în număr cât mai mare, în propriul lor interes.

La ordinea de zi;

a. Luna funcționarului particular.

b. Orarul de vară.

c. Concediul.

Nici un funcționar și funcționară din birou, magazin, bancă, băcănie și drogherie nu trebuie să lipsească.

x Parchetul a trimis în judecată pe cafegiul Pincu Moise proprietarul cafenelei „Astoria" din str. Unirei, pe motivul că tolera în ca eneaua sa jocul de barbut.

LA SCALA

rulează de Luni „Romanul unui Spahiu" după celebra operă a lui Pierre Loti. Un bun film francez cu George Rigaud și Mirelle Balin, e un film foarte frumos, care a plăcut fără rezerve tuturor acelora care l'au văzut în premieră. Al doilea film este o puternică aventură de Cow-boy cu John Wayne, care reține atențiunea spectatorilor până la capăt. Jurnalul Paramount cu catastrofa Zepelinu ui Hindenburg și o complectare colorată face din acest spectacol un adevărat Regal cinematografic.

98% din construcțiile noi ale Iașului au fost parchetate cu PARCHETE DE STEJAR garantă uscate

— PRODUSE DE —

Fabrica SIMON & Ing. F. WEISMAN

S. I. N. C.

Șoseaua Moara de Foc No. 16 **Telefon 1162-1164**

Uscătorie sistem Sturtevant.—Toate esențele de lemn pentru mobilă

Reprezentanțe: București, Brașov, Cernăuți, Chișinău, Galați

HAMBURG-AMERIKA LINIE

SERVICIUL REGULAT CU VAPOARE RAPIDE spre America de Nord, America Centrală, Cuba-Mexico, America de Sud, Asia, Africa și Australia.

Prospecte și informații **Hamburg-Amerika Linie s. a. r.**
București, Calea Victoriei 84
Cernăuți, Str. Regele Ferdinand 17.

CONVOCARE

Adunarea generală a Comunității școlare dela liceul Național din Iași este convocată pe ziua de Duminică 23 Mai 1937 ora 10 a. m. în amfiteatrul liceului, la ordinea zilei fiind:

Votarea bugetului pe exercițiul 1937-1938.

Dacă la prima convocare nu se va intruni majoritatea membrilor, adunarea se va ține Duminică 30 Mai 1937 la aceiași oră și în acelaș loc cu orice număr de membri prezenți.

Președ. Comitetului școlar,
Preot Gh. Petrovanu

Prima fabrică sistematică de produse făinoase „LUX"

CENTRALA: STRADA COLONEL LANGA No. 2
Telefon 1742

MAGAZINE DE DESFACERE:

Str. Lăpușneanu (vis-a-vis de Corso)
Str. I. C. Brătianu
Str. Academiei (sub Hotel Traian)
Str. Cuza-Vodă (vis-a-vis de Camera de Comerț)
Tg. Cucu (Elena Doamnei)
Str. Cismăriei (vis-a-vis de Beceanu)
Str. Anastasie Panu
Str. Socola 31
Str. Col. Langa 2.

Onorata noastră clientelă este rugată a-și lăsa adresa la filialele noastre pentru a fi servite la domiciliu.

Cereți Posmacul nostru special cu ouă

ia TYP

cel mai bun și sigur purgativ

LA FARMACII ȘI DROGUERII

LICITAȚIE

Comitetul școlar al Liceului Comercial de Băeți „Gh. Gh. Mârzescu" din Iași str. Alexandri Nr. 7, aduce la cunoștința tuturor celor interesați că va ține a doua licitație publică în ziua de 4 Iunie 1937 ora 5 p. m. în cancelaria liceului pentru darea în antrepriză a lucrărilor de construcții și reparații necesare imobilului școalei; caetul de sarcini și devizul în valoare de 320.000 lei se pot vedea în fiecare zi între orele 9-13 și 3-5 p. m.

Concurenții vor depune odată cu ofertele și garanția de 5 la sută în numerar sau efecte de Stat conf. L. C. P,

Președ. Comitetului,
ss. I. BOTEZ
prof. univ. și senator
Secretarul Comitetului
Director, ss. N. Martiniuc

Noi comercianți

condamnați la amendă

Tribunalul a condamnat la amenzi pe următorii comercianți: Isidor Leibovici din str. Socola, la 10 mii lei pentru contravenție sanitară, Eug. Klein din Str. Armeană la 2000 lei amendă sanitară, C. Mărgărint Str. Nicolina la 1000 lei amendă, L. H. Cautman Str. Nicolina la 1000 lei amendă sanitară; Roza Blumer Str. Sit. Andrei pentru sustragere de sub sechestru, la 500 lei amendă.

x **Tenul iritat de vânt și soare** se înfrumusețează repede și admirabil întrebuințând **Crema Miraculoasă** preparatul Laboratorului Dr. A. Ratianu Iași, str. Cuza Vodă 83.

Această minunată cremă albește și catifelează pielea, distrugând petele și coșurile depe obraz. Se trimite contra ramburs ori unde se cere.

Curăță, albește și catifelează fața. — Depozit Farmacia Dr. Beceanu Piața Halei Iași.

Solduri

PANTOFĂRIE DE VARĂ

LA DESFACEREA DIN STR. CUZA VODĂ 1
(Piața Cucu)

Prețuri excepționale începând dela 55 lei perechea

DOCTORUL

OVIDIU CORDESCU

consultă și operează de:

Nas, gât și urechi

dela orele 4—7 p. m.

Str. I. G. Duca (Muzeior) 32

Sportăria în chipuri și icoane

(Continuarea din pagina I-a)

Ce câștiguri deci poate aduce sportăria, dacă poate hrăni atâția inși! Astfel, atâta lume, care ori avea o pregătire pentru ceva, ori nu avea, privește azi spre sportărie ca spre un chip de a-și face un rost în viață.

Ce să-ți mai bați capul cu ani de pregătire! Iți întocmești o ceată sportivă, pui la cale lupte cu alte cete, iți faci o cancelarie, ca să te pui în legătură cu cetele sportive de aiurea, și apoi iei țara la cutreierat cu cei 11 ai tăi (numărul cerut pentru bătaia mingii cu piciorul). Miile de oameni vin să privească cum se desfășoară jocul și plătesc intrări simțite. Astfel sportăria este acum o întocmire din care se poate trăi.

Cum unul umblă cu panorama, altul cu circul, altul cu o trupă de teatru, poți umbla cu cei 11 ai tăi. Și este mai lesnicios, fiindcă n'ai nevoe de atâtea unelte câte le trebuie celorlalți. Numai mingea să fie, și îmbrăcămintea sprintenă a jucătorilor, că despre celelalte au a se îngriji gazdele.

Astăzi țara este presărata cu fel de fel de cluburi sportive. Dela Oradea până la Constanța și Bazargic; dela Arad, Petroșani și până la Chișinău și dincolo, auzi, despre o mulțime de întocmiri sportive. Sunt gata să umble de colo-colo, pentru a-și găsi chipul să se măsoare cu cetele sportive de oricât de departe,

Cineva ar putea să se întrebe: Dar ce tot caută acești tineri să joace cu tinerii de aiurea? Nu le e destul că se pot juca cu cei de acasă? Dacă sportul nu este altceva decât căutarea de întărire a trupului, dorul de sănătate, plăcerea mișcării sprintene și a răsuflării pline,—ce nevoie să mă duc la Brașov? Nu mă pot zbengui, alerga și răsufla tot așa de bine acasă la mine?

Tineri se găsesc destui pretutindenea, setoși de mișcare de asemenea. Ei se pot întocmi pentru jocurile lor în orașul unde se află și să guste fără împedecare toată viața mișcării și a aierului larg. Ce caută aiurea?

Omul trebuie îndrumat spre multe: cum să se hrănească, cum să se curăță. Dacă acum a venit sportăria, ca să-l scoată din viața de zăcere și amorțeală a băncii, a cancelariei, a odăii închise,—prea bine. Poate fi aceasta o îndrumare ca multe a tele. Omul are nevoie de o viață mai apropiată de largurile firii în care trăim. Pe aceasta o putem dobândi prin rânduială în mâncare, în băutură, în somn, în mișcare și în multe ca acestea.

Pe noi ne mănâncă viața abătută de la rânduielile firii. Orașele silesc sau chiar și ispitesc pe oameni spre o asemenea viață. Dacă sportul vine să aducă o îndreptare în una din aceste lipsuri ale vieții noastre, nimenea nu va da cu piatra în el. Dar vorba este: Caută aceasta? face aceasta?

Dacă însă numai de atâta e vorba, de întocmirea pentru căutarea sănătății, ce nevoie au tinerii leșului să se ducă să-și rupă picioarele la Brașov? Nu pot face aceasta și la leș?

Uite, lucruri de acestea sunt care te pun pe gânduri și te fac să te îndoiești că sportul de azi se mai zbate pentru întărirea sănătății, pentru dobândirea armoniei în ființa omului. O fi fost aceasta la început, în vremea Grecilor, dar azi nici vorbă nu poate fi de una ca asta. In adevăr, dacă pentru a mă hrăni, a mă curăți, a mă odihni, n'am nevoie să mă duc la Brașov, de ce pentru a-mi pune trupul la osteneală și a-l dezmorți de șederea pe scaun, trebuie să mă duc 7 poște departe?

Continuarea în pag. 3-a

PASTILA DE CIOCOLATA
KOPROL
PURGATIVUL
desăvârșit

Tragedia comerciantului Mahlovici

Câteva amănunte premergătoare sinuciderei

Ieri dimineață, doamna Mahlovici s'a dus în piață după cumpărături.

Băețelul dormea senin în patul lui.

Negustorul s'a trezit mai târziu, pe la 8. Era foarte abătut, — după o noapte de insomnie.

De mult timp îl rodeau unele necazuri. Și din cauza asta era veșnic neliniștit.

S'a îmbrăcat în grabă și s'a uitat lung la băiat cum își doarme somnul lui de copil.

A plecat apoi să deschidă prăvălia,—magazinul „Amper" situat aproape de locuință.

Era într'o stare de neliniște accentuată.

D-șoara Vartenberg, casierița magazinului, știa prea bine că în ultimul timp patronul era indispus, — dar așa cum se arăta ieri dimineață, a speriat-o și pe dânsa.

Mahlovici a zăbovit vreo oră în magazin, în care timp își făcea de lucru cu un revolver. Și-a pregătit arma pe care a avut grijă s'o încarce.

Apoi, s'a așezat la colț de tejghea și a încercat să scrie câte-va rânduri. A rupt multe foi de hârtie, — până ce a reușit să înjghebe o scrisoare de adio.

Funcționarii magazinului priveau nedumeriți, neștiind ce să creadă.

Sinuciderea

După asta, comerciantul a ieșit din prăvălie și s'a dus din nou acasă.

A intrat în camera micuțului și s'a uitat la el pentru ultima oară, cu ochii înecați în lacrimi.

Apoi, în closet, și-a tras un glonte în cap.

Leon Mahlovici s'a mai zbătut cinci minute între viață și moarte.

Destăinuiri

Duminica dimineața, negustorul stătea de vorbă cu comerciantul Fliss,— un vecin.

—„Vezi dragă, îi spunea Mahlovici, am muncit cu rivnă mulți ani și am reușit să conduc o afacere frumoasă.

Dar în ultimul timp treburile nu-mi mai merg. Și mă simt bolnav ; foarte obosit. Nu mai am nici o dispoziție pentru muncă.

Nu știu dacă am să rezist bolii.

Deaceea vreau să plec să mă odihnesc vara asta la Gura-Humorului. Am s'o las pe nevastă să stea la magazin.

Intâmpini câte odată greutăți pe care nu știi cum să le învingi" — a încheiat Mahlovici.

*

Soția îl vedea peste măsură de tulburat și căuta să-l distreze.

Sâmbătă seara au fost împreună la un spectacol de teatru evreesc la „Phoenix". Mahlovici stătea absent. Nu-l interesa ce se petrece pe scenă.

*

Ieri după amează trupul neînsuflețit al lui Leon Mahlovici a fost dus la locul de odihnă veșnică...

ADMAR

Oameni epocali

JOHN D. ROCKEFELLER ȘI IAȘUL

La Daytona Beach, în Florida, a încetat din viață în vârstă de 97 ani, John Dawison Rockefeller supranumit și „regele petrolului".

Născut la 8 Iulie 1839 în orășelul Richford din Statul New-Jarie, din părinți modești, Rockefeller prin muncă și perseverență, ajunge să acumuleze una din cele mai mari averi de pe glob.

Rockefeller și-a închinat mare parte din viața sa operilor filantropice și finanțărei cercetărilor științifice care să aducă binefacere omenirei.

Rockefeller a înființat Universitatea din Chikago; iar în anul 1901 a înființat „Institutul Rockefeller pentru explorările medicale".

*

Realizări medicale la Iași

Binefacerile „Institutului Rockefeller" s'au simțit și în țara noastră. Multe instituții și mulți bursieri români a creat fundația americană.

In ce privește Iașul putem cita: A înzestrat cu aparate științifice Laboratorul de Patologie generală a facultăței de medicină în urma stăruinței d-lui prof. dr. Ionescu-Mihăești. A colaborat la înzestrarea Institutului de Anatomie Descriptivă la stăruința d-lui prof. dr. Grigore T. Popa.

Laboratoarele de Higienă și Bacteriologie au fost abonate pe timp de 5 ani la cele mai mari reviste de specialitate din America, abonamentele fiind plătite de către fundaț a americană.

Deasemenea „Fundația Rockefeller" a construit clădirea stației de malario-terapie dela Socola la stăruința d-nilor profesori d-ri Ciucă și Balif.

La Iași există o misiune științifică sub conducerea d-lui prof. dr. Gordon, care studiază mijloacele de combatere a scarlatinei și care are un buget anuai de 30 mii de dolari.

*

Bursieri ieșeni

Iașul a reușit să se impue ca centru de cercetări medicale în țara noastră, iar „Fundația Rockefeller" a trimis medici ieșeni de mare valoare cu burse prin străinătate, să studieze și să cerceteze in specialitatea lor.

Astfel au fost bursieri ai fundației d-nii: prof. dr. I. Bălteanu, prof. dr. Grigore T. Popa, prof. dr. N. Balan, prof. dr. Țupa, prof. dr. Tudoranu, prof. dr. L. Balif, prof, dr. Nitzulescu, conferențiar dr. Alexa, docent dr. Bart, docent dr. Iuliu Nitzulescu și dr. Balmuș.

*

Cuvinte de omagiu

Cu ocazia morții marelui sprijinitor al operilor științifice, am căutat să stăm de vorbă cu acei care au conlucrat la opera marelui dispărut.

D. prof. dr. Gordon, care de curând a fost chemat la Universitatea Havard din Boston, și care actualmente lucrează pentru fundație, a binevoit a ne da aceste impresii: „John D. Rockefeller a murit, dar viziunea clară pe care a avut-o asupra însemnătăței problemelor de sănătate și grija ca să asigure desvoltarea lor în viitor, vor servi să perpetueze influența binefăcătoare pe care a exercitat-o asupra bunei stări a omenirei. A făcut în adevăr din lumea aceasta un loc în care oamenii să poată trăi mai bine".

*

D. prof. dr. I. Bălteanu, fost bursier al fundației, ne spune: „John Rockefeller, a trecut de mult în lumea celor nemuritori prin opera desfășurată de fundațiunea care-i poartă numele. Cu drept cuvânt se poate spune că, mai mult decât oricare altul, el a știut în tot cursul vieței pământești, să lupte pentru răspândirea luminei și adevărului, făcând adevărată operă de umanitarism.

Invățământul nostru medical îi va purta o profundă recunoștință prin contribuția largă cu care această fundație a contribuit la pregătirea acelora care îi asigură propășirea lui".

*

D. conferențiar dr. Alexa fost bursier de igienă internațională, ne spune:

„Dacă astăzi în România s'au creat atâtea instrumente de medicină preventivă, aceasta se datorește în mare parte curentului determinat de foștii bursieri ai Fundației Rockefeller.

Numeroși profesori și medici români, cari au avut și au rol în organizarea sanitară a țărei, au benefeciat de filantropia lui Rockefeller. Iată de ce John D. Rockefeller aparține și Românilor".

*

Foștii bursieri din România au trimis o telegramă de condoleanță familiei ilustrului defunct.

H. BRĂNIȘTEANU

Agitație la Asigurările sociale

în chestia trimeterei asiguraților la băi

E supărată lumea la Asigurările sociale.

Dl. dr. Runceanu, inspector sanitar, a lucrat patru zile și a terminat revizia asiguraților, care urmează a fi trimiși la băi. E drept, că inspectorul a declarat că acei dintre asigurați care se găsesc cu adevărat bolnavi, vor căpăta posibilitatea de a-și căuta de sănătate.

Dar rezultatul nu e cel așteptat.

De către medicii casei din Iași, a fost depus un tablou cuprinzând numele a 320 asigurați, care au nevoe de căutare. Dintre aceștia 40 nu s'au prezintat la contrarevizie. Au rămas 280. Ori inspectorul a recunoscut ca vrednici de ajutor numai 120. Astfel 160 asigurați au fost respinși. Cum se explică această mare deosebire între constatările medicilor din Iași și cele ale medicului inspector din București?

DAN

Confirmarea consilierilor de drept

în Consiliul municipal

Prefectura de județ a înaintat ieri primăriei adresa primită din partea ministerului de interne, în ceiace privește confirmarea consilierilor de drept, care vor avea vot deliberativ la constituirea nouei primării.

Au fost confirmați: pr. Cezar Vuza în calitate de reprezentant al cultului ortodox; rabin Warhman ca reprezentant al cultului mozaic; prof. M. David reprezentantul învățământului superior; V. Tanase din partea învățământului secundar; I. Caseti, din partea învățământului profesional; I. Motăș din partea învățământului primar; prof. I. Botez reprezentant al Camerei de Comerț; N. Stroici reprezentant al Camerei agricole și D. Dorojan reprezentant al Camerei de Muncă.

Acești consilieri vor avea drept de vot, la fel cu consilierii aleși, la desemnarea primarului, a ajutorilor de primar și a membrilor delegației permanente.

REP.

Tocmai asta îți dă a înțelege că sportul din ziua de azi nu mai stă pe vechile temelii de la care a pornit și el nu-și mai bate capul acum cu întărirea mădularelor vlăguite ale inșilor moleșiți din zilele noastre.

Dar atunci, dacă întărirea aceasta trupească fiecare și-o poate căuta acasă la el, în orașul lui, în tovărășie cu prietenii lui,—ce nevoie este să cauți numaidecât să bați mingea cu tinerii de peste dealuri și ape? Are să fie aceia altfel de bătaie a mingii, iar brațelele și picioarele au să se miște altfel?

Aici este cheia înțelegerii sportului din zilele noastre. Dacă tinerii dintr'un oraș s'ar juca numai ei între ei, dacă n'ar chema pe nimeni să-i vadă cum se întind după minge, cum se tăvălesc pe pământ, sportul ar rămânea sport, trupul s'ar înzdrăveni, dar atât.

Ce-ar mai rămânea însă pentru trântori? In adevăr, sportăria de azi târâie după ea o groază de trântori, pe toți biurocrații sportivi, pe toți guralivii, scriitorii, antreprenorii sportivi, care trebuie să trăiască și ei. Deci dacă tinerii s'ar juca numai între ei, după cum ar fi firesc, fără să mai poftească lumea să vadă cum știu să arunce din picioare,—ce s'ar mai face toată lista de trântori, care trebuie să trăiască și ei?

Iaca dece este nevoie de cluburi sportive, care să umble de colo-colo. Cu acestea poți da oamenilor priveliști de luptă pe care să le plătească. Din acestea apoi se pot îndestula berechet toți trântorii sportivi. (Urmează).

Inmormântarea

inginerului Șt. Mihalache

Intr'un cadru impresionant, a avut loc eri după amează înmormântarea ing. Șt. Mihalache, fost director al manufacturei de tutun din localitate.

Au participat toate autoritățile și intelectualitatea Iașului, alături de pers. fabricei.

Prohodul a fost oficiat de un sobor de preoți, în frunte cu P, S. Vicar Moglan.

Au vorbit în fața catafalcului, elogiind personalitatea și meritele defunctului, preotul Vasilovschi, inginerul Moisiu, în numele direcției C. A. M., ing. Iosif, pentru personalul fabricei, ing. Andriescu-Cale, din partea corpului ingineresc, ing. Gavriliu, pentru funcționarii C. A. M., etc.

Impozantul cortegiu a străbătut apoi străzile Iașului până la „Eternitate" unde a avut loc înhumarea.

Un detașament din Reg. 13 Dorobanți a dat onorul și țărâna a căzut peste acel care a fost ing. St. Mihalache.

O frumoasă serbare religioasă

Duminică 30 Maiu ora 3 d, a. va avea loc o frumoasă șezătoare culturală--religioasă în sala Teatrului Bejan. Păr. P. Chirica de la bis. Barnovschi, va ține conferința interesantă „Minunea Invierei Domnului"

Va urma un bogat program artistic. Corul bisericei Barnovschi, va executa 4 imne religioase, compuse de Pr. P. Chirica. Se vor juca 2 piese morale, foarte frumoase.

1) Răstignirea (convertirea căldărarilor la creștinism) în 4 acte.

2) Vameșul și Fariseul.

Bunii creștini sunt invitați a lua parte în număr mare,

x Directorul general al Casei Centrale a Asigurărilor Sociale a confirmat numirea ca inspector central a d-lui N. Gh. Vasiliu directorul Casei de Asigurări Iași.

Noul director al Casei de Asigurări Iași, d. Muhoci, își va lua postul în primire azi sau mâne.

Folosiți razele soarelui
și lumina primăverei...

... însă întăriți-vă pielea!

O piele hrănită cu NIVEA micșorează pericolul produs de unele raze solare vătămătoare. Numai NIVEA conține „Eucerită", substanța minunată care dă pielei culoarea închisă a omului sănătos! Nu plecați în excursiuni sau la plimbare, fără NIVEA. Numai atunci și pielea Dvs. se va bucura de soare și de aer

„Joia Verde"

Mine Joi 27 Mai crt., fiind sărbătoarea „Joia Verde" ziua Trupului Domnului, la biserica romano-catolică, din localitate se va celebra o S-tă Liturghie pontificală, la orele 9 dim, de către Exc. Sa Msgr. Mihaiu Robu, Ep. de Iași, fiind secondat de un sobor de preoți.

Totodată cu această ocaziune va urma procesiunea, care va porni dela catedrală parcurgând străzile respective până la Institutul „Notre Dame de Sion".

Această zi fiind o sărbătoare de mare însemnătate pentru credincioșii creștini catolici, toți sânt rugați a lua parte în număr cât mai mare.

x Invătătorul Zub Ioil din str. I. C. Brăteanu, a reclamat parchetului că intrând într'o curte din str. Cuza Vodă, un lucrător dintr'un atelier i-a azvârlit prin fereastră un lemn, lovindu-l la ochi, de a rămas fără vedere. Lucrătorul s'ar numi M. Fușălău și locuește în str. Toma Cozma.

Parchetul a dispus cercetări.

Comitetul Școlar al Seminarului „Veniamin Costache" Iași Nr. 291 din 25 Mai 1937

PUBLICAȚIE DE LICITAȚIE

Se aduce la cunoștință celor interesați că în ziua de 9 Iunie 1937 ora $9^1/_2$ dim. în cancelaria Seminarului din Iași, Str. Lozonschi Nr. 9, se va ține licitație publică pentru aprovizionarea Internatului școlii, cu cantitatea de 20 vagoane lemne de foc esență tare (fag și carpen) tăitura de un an de zile, pentru anul școlar 1937/1938.

Licitația se va ține în conformitate cu art. 88—110 incl. din L. C. P. Regulamentul O. C. L. și normele pentru ținerea licitațiilor publice, publicate în M. O. No. 127 din 4 Iunie 1931.

Caetul de sarcini se poate vedea la cancelaria școlii, în fiecare zi de lucru, între orele 10—12 dim.

Concurenții vor prezenta în ședință, oferta în original și copie, timbrată legal și sigilată, iar garanția de $5^0/_0$ va fi depusă tot în ședință, în efecte de stat sau numerar.

Comitetul Școlar

E surâsul
CHLORODONT
surâsul omului mulțumit...

... mulțumit că are o gură sănătoasă și dinți albi ca un șirag de perle. CHLORODONT este pasta de dinți ideală pentru îngrijirea gurii.

DIMINEAȚA ȘI SEARA INTREBUINȚAȚI

Pasta de dinți
Chlorodont

Conservați covoarele Dvs. de preț
incredințându-le spălătoriei speciale a atelierului de covoare orientale
„BUCHARA"
Iași, Str. Lăpușneanu 28
care lucrează după ultimele metode chimice pentru înlăturarea moliilor, făcându-le ca noi. — Prețuri convenabile

Informațiuni

x *MUȚU n'are concurent în Iași la grătarul și la vinurile sale.* 3

x Din cauza că Primăria Municipiului Iași urmează să dărâme imobilul său din str. Cuza Vodă 48, **Farmacia** și **Laboratorul chimic Dr. Ratianu** care se găsea în acest imobil, **S'AU MUTAT** pe aceiași stradă vis-a-vis, în Palatul Braunstein, la No. 83.

x *Dl. Prof. Dr. L. Balif* consultă zilnic între orele 5-7. Boli nervoase și endocrine. Str. Sărărie 100.

x Diverse persoane încearcă să vândă apă naturală din Transilvania sub numele de Borviz, căutând prin aceasta să facă o confuzie cu Borvizul de Borsec, cea mai bună apă minerală din lume.

Atragem atențiunea onoratului public consumator asupra acestui lucru pentru a nu fi înșelat.

SE CAUTĂ lucrătoare bună, la croitorie de damă. A se adresa d-nei Cardaș str. Carol No. 44.

PIERZÂND chitanța Nr. 4012 din 1 Decembrie 1933 de lei 100.000—emisă de Banca Națională Sucursala Iași, o declar nulă și fără valoare în mâinile oricui s'ar găsi.

Vasile Murgescu
Com. Ipate jud. Vaslui

Băile sulfuroase Strunga
sunt cea mai apropiată, mai eftină și confortabilă stațiune balneară p. ieșeni
Vindecări radicale de reumatism, sciatică, sifilis și boli de piele —
Prețurile cele mai modeste
Autobuze c.f.r zilnic dela Iași la Strunga (o oră distanță)
Informațiuni pentru rețineri de camere, excursiuni și prospect Colecrura «Campus Bassa», Iași str. Lăpușneanu 16 Te. 1922 sau direct la stațiune prin oficiul telefonic Tg. Frumos.

noval antigripal

Azi la Roxy
Prețuri de vară 8 și 13 LEI
Tinerețea unei regine
cu Jenny Jugo și O. Tressler
Al 2-lea film
—Colosalul succes sovietic —
GULIVER în țara piticilor

Părul cărunt își recapătă culoarea cu „Pigmentol".
Depozit: Farmacia Pollak
Str Stefan cel Mare Telefon 235

Doamna Doctor
C. PARHON ȘTEFANESCU
Medic primar al Spit. Socola
Boale nervoase și ale glandelor cu secrețiuni interne
METABOLISM BAZAL
Cons. 2—4 p. m.
Strada I. G. Duca No. 16

DOCTOR
Rudolf Himelbrand
medic de spital
SPECIALIST IN BOLI ȘI OPERAȚIUNI CHIRURGICALE
BOLI DE FEMEI
Cons. 3—6 p. m.
Iași, Str. Elena Doamnei 55

Azi la Cinema „Scala"
2 filme excepționale! Premieră! După celebrul roman al lui Pierre Loti
Le roman d'un Spahi
(Romanul unui Spahiu)
cu Mireille Balin și Georges Rigaud și Larquey
Filmul care a obținut maximum de rețetă la Rex, cel mai mare cinematograf din Paris
Al doilea film, premiera
AGENTUL SPECIAL
cu celebrul Cow-Boy JOHN WAYNE
Jurnalul Paramount cu ultimele noutăți
Catastrofa Zepelinului Hindenburg
și o completare muzicală technicolor

ULTIMA ORĂ

Formula unui guvern Mihalache-Vaida
preocupă astăzi cercurile politice
Dacă formula aceasta nu se poate realiza, ar avea şanse un guvern de alegeri

Bucureşti 26.—Problema succesiunii continuă să preocupe toate cercurile politice.

Ziarul „Timpul" de sub direcţia d-lui Grigore Gafencu, ocupându-se de succesiune, face următoarele constatări interesante:

Formula de care se vorbeşte mai mult în cercurile politice e un guvern Mihalache-Vaida, care, dacă ar fi cu putinţă, — adică dacă ar primi de pe acum adesiunea celor doi şefi de partide—ar putea duce numaidecât la schimbarea regimului. Această soluţie „de centru" ar avea darul să mulţumească cadrele partidului naţional-ţărănesc, potolind în acelaş timp cercurile naţionaliste.

S'ar părea că membrii guvernuiui de azi sprijină această formulă, şi au încercat să convingă de avantagiile ei pe unii dintre cei mai însemnaţi fruntaşi ai opoziţiei.

*

Dacă această formulă se va izbi, până la capăt, de refuzul hotărât al partidului naţional-ţărănesc, problema succesiunei va fi amânată până în toamnă şi va fi deslegată, fie cum o prevăd unii membrii ai partidului naţional-ţărănesc, în favoarea partidului lor, fie prin mijlocirea unui guvern de alegeri.

Se pare chiar că un astfel de guvern câştigă teren.

Dat fiind că şi guvernanţii de azi ar beneficia de o asemenea formulă, participînd la viitoarea cîrmuire şi prezentându-se în alegeri, în cele mai bune condiţiuni pentru ei, se crede că nimic nu va putea zădărnici, înlocuirea acestei formule până la toamnă, dacă nu va interveni până atunci un acord Mihalache-Vaida.

*

La sfîrşitul săptămînii se înapoiază din străinătate d. G. G. Mironescu, fost preşedinte de consiliu.

Alegeri ad-tive

Bucureşti 26.-- Ieri au avut loc alegeri complimentare judeţene la Dâmboviţa şi Dolj. Iată câteva rezultate :

JUD. DÂMBOVIŢA
(rezultat din 21 secţiuni)

Naţ.-ţărăniştii	21.500
Liberalii	12.211
Vaidiştii	5.178
Naţ-creştinii	4.932
Georgiştii	3.933

JUD. DOLJ
(rezultat din 34 secţiuni)

Naţ.-ţărăniştii	23.055 v.
Liberalii	21.910
Naţ.-creştinii	15.531
Vaidiştii	9.350
Georgiştii	5.629
Argetoianiştii	3.973

Lipsesc 3 secţiuni.

JUD. ARGEŞ
(rezultat din 7 comune)

Naţ.-ţărăniştii	1135 v.
Liberalii	995
Vaidiştii	243
Naţ.-creştinii	62

*

In jud. Ialomiţa, în alegerile pentru consiliile a cinci comune, au luat liberalii 16 mandate, naţ.-ţărăniştii cinci, gogo-cuziştii trei şi georgiştii un mandat.

La ministerul de interne sunt aşteptate şi alte rezultate ale alegerilor de ieri.

Un consiliu de miniştri speciali
pentru decretul muncii naţionale

Bucureşti 26.--Faţă de zvonurile care au circulat în ultimele zile, că s'ar fi renunţat la decretul pentru protecţia muncii naţionale, din cercurile guvernamentale se anunţă că decretul va apare totuşi.

Guvernul este hotărât să aducă decretul; şi în acest scop va avea loc un consiliu de miniştri special care va face redactarea definitivă.

Dramă familiară
O doamnă se aruncă dela etaj

Constanţa 26. — O dramă familiară s'a petrecut aseară la Constanţa.

D-na Maria Blazian, soţia d-lui Traian Blazian, proprietarul unei cafenele din Piaţa Independenţii, s'a sinucis, aruncându-se dela al doilea etaj.

Transportată la spital. ea a încetat din viaţă.

Cauza actului disperat e că d-na Blazian fusese cercetată la Parchet într'o chestiune delicată,

4 persoane rănite
într'un accident de automobil

Bucureşti 26.— Un grav accident de automobil s'a întîmplat ieri pe şoseaua Bucureşti-Jilava.

Taxiul No. 7080, în care se aflau trei persoane, s'a ciocnit la un viraj cu camionul învăţătorului N. Popescu din Copăceni.

Şoferul, d-şoarele Zoe Marinescu, Emi Roş şi d. Alex. Borş, grav răniţi au fost transportaţi la spital la Bucureşti.

O bandă de falşificatori de dolari
a fost descoperită la Cernăuţi

Bucureşti 26.— Poliţia Capitalei a primit un denunţ că la Cernăuţi operează o bandă de falşificatori de dolari.

Bancnotele de doi dolari sunt uşor transformate în o sută dolari. Bancnotele falşificate sunt apoi aduse şi lansate pe piaţa Capitalei.

D. chestor Stănescu a plecat la Cernăuţi, unde după cercetări minuţioase a reuşit să aresteze întreaga bandă.

O scrisoare a M.S.Regelui Carol
către preşedintele Franţei

Bucureşti 26.— „Le Temps" publică în ultimul său număr sosit la Bucureşti, ştirea că d. Victor Antonescu, ministrul nostru de externe, duce cu sine o scrisoare a M. S. Regelui Carol II, către d. Lebrun preşedintele Republicei franceze, pe care o va înmâna în ziua de 29 Mai, cu prilejul inaugurărei pavilionului României la Expoziţia din Paris.

Italia vrea să respecte ordinea europeană actuală
Declaraţiile d-lui Mussolini

Bruxelles 26. — Ziarul „Dernier Siecle" publică un senzaţional interview cu d. Mussolini.

Ducele a declarat că noua politică a Belgiei a rezolvat problema păcii în Europa.

Italia e categoric împotriva unui nou pact locarnian, dar e gata să dea toate garanţiile şi îşi ia obligaţiile că va respecta ordinea europeană actuală.

*

Cu privire la axa Roma-Berlin, d. Mussolini a declarat că Italia şi Germania vor merge totdeauna împreună.

*

In chestiunea războiului din Spania, Ducele a declarat că va publica în curând pierderile suferite de Italia, pentru întronarea ordinei, în lupta împotriva comunismului.

Furtună în Bucureşti

Bucureşti 26.-- O puternică furtună s'a deslănţuit aseară în Capitală.

Trăsnetul a căzut pe un tramvai în dreptul liceului „Mihai Viteazu". Vagonul s'a aprins, producând panică printre pasageri.

Trăsnetul a căzut şi pe un copac în faţa teatrului „Regina Maria".

In blockhausul mare şi în bordeiul mic, constipaţia se vindecă cu
pilulele Slănic
la farmacii şi drogherii

Mari surpări de teren
în jud. Soroca

Soroca 26.— De mai mult timp, dealul Sorocii, din suburbia Zastânca, a început să se prăbuşească. In ultimele zile surparea a luat proporţii alarmante. Pământul a crăpat în 4 locuri şi s'a scufundat cu jumătate de metru.

Au fost distruse numeroase gospodării şi culturi.

Eri, o porţiune de teren de circa 10.000 metri pătraţi, a început să se prăbuşească cu un sgomot asurzitor.

S'au surpat încă 14 gospodării.

De teamă, locuitorii au început să evacueze satul.

Autorităţile au fost sesizate.

COR.

Voevodul Mihai
s'a înapoiat în ţară

Varşovia 26.—Marele Voevod Mihai a făcut ieri o nouă vizită preşedintelui Mosciki, şi la orele 13,55 a părăsit Varşovia, plecând spre Bucureşti.

In gară Marele Voevod a fost salutat de d. Beck, ministru de externe şi numeroase personalităţi.

După ce a trecut în revistă o companie de elevi ai şcolii de geniu, Marele Voevod s'a urcat în vagon.

La Lublin, s'a făcut o nouă manifestaţie Marelui Voevod, din partea tineretului polon.

*

Astăzi dimineaţă Marele Voevod a intrat în ţară.

După amiază la orele 5 va sosi în Capitală, prin gara Mogoşoaia, primit de Suveran şi membrii guvernului.

Ştiri poliţieneşti

Incercare de sinucidere

Femeea Aneta Cojocaru în etate de 30 ani, domiciliată în str. Vasile Conta, a încercat să se sinucidă, consumînd o cantitate apreciabilă de spirt denaturat, amestecat cu spirt curat.

Cauza actului disperat nu se cunoaşte.

Ea se află internată în spitalul Sft. Spiridon, clinica II-a.

Starea Anetei Cojocaru e serioasă.

Agresiune şi devastare.— Numitul P. Poleacu din strada Cercel Nr, 12, a fost reclamat de vecinul său S. Vidraşciuc că i-ar fi intrat cu forţa în casă, s'a dedat la devastări şi ar fi maltratat pe soţia reclamantului.

Şi-a maltratat soţia.— Poliţia cercetează plîngerea femeiei Eugenia Ene din str. Mitropolitul Iosif No. 15 care reclamă că ar fi fost maltratată de soţul ei Dim. Ene.

S'au bătut într'un local. B. Iosef, H. Bercu şi I. Davidovici din str. Sf. Constantin s'au bătut în localul Şpaer din str. An. Panu No. 19.

Diverse.—A fost prins vestitul borfaş M. Leonte din Bucium (Iaşi). El e cercetat la poliţie.

REP.

Starea M. S. Regelui s'a ameliorat

COMUNICAT No. 56

Mareşalatul Curţii Regale comunică :

Starea M. S. Regelui s'a ameliorat, gripa urmându-şi cursul.

Temperatura a scăzut.

Audienţele rămân suspendate până la noi dispoziţiuni.

COAFOR STUDIO str. I. C. Brătianu No. 112 (vis-a-vis de Muzeu) angajează o *coafeuză perfectă*, bine plătită.

Informaţii

x *Se pare că noul premiul naţianal înfiinţat de d. ministru at cultelor şi artelor, Victor Iamandi, pentru artele plastice, va fi acordat d-lui Octav Băncilă, reputatul pictor moldovean. Va fi o încoronare bine meritată a activităţii artistice a distinsalui nostru concetăţean.*

x O delegaţie de funcţionari particulari s'a prezentat d-lui deputat E. Ceicovschi, aducindu-i mulţumiri, în numele funcţionarilor, pentru stăruinţele depuse în impunerea aplicării orarului de vară la Iaşi.

D-l Ceicovschi a asigurat pe funcţionari de tot concursul d-sale, întru susţinerea doleanţelor lor.

x DECES.- Comitetul societăţii de ajutor „Moldova" anunţă încetarea din viaţă a membrului Pavel Stalnicu şi roagă pe toţi membrii societăţii să participe la înmormântare, mine Joi 27 curent, ora 2 p. m.

x Mâine va apare în presa din întreaga ţară, apelul lansat de I. P. S. Mitropolit Nicodem, în numele comitetului pentru ridicarea la Iaşi a statuelor celor doi mari regi, Carol I şi Ferdinand I.

x D. ministru al cultelor şi artelor Victor Iamandi fiind chemat telefonic la Bucureşti, a plecat aseară în Capitală.

D-sa a anunţat prietinii politici că peste câteva zile se va reîntoarce în localitate.

Funcţionarii Casei Asigurărilor Sociale din Iaşi, cu durere anunţă încetarea din viaţă a scumpului lor coleg

Virgil Biberea
şef de secţie
Locotenent în rezervă
în etate de 47 ani

Inmormântarea va avea loc mâine 27 Mai ora 3 d. a. Cortegiul va pleca de la locuinţa sa din str. Păcurari No. 75.

„INFORMAŢIA"

Ziarul bucureştean „Informaţia" de sub conducerea d-lor Em. Serghie şi I. Berg, în numărul care soseşte astă seară la ora 7 la Iaşi, publică un senzaţional reportagiu în legătură cu „crescătoria" de copii din str. Uzinei.

In acest reportagiu se dau amănunte surprinzătoare asupra modului cum funcţiona „casa misterioasă".

Citiţi diseară *„Informaţia"*.

„Pigmentol": cel mai bun regenerator al culorii părului.
Depozit: Farmacia Pollak
Str. Ştefan cel Mare. Telefon 239

TESTA
COMBATE
DURERI DE CAP-MIGRENE
NEVRALGII-DURERI DE DINŢI
RĂCELI-GRIPA-JUNGHIURI
IN FARMACII ŞI DROGUERII

ORA 12

O poliţie specială
pentru înfrânarea speculei

Bucureşti 26.— Azi dimineaţă s'a întrunit la ministerul de industrie şi comerţ, comisiunea pentru reprimarea speculei, sub preşedinţia d-lui secretar general Daniel Tecău.

Dl. Valer Pop e hotărât să ia măsuri drastice împotriva speculanţilor.

Se va înfiinţa, în acest scop, o poliţie a speculei.

Dl. Mareşal Averescu
va vizita pe d. Hitler

Bucureşti 26.—Mareşalul Averescu va avea peste câteva zile o consfătuire cu fruntaşii partidului său.

La 12 Iunie, Mareşalul va pleca la Roma.

Un ziar de prânz anunţă că e posibil ca la înapoere, şeful partidului poporului să treacă prin Germania spre a avea o întrevedere cu dl. Hitler.

Moştenitoarea tronului Olandei
aşteaptă un eveniment fericit

Paris 26. — Ziarul „Le Matin" anunţă că principesa Iuliana a Olandei, s'a retras într'un castel de lîngă Haga spre a se odihni.

Moştenitoarea tronului Olandei se află în aşteptarea unui eveniment fericit.

Cauza unei sinucideri

Constanţa 26.-- Ancheta a stabilit că d-na Blazian, sinucigaşa de la Constanţa, era implicată într'o afacere cu răpiri de minore.

Din această cauză s'a sinucis.

A fost împuşcat
şeful revoluţionarilor din Albania

Tirana 26.—Agenţia telegrafică de stat transmite ştirea împuşcării lui Etem Toto, fost ministru, şeful răsculaţilor albanezi.

Toto, pe când era condus sub escortă, a încercat să fugă şi a fost împuşcat.

Excursionişti americani

Bucureşti 26.— Peste câteva zile vor sosi în România 3000 turişti americani, aflaţi în excursie prin Europa.

Ei vin pe transatlanticul „Roma".

Imprudenţă fatală

Bucureşti 26.— Lucrătorul I. Codreanu din str. Bihor 2, a adormit cu ţigara aprinsă. Din această cauză a luat foc aşternutul şi apoi casa.

Nefericitul a murit carbonizat.

In interesul doamnelor elegante este să viziteze asortimentul bogat în
Poşete, Mănuşi de piele, lingerie de chermeusă şi ciorapi de mătasă
mărcile cele mai reputate
„La GHEM"
ŞTEFAN CEL MARE 2 (alături de mag. Hirschensohn)

DOCENT DOCTOR
GH. PLACINŢIANU
Chirurg primar
Boli chirurgicale şi de femei
Cons. 3—5 p. m.
Aleia Alexandri 5

Un ochelar bun
numai la un magazin de specialitate
Deci cumpăraţi-l la

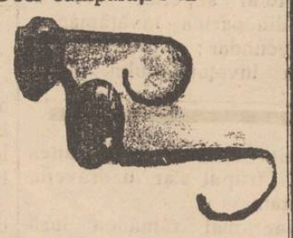

Optica „ARGUS"
STR. LAPUŞNEANU 41
vis-a-vis de Hotel Palace

DOCTOR
Corneliu Stoian
Genito-urinare, sifilis, venerice
Consultaţii 6—8
strada I. C. Brătianu 58

DOCTORUL
R. DAMSKER
Medic de Spital
Str. Ghica Vodă No. 32
între 7-9 şi 3-6
MEDICINA INTERNA
SIFILIS ŞI GENITO-URINARE

Amatori fotografi
Developaţi, copiaţi, măriţi la
Fotograful Z. WEISS
Piaţa Unirii
Găsiţi Rollfilme, Pakfilme, Plăci Agfa, Kodac etc. cu preţurile fabricei. — Se copiază, se măreşte şi se developează gratuit la Studio Fotografic
Weiss PIAŢA UNIRII

ANUL XXXIII No. 9043

ABONAMENTE
Lei 350 . . . . pe un an
„ 180 . . . . „ 6 lun
„ 90 . . . . „ 3 lun
„ 35 . . . . „ 1 lună
„ 1500 . Instituții publice

Atelierele tipografice „Opinia„
IAȘI STR. LAPUȘNEANU 37

1 LEU

OPINIA

Ziar popular cotidian

VINERI 28 MAI 1937

TELEFOANE
Redacția No. 1298
Administrația „ 1299
Serv. noapte red. „ 1436
„ admin. „ 1567

Redacția și Administrația
IAȘI STR. LAPUȘNEANU 37
Director: C. R. GHIULEA

POLIȚIA SPECULEI

Toată lumea e de acord că se impun măsuri urgente și energice pentru înfrînarea speculei ilicite.

Se impun măsuri pentru salvarea populației din ghiarele speculanților. Dece se întârzie totuși cu aplicarea lor ?

Variate soluții au fost expuse și comentate la timp în presă. Dacă s'ar lua din fiecare ceiace are mai bun și mai util și dacă s'ar aplica cinstit dispozițiile legii în vigoare, s'ar putea pune fără îndoială capăt jafului.

Guvernanții socotesc însă că trebuie să se inventeze neapărat ceva nou ; original. Se promite, așa dar, înființarea unei „polițîi speciale" pentru curmarea speculei.

Nu vedem necesitatea acestei polițîi speciale.

Statul plătește destui agenți, controlori și inspectori care au rostul de a apăra pe consumator de atacurile speculanților. La fel și comuna. Să-și facă aceștia datoria și n'o să mai fie nevoie de noui și costisitoare cadre de lefegii.

Dar la urma urmei, dacă guvernul ține numai decât, poate face și această experiență.

De săptămâni de zile se tot vorbește de speculă, se tot studiază problema scumpetei, se tot avizează la măsuri.

Să se aplice odată una. Fie cea cu „polițîa speculei".

I. L. BASARABEANU

Dl. Gh. Brătianu și situația politică

Discuțiile dintre georgiști și vaidiști

Cu prilejul vizitei sale în localitate, d. George Brătianu a avut o reuniune intimă cu fruntașii organizației locale.

Contrar celor anunțate, șeful georgist n'a prezidat nici o ședință publică și n'a făcut nici un expozeu politic.

Intrebat însă de amicii locali care-i situația politică, d. George Brătianu le-a comunicat impresiile d-sale.

*

In primul rând a fost întrebat asupra acordului ce l-ar fi încheiat cu d. Vaida.

D. Brătianu a dezmințit pretinsul acord, declarând că în adevăr a avut o întrevedere cu d. Vaida, căreia însă nu i-a urmat nici un soiu de pertractări practice.

*

In ce privește durata guvernului, și d. Brătianu are impresia că e posibil ca actualul cabinet să rămână eventual până la începutul toamnei.

Despre succesiune, șeful georgist crede că nu se poate ști încă nimic precis.

*

Putem afirma totuși că unele discuții au avut loc între georgiști și vaidiști, d. general Artur Văitoianu având, în acest scop, împuternicire specială de la d. Gh. Brătianu. Și chiar tratativele continuă. REP.

Din toată lumea

O părere a d-lui prof. E Herovanu despre criza spirituală a studențimei

In cadrul anchetei în lumea universitară, întreprinsă de ziarul «Curentul», cităm câteva interesante păreri ale d-lui Eugen Herovanu, distinsul scriitor și profesor al Facultății de drept din București.

Vorbind despre criza spirituală a tineretului nostru universitar, d. Eugen Herovanu remarcă că acest fenomen formează o caracteristică — generală în toată lumea — a epocei de prefaceri și de suferințe prin care trăim.

„Problemele zilei sunt de așa natură, încât pretutindeni politica primează. Și nu ideia politică, ci mai ales acțiunea politică. Obsedat de propriile sale suferințe ca și de acelea ale mediului social, tineretul nostru a crezut că misiunea sa e de a se devola marelor cauze în ordinea zilei"...

§

După moartea lui Rockefeller...

Se anunță din New-York că moartea lui John D. Rockefeller a provocat mari perturbații în numeroasele interprinderi în care faimosul miliardar și filantrop avea investiții financiare.

In special la bursa petroliferelor s'au înregistrat în ultimele zile, scăderi și oscilații care la un moment dat au stârnit o adevărată panică.

Agenții marelui trust petrolifer fondat de Rockefeller au intervenit cu toată energia, demonstrând publicului, că bătrânul miliardar nu mai activa de mult în afaceri și că mersul acestor afaceri își urmează evoluția normală.

Mai trebuie să precizăm că panica provocată de moartea lui John Rockefeller a fost urzită de „Royal Dutch", cel mai redutabil adversar al întreprinderii „Standard-Oil"

Ex-Regele Alfons XIII și contele de Cavadonga

Contele de Cavadonga, fiul mai mare al ex-regelui Alfons XIII al Spaniei, pricinuește multe necazuri părintelui său.

El intenționează să se căsătorească pentru a doua oară cu o oarecare domnișoară Rookafort,--căsătorie care ar fi în complectă contradicție cu principiile bisericii catolice.

Dar în definitiv, mariajul eventual al contelui cu această domnișoară, e floare la ureche pe lângă lovitura pe care ex-Suveranul Spaniei a primit-o dela fiul său :

Contele de Cavadonga—care se știe că-i bun amic cu generalul Franco—, a publicat decurând un comunicat în care se proclamă moștenitorul legitim al tronului Spaniol. După cum e și firesc, Comunicatul a impresionat în mod penibil pe Majestatea Sa Regele Alfons...

§

Pământ,—bun de mâncat !

Există în ținuturile exotice —Iava, Sumatra, Siam, Noua Caledonie, Guyana,—terenuri ce conțin un tel de pământ bun de... mâncat !

Și locuitorii din regiunile mai sus amintite mănâncă pământ. E vorba de un pământ care în compoziția lui cuprinde silice, aluminiu și apă. Când e frământat, el dă un fel de cocă fină, ce se poate prepara în chip special. E curățat de corpuri străine, apoi e întins pe niște plăci și pe urmă e tăiat în bucățele și pus să se prăjească sub cărbuni, într'o cratiță de fer.

Indigenii apreciază foarte mult aceasta mâncare.

Cetiți în pag. IV-a ULTIMA ORA

In Orientul - extrem

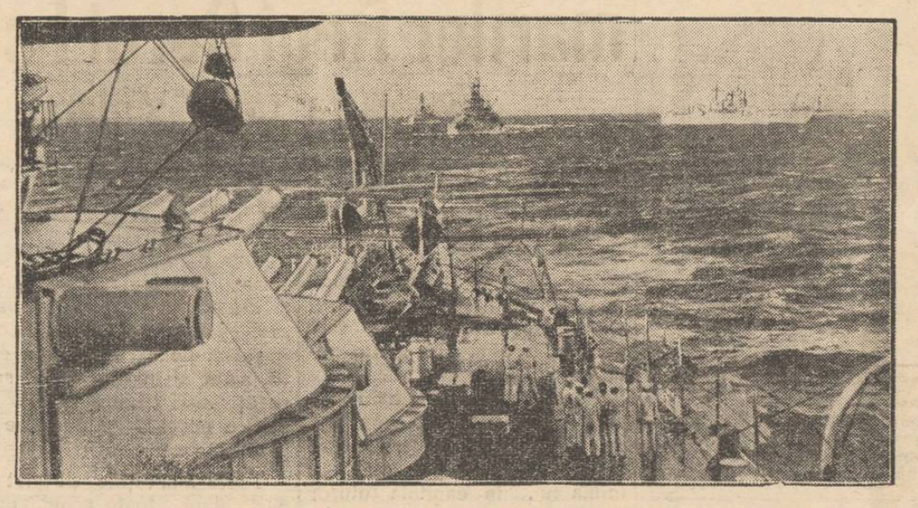

In regiunea de nord a oceanului Pacific domnește o permanentă stare de încordare. Decurând s'au produs noui incidente serioase între China și Japonia, — incidente care fac parte din planul metodic al japonejilor de a pune stăpânire pe toată viața și bogățiile Chinei.

Această tendință niponă, alarmează Statele-Unite americane. Și deaceia flota americană de razboi e mereu sub presiune, exercitând manevre în Pacific. Clișeul arată manevrele unei escadre americane în regiunea insulelor Hawai, baza navală de acțiune a State'or-Unite față de Japonia.

Reportaj de actualitate

Invățători în examen...

II

Oralul și ghicitul în cafea - Când nu ții pumnul strâns - Cum se împletește un ciorap

Invățătorii-candidați, trecuți prin ciurul tezelor, se reintâlnesc într'o bună dimineață pentru oral.

Acum sunt mai puțini și mai grijulii. Unii bravează totul cu pălăria pe ceală și zîmbet nepăsător ; cei mai mulți însă tremură și tocesc de zor, date și denumiri din manuale.

Grupul candidatelor e tot gălăgios.

Câteva sfătuesc ceva tainic și apoi pornesc repede spre poartă.

— Ei, unde plecați ? întreabă o colegă.

— Vino și tu. Ne ducem la o cofetărie să bem câte o cafea.

Și apoi mai încet:

— Olga știe să ghicească mai ceva ca o prezicătoare. Să ne spue rezultatul...

— Păi, eu am băut de azi dimineață cinci cafele și tot nu știu cum o să ies. In una mi-a apărut un cucoș—veste bună ; în alta un copac--supărare, nici nu știu pe cine să cred...

Totuși grupul pleacă la o nouă cafea, spre a încerca în arabescurile drojdiei tainele viitorului apropiat.

Incepe oralul

Seriile se așează în monom în fața unei uși care le separă de comisiune. Candidații sunt palizi ca la un pas de ghilotină. Ceilalți le strâng mâinele și de câte ori se deschide ușa caută să afle ce întreabă la oral.

-- Auziți că întreabă despre primul capitol din „Emil"...

-- Vai de mine, sare o preoteasă, și eu nu l'am citit. Mata știi părințele, ce spune Rousseau în primul capitol ? își consultă ea repede soțul.

-- Primul capitol e geneza.. adică nu... stai să văd repede,--și preotul începe să caute prin hârțoage. Până să găsească însă, preoteasa a intrat la oral, întruchipând o largă cruce creștinească, în locul primul capitol din „Emil".

La ieșire, se poate citi pe fața fiecăruia rezultatul.

-- A întrebat ușor. Ai văzut cum i-am luat de frumos.. ca'n Parlament ?

— Ba au fost întrebări grele. Și eu care am uitat iconița acasă ! Culmea, — am intrat și cu stângu... Ghinion nebun !

O candidată tinerică a ieșit aproape plângând.

Soțul o întâmpină cu vorbe de înbărbătare.

— Să mă lași în pace, isbucnește ea. Cum să reușesc, dacă tu nici nu ții măcar pumnii strânși... să am noroc...

— Ba i-am ținut, și bietul soț strânge repede pumnii, odată cu țigara aprinsă, ca să arate câtă grijă a avut el.

Probe practice

Șiruri de elevi și candidați cu planurile de lecție-model în mână.

Fiecare își mustruluește clasa lui.

— Copii să răspundeți numai când vă întreb eu. Să fiți atenți... Care știe să se uite în sus, care nu în jos...

— Tu ce ai ?

— Predarea substantivului. Tu ?

— Despre măr și păr.

Din clasă iese o candidată, roșie ca o mireasă în noaptea nunții.

Soțul o întâmpină :

— Ei, cum a mers ?

— Bine. Președintele zâmbea tot timpul.

— Păi așa zâmbește el mereu...

— Nu, dar la mine zâmbea altfel... mă aproba... Am spus despre scopul formal... scopul material...

Și deodată exclamă:

— Vai de mine !

— Ce este ? sare alarmat soțul.

— Azi dimineață când am plecat de acasă, am uitat deschis la grădină. Dacă intră vaca la lucernă !...

— Dă-o dracului de vacă.., Face mai mult examenul, o consolează el. Și apoi vaca s'a învățat cu lucerna că mănâncă în fiecare zi, pe când tu încă nu te-ai deprins cu examenele...

Lucru manual

Un plic galben ascunde numele obiectului pe care urmează să-l confecționeze candidatul.

Bărbații lucrează lemnărie, mulaje... iar femeile de-ale lor ce le cade în plic ; rame, rochițe, împletituri.

Unei candidate i-a căzut să împletească un ciorap ceia ce nu știa prea bine.

Bărbatul, care lucra un fund de mămăligă, îi dă sfaturi pe șoptite ;

— Dai de două ori cu andreaua și scazi odată. Când ajungi la părți scazi din nou și iar dai de două ori...

*

Și uite așa trec examenele pe nesimțite, ca să facă loc la altele.

Ceia ce e mai trist însă e că examenele trec ușor, dar candidații le trec greu anapoda.

a. în.

AMINTIRI OMAGIALE

Iubită Doamnă Meissner,

Zilele acestea am asistat la banchetul Dv., oferit de Societatea de emancipare a femeilor române.

Eleve și colaboratoare vă inconjurau, cu emoție și simpatie adâncă !

Simpatie izvorâtă dintr'un torent colectiv de sullete întrunite într'un mănunchi de venerație.

Sufletul meu înaripat de amintiri, clocotea într'un colț discret.

Cu ochii umezi de duioșie contemplam două figuri a epocei de aur a Iașului nostru răsărite printre buchetele florilor de Mai.

D-na Meissner cea mai grăitoare amintire a copilăriei și adolescenței mele, senină zâmbitoare, cu ochii umezi de acea licoare a oamenilor, cari se nasc din tot ce Dumnezeu a avut mai scump și rar ; se nasc din bunătate, din vrajă, din suflet larg, din scânteie divină.

. . . . . .

Mă uitam la Dv. „adorată amintire" a anilor mei dela Humpel. Mă uitam și-mi perindam pe dinaintea ochilor, atâtea și atâtea amintiri !..

Viața aceia curată, senină, patriarhală, reținută într'o atmosferă de severitate ocrotitoare și paternă, — a Școalei D-nei Meissner, creatoarea „Școalei fetelor din Moldova" ce o purtam și o purtăm pretutindeni în noi, cum poartă primăvara lăcrămioarele în luncile sorite și alintate de adieri.

Acolo... în mijlocul acelui *„Humpel a sufletului nostru"* v'am întrezărit... cu ochii clipitori de duioșie. Și copleșită de amintiri, m'am strecurat fără vre'un cuvânt dela Banchetul D-vstră.

Alături de Dv. dintre aceleași flori de Mai alături de această amintire, era alta. Era figura argintie, figura de zâmbet a marelui prieten al tatălui meu. Era figura d-lui Meissner.

Din liniștea olimpică a figurii sale îmi răsărea o altă latură a amintirilor unele de adâncă duioșie, care o închid... Pentru că d-sa o cunoaște și poate sulletul său s'ar mișca prea mult.

. . . . . .

Aceste două figuri monumentale le aveam în fața la banchetul din zilele acestea scumpă și venerată d-nă Meissner. N'am putut să vă vorbesc, rezervându-mă să vă mărturisesc mai târziu aceste crâmpee izvorâte din cele mai tainice și sincere cotituri ale inimei mele pe care Dv. a-ți îndrumat-o spre înălțimi. Și pentru care D-zeu să vă răsplătească după sufletul Dv. de aur.

Alma I. Paul
profesoară

Discuții

Sportăria, - o negustorie

II

de *Arhimandritul SCRIBAN*
profesor universitar

Tot nervul de viață, tot greul sportului de azi apasă asupra privitorilor, fiindcă ei **plătesc.** Scoate-mi pe privitori de la învălmășelile sportive și sportul piere.

Toată încredințarea lui *mens sana în corpore sano,* toată știința că trebuie să dăm sănătate trupului, că trebuie să-l punem în armonie cu sufletul; toată bălăngăneala și pălăvreala sportivilor despre vrednicia și însemnătatea sportăriei, rămân în vânt, în ziua când privitorii își vor lua seama și vor spune : Dar ce zor am eu să privesc cum Bodola și Baratchi știu să răpeadă cu piciorul în minge ? In clipa când platnicii de intrări vor spune: Dar după cum mă uit la un om când mănâncă și se spală, așa nu am de ce să privesc la altul când se joacă. In clipa aceia, sportul cum se face azi, a zburat.

Da, fiindcă el nu se face pentru a înzdrăveni pe omul vlăguit de viață stătută și închisă, ci pentru a chema lumea să privească și să plătească. Ziarul „Ancheta" din Brăila (9 Mai a. c.) scrie, în nelipsita cronica sportivă, despre lupta așteptată, o bătaie a mingii, la care aveau să se măsoare 2 tabere sportive : „Cele două grupări se bucură și de oarecare șansă căci organizarea, ca și—mai ales—rezultatul material le vor aparține. Dar ca totul ca și satisfacțiile să fie complecte, va trebui ca să vină publicul".

Vedeți câtă greutate se pune pe „rezultatul material", cum este întărit cu „mai ales"! Vedeți cum, peste toate, sunt așteptați privitorii.

Noi însă ne întrebăm: Dar bine, fără privitori nu se pot juca ? Ce să caute miile de oameni să se uite cum 22 de tineri se fugăresc pe câmp ?

Ce să caute ? Să plătească, fiindcă privitorul **plătește.** Nu

Continuarea în pagina 2-a

Un ieșan mare cîntăreț al lumii

DIMITRIE ONOFREI

de **Prof. G. Obreja-Iași**

De mult, faima de român a trecut peste țări și mări !

Ambasadori ai spiritualității și ai marilor virtuți strămoșești, Români care au trecut în istoria Universală, a avut Neamul nostru din belșug. Cultura superioară, științifică și literară, artistică-națională a fost, rând pe rând, în cursul secolelor ilustrată de vrednici îii ai Românilor.

Dela spătarul *Neculai Milescu* la Marele Invățat *Dimitrie Cantemir Voevod ;* dela *Vasile Alecsandri*—poetul laureat al Latinității, la genialul poet-cugetător *Mihail Eminescu ;* de la Marele savant neurolog *Dr. Gh. Marinescu* la Marele Cărturar și Profesor al Neamului *Nec. Iorga,* numele de Român este înscris astăzi cu mare cinste și de doui artiști-virtuoși ; unul socotit în marile centre din Continentul nou, ca cel mai excepțional mânuitor al arcușului, sau Marele vrăjitor-artistic cum îl intitulează criticii muzicali-americani : *George Enescu ;* și celalt, vine să se înscrie în galeria cântăreților celebri ai lumii, alt vrăjitor artistic, de data aceasta al vocii—*Dimitrie Onofrei.*

Veștile care ne sosesc de peste ocean, despre succesele strălucite obținute de tenorul D. Onofrei, care vine astfel să îmbogățească fresca talentelor excepționale, ale lumii ne umple inima de bucurie, dar și de o legitimă mândrie națională, căci și *D. Onofrei* este moldovean și anume *Ieșan.*

D. Onofrei s'a născut în Iași la 8 August 1897. Răsfățatul tenor de astăzi și-a împlet'it copilăria, în ritmul muzicii bisericești dela corul Bisericii Sft. Spiridon—cu viața și greutățile ei, pe ulițele bătrânului nostru Iaș.

Urmând studiile secundare la Liceul Național din Iași, când a ajuns în cl. VII vocația muzicală i-a îndreptat pașii spre Conservatorul de Muzică, fiind elevul prof. *Enrico Mezetti,* care-i prezice un viitor strălucit.

După debuturi promițătoare ca elev, absolvește Liceul în anul 1915 și pleacă la București, unde, în loc să-și complecteze studiile muzicale, se inscrie la Școala de Arhitectură, reușind întâiul ca bursier. Vine războiul cel mare și ca tânăr sublocotenent ia parte cu Regiment. 13 Inf. pe frontul dela Oituz la toate luptele și cade apoi bolnav de tifos exantematic.

In vara anului 1919 absolvește Conservatorul cu lauri și se stabilește la București. Aici în urma unui concurs strălucit, reușește ca stagiar la Opera română ; iar în anul 1920, este trimes ca bursier al Statului în Italia. In țara muzicei, cunoaște însă îndată mizeria, căci i se taie bursa.

Lipsit de mijloace de trai, o duce greu până ce un fi-

Continuarea în pagina 2-a

Săptămâna eftină de propagandă pentru lingerie de vară la

TRINACO

Cămăşi pentru domni, pentru sport şi stradă

cele mai noi creaţiuni în toate mărimile şi culorile

cu preţuri extrem de reduse

Sucursala Trinaco

Iaşi, Ştefan cel Mare No. 11

Stofe bune şi eftine

PENTRU SEZONUL DE VARA

pentru haine bărbăteşti, taieruri şi pardesiuri de damă.

vindem en detail cu preţurile fixe şi originale ale fabricei **BUHUŞI**

Vizitaţi-ne cu încredere

B. Cofman & D. Volodarschi

--- IAŞI ---

Strada Ştefan cel Mare Nr. 59

Telefon 1341

Un vin vechi

delicios şi foarte eftin

găsiţi atât en-gros cât şi în sticle sigilate la Dl.

ŞTEFAN NEGRUZZI

STR. I. G. DUCA (Muzelor) No. 13

ÎN PUSTIU.

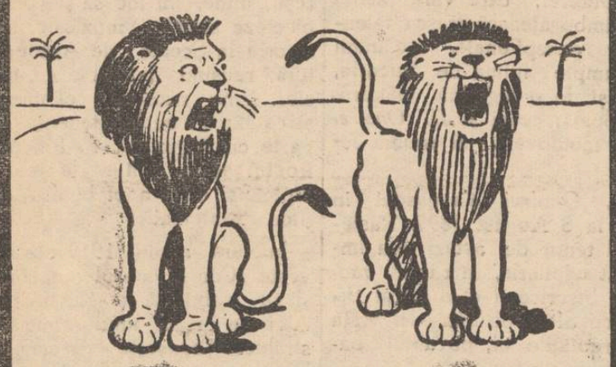

NU MAI URLA VASILE, PENTRU O MĂSEA STRICATĂ, CĂ GONEŞTI VÂNATUL. IA O „TESTA" CĂZUTĂ DIN AEROPLANUL CURSA, BUCUREŞTI - PARIS - TIMBUCTU ŞI ÎNCHIDE PLISCUL.

Agenţia Marinescu

(fostă Braşcu) S'A MUTAT LA

Cartea Românească

str. Lăpuşneanu No. 6

Solduri

PANTOFĂRIE DE VARĂ

LA DESFACEREA DIN STR. CUZA VODĂ 1

(Piaţa Cucu)

Preţuri excepţionale începând dela 55 lei perechea

Cea mai bună creaţie a celei mai mari tragediene a timpurilor noastre

Katherine Hepburn

alături de Cary Grant şi Briam Akena în

SYLVIA SCARLET

în regia lui George Cukor a cărui succes cunoaşte mare triumf, se va reprezenta de **Luni 31 Mai LA SIDOLI.**

Dr. Gancevici

consultă

BOLI DE PIEPT

Str. Lăpuşneanu 19

Luni, Mercuri şi Vineri între orele 1—4 p. m.

Telefon 1486

Azi la Sidoli

Dinamică Rapidă Emoţionantă

BRIGADA 41

AVANTGARDA EROILOR

şi BENGALI

sunt puse în umbră de noua realizare

Curierul de sud

Al doilea film

Ţi-am dat iubirea mea

cu Kay Francis şi G. Brent

Complectare:

JURNAL SONOR CENTURY

„Pigmentol": cel mai bun regenerator al culorii părului.

Depozit: Farmacia Pollak

Str. Ştefan cel Mare. Telefon 233

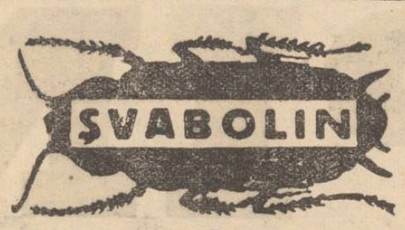

MOARTEA GÂNDACILOR!

Cititi modul de întrebuinţare.

DE VÂNZARE LA FARMACII ŞI DROGUERII.

Costume străjereşti

Cordoane, insigne, fluere şi toate celelalte articole necesare găsiţi la magazinul

Cuibul Păsărilor

I. C. BRATIANU 144. PREŢURI EFTINE

x *MUŢU păstrează deviza „bun, curat, eftin".*

Pentru ridicarea în Iaşi a statuilor marilor Regi Carol I şi Ferdinand I

Apel către toată suflarea românească

Iaşul gloriosului idealism şi al măreţelor amintiri, pe al cărui vechiu altar arde mereu focul sacru al dragostei de ţară şi de Rege, a luat iniţiativa de a eterniza în bronz pe cei doi regi nemuritori, cari au realizat în trecut cele mai scumpe şi mai înalte năzuinţi ale neamului.

Recules din zdruncinul pe care i l-a pricinuit războiul de reîntregire a neamului, Iaşul a hotărât să ridice în inima lui, în capitala tuturor unirilor, câte o statuie:

Făuritorului independenţei şi regatului român

REGELE CALOL I

şi

Întregitorul de neam, pildă a celui mai strălucit patriotism

REGELUI FERDINAND I

Măreţele figuri imortalizate ale acestor doi ctitori ai României trebuie să fie la înălţimea iubirii ce le-o păstrează, nu numai Iaşul tradiţiilor eroice, dar şi întreaga suflare românească.

Toţi Românii din toate colţurile, din toate meleagurile şi din toate straturile sociale, cari gândesc şi simt românește şi pe cari îi animă cultul sfânt al marilor Regi, sunt rugaţi a-şi trimite obolul lor pentru această pilduitoare operă.

Toate instituţiile de stat şi particulare, toate şcolile mari şi mici şi toate asociaţiunile româneşti de pretutindeni sunt rugate a contribui deasemeni.

Comitetul de iniţiativă va primi cu acelaş interes ofranda, oricât ar fi de modestă, a celor mai săraci, ca şi darul celor bogaţi. Ele vor servi deopotrivă la ridicarea celor două monumente.

Toate subscripţiile se pot depune la ori ce sucursală a Băncii Naţionale sau Băncii Românești, pe numele Comitetului din Iaşi.

Preşedinte,

† **NICODIM**

Mitropolitul Moldovei

Secretar,

Emil Ceicovski

Sportăria, - o negustorie

(Continuarea din pag. 1-a)

te poţi uita pe neplătite. Aceasta fiind („mai ales", să zicem şi noi ca dumnealor) temelia sportului de azi, înţelegem de ce pomenitul ziar „Ancheta" scrie mai la vale:

„De aceia facem apel la sportivii brăileni să participe în număr cât mai mare, pentru ca în felul acesta să contribuie la susţinerea acestor cluburi, cari au nevoie de foarte mult sprijin material".

Iaca cheia sportului de azi mărturisită negru pe alb. Cică cluburile sportive au nevoie de foarte mult sprijin material. De ce, dacă tinerii simt nevoia să-şi dezmorţească încheieturile? Pentru aceasta să le plătească lumea? Nouă ne plătea cineva când băteam mingea? Nici nu ne gândeam.

Ei, mai sunt trântorii care trebuie să trăiască din sportărie. De aceia privitorii trebuie aduşi numaidecât, fiindcă altfel se dărâmă tot sportul.

Dar aceasta dovedeşte pe ce temelie mincinoasă stă toată sportăria din ziua de azi. Ea e o vădită negustorie, un nou chip de a scoate gologani din buzunarele oamenilor.

Şi prin ce? prin săriturile şi zvârlirile din picioare după minge. Ei, Doamne! să dai parale ca să priveşti de alde astea! Nu le ajunge tinerilor că se întăresc trupeşte? Să le mai şi plătim pentru asta?

Tot ar mai fi însă cum ar mai fi, dacă ar fi vorba numai de nişte folositoare şi nevinovate hârjoneli tinereşti. Dar dăm peste nişte urmări care nu mai sunt atât de nevinovate. ci dimpotrivă trebue să te îngrozeşti de ce te aşteaptă la învălmăşelile sportive.

Cu aceasta însă intrăm în alt capitul, în cel al ruperii picioarelor pe câmpurile sportive. Este vorba de sănătatea şi de trupurile vânjoase pe care sportăria din zilele noastre se lăudă că le dăruește tineretului.

Partea aceasta este deosebită de cea descusută la nr. 1. De aceia se cuvine s'o lăsăm şi noi pentru nr. 2.

In adevăr, păcatele sportăriei sunt multe. Ţi vei putea face o dreaptă părere despre ea, numai când o vei judeca în toate laturile în care păcatele ei foiesc.

Asta este ce facem noi. Luăm toate una câte una, pentruca d. Ungar să vadă ispravile sportăreşti în toată lărgimea lor şi să aibă la ce holba ochii.

Adăogăm numai şi aici că nu scoatem nimic dela noi, ci toate le scoatem din cronicile sportive. Ca zacuscă, putem să-i dăm una chiar de pe acuma. O luăm din „Adevărul" dela 9 Mai a. c.

Cronicarul sportiv al ziarului, d. Em. Raicu, scrie despre Balcaniada dela Atena din anul trecut... „Întâlnirile din cadrul competiţiei balcanice din acel an erau atât de aprinse, încât rareori o echipă putea termina un match întreg cu acelaş portar, de cele mai multe ori titularul fiind rănit Astfel că faptul de a juca în poarta unei naţiuni devenise o jertfă demnă de admirat...

„Brutalitatea bulgarilor nu a fost desminţită, căci la o acţiunea a acestora, Creţeanu a fost scos cu targa de pe teren".

In alt articol revin cu alte amănunte pentruca d. Ungar să vadă, alăturea de vorbele sale goale despre sport, faptele pline şi sângeroase ale lui.

Arhim. SCRIBAN

x Din cauza că Primăria Municipiului Iaşi urmează să dărâme imobilul său din str. Cuza Vodă 48, **Farmacia** şi **Laboratorul chimic Dr. Ratianu** care se găsea în acest imobil, **S'AU MUTAT** pe aceiaşi stradă vis-a-vis, în Palatul Braunstein, la No. 83.

x Diverse persoane încearcă să vândă apă naturală din Transilvania sub numele de Borviz, căutând prin aceasta să facă o confuzie cu Borvizul de Borsec, cea mai bună apă minerală din lume.

Atragem atenţiunea onoratului public consumator asupra acestui lucru pentru a nu fi înşelat.

Insemnate realizări la Spitalele Sf. Spiridon

din iniţiativa d-lui director general Gh. Băileanu

Cu toată sărăcia în care se sbate Eforia Sf. Spiridon, se fac totuşi îmbunătăţiri în starea de funcţionare a clinicelor precum şi a serviciilor care asigură spitalizarea bolnavilor.

In prezent, — în urma străduinţelor şi iniţiativei d-lui Gh. Băileanu, directorul general al Epitropiei, s'au pus în funcţiune noui servicii şi s'au reorganizat multe din cele vechi.

*

A fost astfel complect refăcut şi modernizat Serviciul de consultare şi primire a bolnavilor, ce funcţionează pe lângă Biroul de triaj.

Funcţionează astfel, temeinic organizat şi în maniera spitalelor mari din străinătate, serviciul de consultaţii medicale a bolnavilor condus de d-ra Virginia Botez; serviciul de consultaţii infantile, dirijat de d-na dr. Hurmuzachi; secţia neurologie, cu un laborator special şi cu un serviciu de urmărire pentru tratamentul bolnavilor administrat de d-ra dr. Petrescu; serviciul genito-urinar cu laborator condus de d. dr. Ştefăniu etc.

S'a înfiinţat o secţiune de chirurgie de urgenţă, cu sală de operaţiuni şi spitalizare cu zece paturi; un centru de transfuzie şi consultaţiuni chirurgicale pentru boli de femei condus de medic primar dr. Lucinescu; precum şi centrul de stomatologie, cu cabinet şi laborator dentar condus de d. dr. Osipov.

*

Serviciile Broului de triaj condus de d. dr. Gr. Iamandi, d-rele dr. Ştefăniu şi Ionescu, au fost deasemeni complect modernizate, încât astăzi asigură o regulată mişcare a bolnavilor în spital.

Pe lângă aceasta, s'a întemeiat şi un Oficiu de asistenţă socială care este pus sub patronajul „Asociaţiei pentru progresul asistenţei sociale din Moldova" şi în al cărei comitet activează cele mai proeminente personalităţi ieşene.

Serviciul special social posedă un fişier unde se înregistrează pe specialităţi de maladii, toate intervenţiile, toată asistenţa, studiul social şi familiar al maladiilor precum şi statistica consultaţiilor. Acest nou serviciu asigură prin anchete domiciliare verificarea situaţiei materiale a bolnavilor; şi totodată organizează continuarea tratamentului domiciliar, transportu bolnavilor, legătura cu institutul de asistenţă în vederea asigurării convalescenţelor, acordă aparate ortopedice, bandaje, corsete, etc. şi face depistarea maladiilor sociale sau a bolnavilor de interes ştiinţific.

Acest serviciu de mare utilitate este asigurat de două surori asistente, sanitare specializate, drele Ana Tănase şi Maria Scutaru.

*

Pe ziua de 1 Iunie noile servicii înfiinţate şi reorganizate vor funcţiona complect.

Despre înfiinţarea serviciilor şi atribuţiilor lor, printr'o circulară au fost încunoştiinţaţi profesorii universitari, directori de clinici, — iniţiativa şi realizările d-lui Gh. Băileanu fiind întâmpinate cu căldură, căci într'adevăr umplu un mare gol resimţit în funcţionarea spitalelor Spiridoniei,

P. GRANCEA

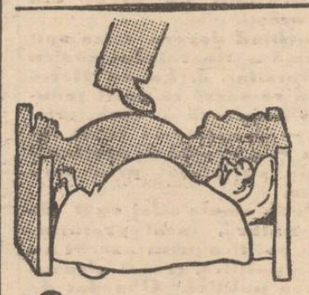

Somn nelinistit

pricinuit de indigestie preveniti luând

pilule Slănic

Un ieşan, mare cântăreţ al lumii

(Continuarea din pagina I-a)

lantrop Costică Lupescu, care nici nu-l cunoştea, îi veni în ajutor.

Continuindu-şi astfel studiile cu marii maeştrii ai artei muzicale, i se oferă un angajament ademenitor în Tunis, dar refuză pentru a-şi putea desăvârşi arta.

Maestrul său încântat de vocea şi calităţile excepţionale ale tânărului ieşan, continuă să-l desăvârşească onorific. Şi D. Onofrei înzestrat şi perfecţionat, apare pentru prima oară ca artist, la „Malat Opera Royal-Houss" în „Faust" devenind dintr'o dată, rivalul celor mai renumiţi Tenori din Europa.

Dar propuneri ademinitoare mi-l părăsesc şi ţara strălucitoare a marilor artişti, care trebuia să-l consacre definitiv, — America —, îl determină să părăsească Europa şi astfel în toamna anului 1923 îşi ia drumul spre Continentul vedetelor.

Ajuns în ţara dolarilor şi stăpânit de ambiţia moldovenească de a face ca numele lui de român — ieşan să se impuie dela început, continuă să studieze asigurându-şi drumul spre glorie.

Cântă în toate teatrele mari din America de Nord şi Sud.

Aici cunoaşte pe marea soprană Bianca Saroya şi în anul 1925 se căsătoreşte cu ea.

Acum, în turnee prin marele Continent, plin de răspundere, ajunge ca în 1927 marele cântăreţ român Dimitrie Onofrei să fie inscris în rândul marilor artişti-lirici-vocali. Il cuprinde nostalgia Ţării lui şi D. Onofrei, revine în ţară de data aceasta cu aureola de mare cântăreţ al lumii. Este purtat în triumf la Bucureşti, pleacă apoi la Berlin şi Milano unde culege lauri.

După un turneu prin Europa, pleacă din nou în America, unde trece din triumf în triumf. Colindă din nou toată America de Nord şi Sud şi pretutindeni la: New-York, Boston, Chicago, Filadelfia, St. Francisco, Holywood, California, Mexico, Rio de Janeiro Cuba şi Panama, obţine cele mai răsunătoare succese.

Dar marele tenor al lumii, urmărea un vis; doria să urce ultima treaptă spre a-l consacra printre nemuritori.

Şi iată-i acum visul împlinit.

O telegramă din New-York, via Berlin, ne anunţă că marele tenor mondial Dimitrie Onofrei a fost angajat la Metropolitan--House--Marea Operă din New-York, socotită ca cea mai mare operă din lume şi ieşanul nostru şi-a făcut debutul pe marea scenă în ziua de 19 Mai, a. c. cu opera „Lohengrin".

Dimitrie Onofrei, a ajuns astfel la apogeul artei divine.

Din toată inima şi cu toată căldura noastră de ieşan, îi urăm viaţă lungă pentru gloria de român.

Prof. Gh. Obreja-Iaşi

Vă dor bătăturile? Distrugeţi-le cu „Coricol".

Depozit: Farmacia Pollak

Str. Ştefan cel Mare. Telefon 233

Vaporizați FLIT-insecticidul cu eficacitate garantată

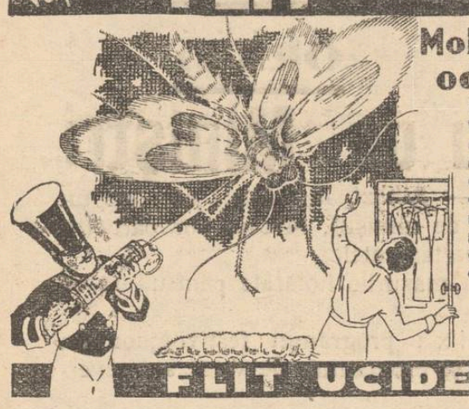

Moliile vă păgubesc, stârpiți-le odată cu ouăle lor cu FLIT!

Flit stă in fruntea insecticidelor ! 90 națiuni îl preferă ... E dovada cea mai bună. Formula Flit-ului n'a putut fi niciodată imitată. Flit împlinește cele două condiții ale insecticidului perfect: e nevătămător pentru om și ucigător pentru toate insectele. Refuzați deci produsele dubioase. Ca să fiți sigur că aveți unicul și adevăratul Flit, cereți bidonul galben cu bandă neagră și soldat

În crăpături și în colțuri presărați puțin FLIT PRAF; insectele mor la atingerea lui.

FLIT UCIDE sigur!

Mâine Vineri SOLDURI ȘI CUPOANE
cu jumătate preț la
„GALLIA"
Str. Cuza Vodă 83

REUMATISMUL, RACELILE, NEVRALGIILE chiar CRONICE vindecă
Togal

.... atâtor femei frumoase care se remarcă prin frăgezimea tenului lor. De când întrebuințează și ea pudra Jazz, tenul ei a căpătat o înfățișare tinerească, porii au devenit invizibili și se poate pudra și farda cu cea mai mare ușurință, ceeace nu era cazul înainte. Da, efectele pudrei Jazz sunt într'adevăr uimitoare, fiindcă ea este compusă din ingrediente de calitate excelentă ale căror însușiri sunt o adevărată binefacere mai ales pentru tenurile ofilite, cu porii dilatați.

PUDRA Jazz înseamnă FRUMUSEȚE · FRĂGEZIME · TINEREȚE

Astăzi, ședința de constituire a Consiliului municipal

Astăzi după amiază la orele 5, se întrunește pentru constituire, noul consiliu municipal, completat la 24 April cu 18 noui consilieri.

Ședința va fi prezidată de cel mai bătrân dintre consilieri d. dr. Enășescu restabilit după boala de care a suferit.

Cei zece noui consilieri național-țărăniști vor fi prezenți în corpore, în frunte cu d. Alfons Herovanu.

Capul listei naț.-țărăniste va citi o declarație din partea celor zece consilieri, prin care își fixează atitudinea de control a administrației comunale.

*

Pare că d. Osvald Racoviță s'a fixat asupra nouei fizionomii a administrației comunale.

Demisia d-lui Ionel Fruhling va fi primită. Apoi va fi probabil sacrificat d. Jenică Popovici.

D. Racoviță va menține candidatura d-lor Pascu Stanciu și N. Dobrovici, și în plus pe cea a d-lui Matache Georgescu, care va fi ajutor de primar prin delegație.

*

Nu este însă exclusă o surpriză în ce privește votul pentru primar,

D. Racoviță care are nevoie de două treimi de voturi speră să le întrunească la limită.

N'ar fi exclus însă să-i lipsească un vot. Și atunci ar urma să fie numit primar de către ministerul de interne.

Dar situația depinde de votul cosilierilor georgiști.

*

Aseară a avut loc o consfătuire între d. O. Racoviță primarul Iașului și consilierii liberali.

S'au făcut discuțiuni în ceiace privește constituirea nouei primării, ce va avea loc azi după amează însă nu s'a ajuns la o hotărâre definitivă deoarece n'au participat toți consilierii.

Astăzi, înainte de începerea ședinței, d. Racoviță va avea o nouă consfătuire cu consilierii liberali, și va lua hotărârea definitivă. REP.

Soc. Apelor amendată
p-tru contravenție la timbrul aviației

D. lct. col. Popescu Ștefan controlor al fondului Național de aviație, făcând o verificare la Soc. Apelor potabile din Iași, a constatat că chitanțele eliberate nu erau timbrate legal, cu timbru de aviație. In consecință d. lct. col. Popescu a dresat un proces verbal de contravenție prin care Soc. Apelor este amendată la 81,686 lei.

In contra acestui proces verbal, Soc. Apelor a făcut apel la Tribunal.

Dela Asociația Culturală și Sportivă P.T.T.-Iași
Noul comitet - Programul de activitate

Duminică a avut loc, la sediul asoc. culturale și sportive din Palatul P. T. T. alegerea unui nou comitet în locul celui demisionat.

Alegerea s'a desfășurat într'o atmosferă de perfectă colegialitate și înțelegere, funcționarii P. T. T. dovedindu-se a fi un corp select.

Alegerea s'a făcut sub președenția D-lui avocat Deatcu, membrii fiind D-nii V. Foca și R. Popovici.

Procedându-se la vot au fost aleși în unanimitate:

Președinte: Alexandrescu Titus.

Vice-președinți: George Irimia și Petrovici E.

Membri: Cortez Șt., Deatcu D., Ionescu I., Grecu George, Cociu V-le și Colceag George.

Cenzori: Cernătescu George, Niuc Șt. și Rivallet Albert.

Cenzori supl.: Popovici Remus și Topliceanu C.

*

Solicitând D-lui Alexandrescu Titus, noul președinte, unele lămuriri în legătură cu activitatea de viitor a Asoc. D-sa a bine-voit să ne spună următoarele:

„Este în deobște cunoscut că orce societate viază prin activitatea ce desfășoară și nu prin proecte consemnate în procese verbale de ședință fără rezultate practice.

Cred că vechiul comitet a păcătuit tocmai din acest punct de vedere.

Ajutat de întregul Comitet, pe viitor voi organiza excursii,

Vom organiza conferințe culturale, în care scop vom apela la *D*-nii profesori universitari, care sperăm să ne ofere prețiosul concurs.

Nu vor fi neglijate nici conferințele profesionale — cari s'a dovedit a fi foarte utile.

In domeniul sportiv vom stărui pentru formarea unei echipe de foot-ball—Juniori.

Jocurile de popici constitue un punct din programul de viitor și în acest scop, vom proceda la un aranjament cu Soc. de Sport și Muzică.

Biblioteca, care în prezent numără peste 500 volume, va fi mărită prin achiziționarea ultimelor cărți apărute, a celor mai buni scriitori români și străini.

Dacă fondurile ne vor permite pe viitor vom pune la dispoziția membrilor, cărțile în mod cu totul gratuit, înțelegând să oferim maximum de avantage posibile.

Vom organiza un cor-mixt, care urmează să dea răspunsurile la biserica Banu.

In ceeace privește jocurile de șah, table, domino, Ping-Pong, vom angaja un custode care permanent va fi la dispoziția amatorilor.

Sper că datorită concursului D-țiunei generale P. T. T. și în special a D-lui Director General Pitulescu un iubitor de cultură și progres, să duc la bun sfârșit misiunea ce mi-a fost încredințată prin votul de la 16 Maiu — a încheiat d. Titus Alexandrescu, REP.

La 31 Mai deputații eparhiali ai Mitropoliei Moldovei
se întrunesc pentru ultima oară
In toamnă se vor face noui alegeri eparhiale

Se știe că adunarea eparhială a Mitropoliei Moldovei a fost convocată pentru ziua de 31 Mai a. c.

Aceasta va fi ultima adunare a deputaților eparhiali, deoarece după lege ei au dreptul să funcționeze 6 ani. Or, acest termen a fost împlinit.

Astfel stând lucrurile, e foarte posibil ca pe lângă d. ministru Victor Iamandi care a participat la toate adunările eparhiale, la această ultimă adunare să ia parte și d-nii Gh. Brăteanu, Victor Cădere, ministru plenipotențiar și alți fruntași politici, deputați eparhiali ai arhiepiscopiei Iașilor.

Cu acest prilej d. ministru Iamandi va face un expozeu în care va schița activitatea d-sale ca ministru al Cultelor.

Mai mulți clerici și fruntași politici au propus sărbătorirea d-lui Victor Iamandi.

La adunarea de la 31 Mai I. P. S. Mitropolit Nicodem va rosti un important discurs, mulțumind totodată deputaților eparhiali pentru sprijinul ce l'au dat bisericii moldovenești în timpul celor 6 ani.

Alegeri eparhiale în toamnă

După adunarea eparhială, Consiliu central bisericesc va fixa data alegerilor unor noui deputați eparhiali ai arhiepiscopiei Iașilor.

Odată cu ultima adunare, expiră și termenul de funcționare a consilierilor referenți, care vor mai sta în posturile lor până la toamnă când se vor face alegerile eparhiale. Sp.

Pr. prof. Valeriu Iordăchescu se pronunță pentru
Un Panteon la Iași

Convorbirea noastră cu părintele prof. Valeriu Iordăchescu a îmbrățișat diferite problemee de actualitate.

In chestia Pantheonului de la Iași--în jurul căruia s'a iscat o discuție între d-nii prof. Gr. T. Popa și dr. Zosin, părintele Iordăchescu ne spune că ar fi bine să se realizeze acest deziderat al Asoc. „Prietenilor Universității". Găsește că d. prof. Popa a analizat bine chestiunea când a răspuns d-lui dr. Zossin.

Natural că deshumând pe voevozii moldoveni și aducându-i în Pantheonul dela Iași, s'ar știrbi din însemnătatea istorică a mânăstirilor și locurilor unde au fost ei înhumați dintru început. Dar totodată s'ar face un act pios și o faptă bună, fiindcă îngrijirea mormintelor istorice lasă de dorit.

Intr'un Panteon la Iași, îngrijirea ar fi mai ușoară și mai demnă.

In privința deplasării osemintelor voevodale, părintele Valeriu Iordăchescu spune că n'ar însemna o profanare, dacă această deplasare s'ar face cu fastul și ritul cuvenit.

GR. SPIRU

Opera Română din București
cântă la Iași

Sâmbătă 12 Iunie a. c. Opera Română din București cu întregul ei ansamblu, vine în turneu oficial și va cânta la Teatrul Național din Iași sub conducerea marelui cântăreț baritonul Stefănescu-Goangă.

Se va reprezenta „TOSCA" operă în trei acte de Puccini. Conducerea muzicală o are dl. Lt. Colonel Egizio Massini care este și șeful muzicei Palatului și dirijorul Concertelor Simfonice pe care le-a dat în sala Teatrului nostru Național.

Rolul Floriei Tosca va fi susținut de d-na Dora Massini, cu restul artiștilor Viorel Chicideanu, Stefănescu Goangă, George Marinescu, Ritta Cotescu, A. Macheson, Fl. Niculescu, Grigorescu etc. etc. care au cules aplauze bine meritate pe scena Operei din Capitală.

Suntem convinși că ea va atrage pe toți iubitorii noștri de muzică aleasă.

Orchestra, decorurile, recuzita, costumele, corul, aduse toate special pentru acest grandios spectacol de la Opera Română din București.

Astfel că „Tosca" să se reprezinte și în Iași, întocmai ca în Capitală.

Biletele s'au pus în vânzare de câteva zile la vechea agenție Teatrală Marinescu (fost Brașcu) astăzi strămutată în localul Librăria Cartea Românească Str. Lăpușneanu No. 6, și unde au și început a se face rețineri de bilete în număr mare.

Părul cărunt își recapătă culoarea cu „Pigmentol".
Depozit la Farmacia Pollak
Str Ștefan cel Mare. Telefon 235

Informații

x Ministerul educației naționale, în urma referatului elogios al inspectoratului școlar, a menținut pe d-na Loretta căpitan Pantazi, ca directoare a școalei primare de fete din Tg. Sculeni-Iași.

x Concursul pentru catedra de flaut, vacantă la Academia de muzică din București, s'a terminat.

In unanimitate și cu mari elogii, comisiunea a recomandat pe dl. Jianu, absolvent al Academiei de muzică din Iași, elev al d-lui profesor Alecu Roșca.

x FESTIVALUL ARTISTIC urmat de dans, organizat de Stud. Fac. de Litere sub patronajul d-lui Decan O. Tafrali, va avea loc în seara zilei de Sâmbătă 29 Mai a. c. în saloanele Cercului Militar.

x D-na Paulina Maria Francisca Keleș din str. Carol 20, a intentat acțiune de divors soțului ei Neculai Keleș din Copou.

x CONFERINȚA.—Sâmbătă seara la ora 6, va avea loc la Ateneul „Dr. C. Angelescu" (lângă biserica Sf. Haralambie) conferința d-nei Victoria Grecicosei. care va trata despre: „Creațiunea și Credința".

Publicul ieșan este invitat a lua parte în număr cât mai mare la conferința d-nei Grecicosei.

x In curând va apare în localitate: „Mioriță", iconar de luptă spirituală publicațiune periodică sub conducerea d-lui N. Gavrilași și cu colaborarea unui mănunchi de tineri publiciști și ziariști ieșeni.

x Tribunalul comercial a dat un nou termen în revocarea concordatului fostului tipograf ieșan Maer Herșcovici din str. Sf. Teodor.

Revocarea a fost cerută de Banca Jurist, pentru neplata ratelor.

x In fața Tribunalului S. IV a venit spre judecare procesul intentat de Primărie Ministerului Instrucției, pentru revocarea donației terenului dela Copou pentru Școala normală de fete.

Tribunaiul a admis o expertiză.

x *Sindicatul proprietarilor urbani* a făcut intervențiuni la Ad-ția financiară și la ministerul finanțelor, pentru a se acorda o prelungire a vizei contractelor și totodată a se pune la dispoziția publicului, pentru plata contractelor, două casierii, așa fel ca să se ușureze vizările de contracte.

Tîrgușorul Copou
lipsit de apă

De câte-va zile târgușorul Copou, este iarăș lipsit de apă.

Locuitorii din partea locului sunt nevoiți a cără apa dela mari depărtări și încă din fântâni nehigienice.

Se înțelege că starea aceasta, în căldurile actuale, constitne un permanent pericol pentru sănătatea cetățenilor respectivi.

Sezizăm deci Soc. Apelor, ca să dispue de urgență alimentarea cu apă a târg. Copou.

x **A fi frumoasă și atrăgătoare** este problema ce rezolvă **Crema Miraculoasă.** Această cremă distruge petele și coșurile de pe obraz, albește și catifelează pielea dându-i un parfum delicios. Depozit Farmacia Dr. Ratianu Str. Cuza-Vodă 83.

x **Doctor A. Hoffman** consultă zilnic *boli nervoase* și *Boli de nutriție* (Boli de ficat, gută, diabet) în str. Cuza-Vodă 14 (colț cu str. George Enescu). *Tratamente de slăbire și de îngrășare.*

Alegeri la comunitatea israelită
din Podu-Iloae

Podu-Iloae 27.—Comisiunea interimară a Comunității israelite din localitate a fixat alegeri pentru ziua de 2 Iunie.

In vederea acestor alegeri s'a fixat un front reprezentat de toate organizațiile locale, în frunte cu d-nii Beniamin Mayer șeful opoziției I. Blumenfeld, S. Strul, Fridman, etc.

Această listă a fixat în program democratizarea comunității, organizarea unei asistențe sociale, etc.

De asemenea se vor face demersuri pentru a se intra în posesia imobilelor în valoare de două milioane lei, lăsate comunității de defunctul Marcu Ghețel.

Semnul listei este „casa", simbolul revendicării imobilelor. COR.

Azi la Roxy
Prețuri de vară 8 și 13 LEI
Tinerețea unei regine
cu Jenny Jugo și O. Tressler
Al 2-lea film
—Colosalul succes sovietic—
GULIVER
în țara piticilor

DOUĂ D-ȘOARE germane, inteligente, caută cunoștință cu câte un domn serios, în vârstă de 30 și 45 ani. A se adresa: E. Poste-restante Iași.

RADIO, marca Eumig, în perfectă stare de funcțiune de vânzare, de ocazie. A se adresa la ziar.

PIERDUT Buletinul Biroului Populației Iași No. 2080 din 19 Aprilie 1921 pe numele de Haimovici Michel d n str. Cismăriei No. 6.

Cine-l va găsi și va uza de el, și nu-l va depune autorităților în drept, va suferi consecințele legei. Acest buletin se declară nul.

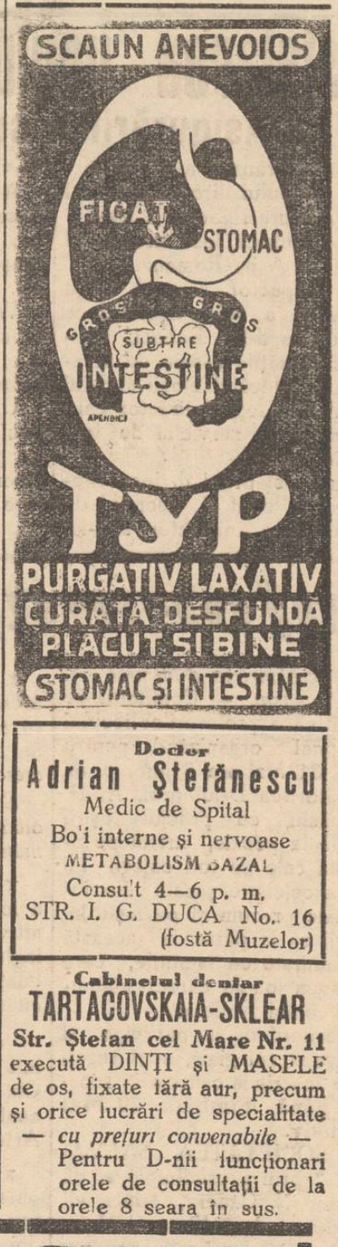

Dr. Adrian Ștefănescu
Medic de Spital
Boli interne și nervoase
METABOLISM BAZAL
Consult 4—6 p. m.
STR. I. G. DUCA No. 16
(fostă Muzelor)

Cabinetul dentar
TARTACOVSKAIA-SKLEAR
Str. Ștefan cel Mare Nr. 11
execută DINȚI și MASELE de os, fixate fără aur, precum și orice lucrări de specialitate
— *cu prețuri convenabile* —
Pentru D-nii funcționari orele de consultații de la orele 8 seara în sus.

Azi la Cinema „Scala"
2 filme excepționale! Premieră! După celebrul roman al lui Pierre Loti
Le roman d'un Spahi
(Romanul unui Spahiu)
cu Mireille Balin și Georges Rigaud și Larquey
Filmul care a obținut maximum de rețetă la Rex, cel mai mare cinematograf din Paris
Al doilea film, premiera
AGENTUL SPECIAL
cu celebrul Cow-Boy JOHN WAYNE
Jurnalul Paramount cu ultimele noutăți
Catastrofa Zepelinului Hindenburg
și o complectare muzicală technicolor

ULTIMA ORĂ

Preţuri maximale în toată ţara

Se fixează astăzi printr'un jurnal al Consiliului de miniştri

Primăriiile vor supraveghea preţurile

Bucureşti 27.—Ieri după amează a avut loc sub preşidenţia d-lui Inculeţ, şedinţa comisiunii interministeriale însărcinată cu luarea de măsuri pentru stăvilirea speculei.

Au luat parte d-nii Valer Pop, ministrul industriei, Mihail Berceanu, sub-secretar de stat la Comerţ Bârcă, subsecretar de stat la interne, Sergiu Dimitriu, secretar general, Al. Donescu, primarul Capitalei şi Macovei, director general c. f. r.

Şedinţa a durat două ore.

Apoi s'a intrunit delegaţia economică a guvernului.

•

S'a hotărât ca astăzi să apară un jurnal al consiliului de miniştri prin care ministerul de industrie pe baza articolului 4 din legea speculei, să dea o decizie de fixare a preţurilor maximale în toată ţara, la toate articolele de primă necesitate şi de mare consum.

Primăriile vor da ordonanţe publice, având în sarcina lor stricta supraveghere a aplicărei preţurilor maximale.

Pentru uşurarea negustorilor, se desfiinţează taxele ad-valorem.

Un consiliu de miniştri care vă avea loc probabil chiar în cursul dimineţii, va ratifica hotărârile acestea.

Leproşii dela Tichileşti protestează

Bucureşti 27.— Din Tulcea se anunţă că 30 leproşi dela leprozeria Tichileşti s'au răsculat şi au părăsit lazaretul, ducându-se la Isacea.

Leproşii au protestat la autorităţile sanitare, cerând mărirea alocaţiei de hrană şi sporirea personalului.

Pregătirea serbărilor Restauraţiei

şi vizita preşedintelui Poloniei

Bucureşti 27.— Detaliile de organizare a serbărilor Restauraţiei precum şi protocoalele desfăşurate în cursul zilelor festive de săptămâna viitoare, se vor aranja precis într'un consiliu de miniştri, la care va asista şi d. Victor Antonescu, ministrul Afacerilor Străine

•

Preşedintele Poloniei va veni însoţit de trei membri ai guvernului polonez: vice-preşedintele consiliului, ministrul de externe şi ministrul educaţiei naţionale.

D. Moscicki va lua parte la serbările restauraţiei. Apoi la un dineu la Palatul Regal, preşedintele Poloniei şi M. S. Regele vor rosti toasturi cu caracter politic.

•

ORA 12

Consiliu de Miniştri

Bucureşti 27.— Astăzi, la prânz, are loc un important consiliu de miniştri, la care vor participa numai titularii departamentelor.

Se vor ratifica măsurile hotărâte pentru reprimarea speculei.

Apoi se va fixa programul festivităţilor din cursul lunei Iunie şi programul de vară al guvernului.

Campanie electorală cu batae

Agresiune asupra d-lui D.R. Ioaniţescu

Bucureşti 27. — Cu prilejul campaniei electorale din Ilfov, dl. D. R. Ioaniţescu, cunoscutul fruntaş vaidist, a fost victima unei agresiuni.

Fiul primarului din com. Palanga, în toiul unei discuţii aprinse, s'a repezit asupra d-lui Ioanitescu, lovindu-l.

Agresorul a încercat să fugă, dar a fost prins de săteni şi predat autorităţilor.

Şcoala Voevodului Mihai

Bucureşti 27. — Astăzi au fost reluate cursurile la şcoala Marelui Voevod Mihai.

S'au început pregătirile pentru examenul de sfârşit de an.

Distrugătorul „Regina Maria" spre ţară

Bucureşti 27. — O telegramă din Anglia anunţă că, distrugătorul român „Regina Maria" a părăsit portul Southampton, plecând spre ţară.

Explorator polar în primejdie

Moscova 27.-- Unul din aviatorii plecaţi în expediţia de la Polul Nord, anume Mazuruk, s'a rătăcit în apropierea insulei Rodolphe.

Se crede că aviatorul e pierdut, deoarece nu se poate pleca în ajutorul lui din cauza viscolului groaznic care bântue în regiunea polară.

Plata pensiilor

pe luna Mai

La Ad-ţia financiară s'a primit acreditivul pentru pensii pe luna Mai, astfel că de astăzi începe plata.

Astăzi se achită pensiile văduvelor, invalizilor, veteranilor şi orfanilor din război.

Mâine, Vineri se achită pensionarii cu literile A şi F, iar Sâmbătă, literile B şi E.

Luni 31 Mai, se va plăti la cei cu literile C şi J; Marţi 1 Iunie, literile D. şi I; Miercuri 2 Iunie literile G. H. K. şi O; Joi, literile M. şi L; Vineri, literile P. şi U. iar Sâmbătă, literile S şi R.

Luni 7 Iunie se va plăti literile T şi N, iar Miercuri 9 Iunie literile V, Z şi pensionarii ce nu s'au putut prezenta la litera respectivă.

Acreditivele pentru salarii sun aşteptate peste câteva zile.

Tărăniştii vor porni o acţiune în timpul verei

în speranţa de a-şi asigura succesiunea

Bucureşti 27.—D. Ion Mihalache s'a înapoiat ieri în Capitală.

Şeful partidului naţional-tărănesc a avut o consfătuire cu d-nii dr. Lupu şi Virgil Madgearu, hotărând intensificarea campaniei electorale în judeţele unde alegerile au fost amânate.

Dealtă parte se anunţă că partidul naţional-tărănesc va întreprinde o vie acţiune în timpul verei.

Această acţiune urmăreşte să înlăture toate manevrele care se pun în acest moment la cale, cu scopul de a se amîna rezolvirea firească a succesiunei.

Se menţine „Frontul constituţional"

georgisto-averescan

Bucureşti 27.— Contrar versiunilor care au circulat în ultimele zile, atât averescanii cât şi georgiştii doresc menţinerea „frontului constituţional".

După banchetul de zece ani dela faimoasa „cărămidă" se va stabili o manifestaţie comună a „frontului constituţional".

D. George Brătianu va avea în acest scop o întrevedere cu d. mareşal Averescu.

Apoi mareşalul va pleca în străinătate vizitând Italia, Germania şi Franţa, de unde se va întoarce în luna Septembrie.

Titulescu-Maniu la Paris

Paris 27.—D. N. Titulescu va pleca din nou zilele acestea dela Cap Martin spre a veni la Paris, unde va avea întrevederi cu personalităţi franceze.

Peste câteva zile va sosi la Paris şi d. Iuliu Maniu care va avea o nouă întrevedere cu d. Titulescu.

Dl. Cancicov la Belgrad

Bucureşti 27. — D. Mircea Cancicov, ministrul finanţelor, va pleca în ziua de 9 Iunie la Belgrad, spre a lua parte la conferinţa Micei Înţelegeri Economice.

Ministrul Jugoslaviei

la Bucureşti

Bucureşti 27. — D. Ducici, ministrul Jugoslaviei la Roma a fost numit ministru la Bucureşti în locul d-lui Kasidolac, trecut la Londra,

D. Ducici e un cunoscut poet şi laureat al premiului naţional.

Alegeri ad-tive

Ministerul de interne a mai primit următoarele rezultate:

Jud. Romanaţi: lib. 14.513, naţ-tăr. 13.846, naţ.-creştin 10.091 arget. 5424

Jud. Orhei: naţ.-creştin 19.624, lib. 9942, naţ.-tăr. 5015, vaidişti 1811, lista gospodărească 2174.

Hotin (comunale) lib. 1121, naţ.-tăr. 514, naţ.-creştin 213 şi georgişti 143.

Coroi s'a însurat în închisoare

Bucureşti 27.— In închisoarea Mărgineni a avut loc ieri căsătoria banditului Coroi cu tânăra Aglaia Picu.

Au asistat trei sute de puşcăriaşi între care şi faimosul bandit Pipa.

Razie poliţienească

în cartierul Ţutora

Astănoapte s'a efectuat o razie în cartierul Ţutora, spre a se prinde banda de hoţi care operează în acea parte a oraşului.

Au fost arestaţi indivizii Vasile Darie zis Constantinescu, dezertor din Reg. 14 Roman, şi V. Amariei. Ambii ar face parte din banda de borfaşi care operează în Ţutora.

Ei sunt cercetaţi la poliţie.

x Eri a avut loc logodna drăgălaşei d-re Maria Amanci, fiica d-lui Gh. Amanci, şef de depou principal C. F. R.,-- cu dl. George Frimu, student.

DOCTORUL
R. DAMSKER
Medic de Spital
Str. Ghica Vodă No. 32
între 7-9 şi 3-6
MEDICINA INTERNA
SIFILIS ŞI GENITO-URINARE

Dr. S. Streiff
Fost Asistent la Viena şi Berlin
MEDIC DE SPITAL
Specialist în
Genito-Urinare
(Rinichi, Beşică, Prostată, Venerice, Sifilis)
Cisto-uretroscopie, Diatermie
Analize microscopice
Cons. 3—8 p. m.
Str. Anasi, Panu 7
(lângă Şcoala Steaua)

O frumoasă serbare religioasă

Duminică 30 Maiu ora 3 d. a. va avea loc o frumoasă şezătoare culturală--religioasă în sala Teatrului Bejan. Păr. P. Chirica de la bis. Barnovschi, va ţine conferinţa interesantă „Minunea Invierei Domnului"

Va urma un bogat program artistic. Corul bisericei Barnovschi, va executa 4 imne religioase, compuse de Pr. P. Chirica. Se vor juca 2 piese morale, foarte frumoase.

1) Răstignirea (convertirea căldărarilor la creştinism) în 4 acte.

2) Vameşul şi Fariseul.

Bunii creştini sunt invitaţi a lua parte în număr mare.

Prefectura Judeţului Iaşi
PUBLICAŢIUNE
No. 5687 1937 Mai 24

Se aduce la cunoştinţa celor interesaţi că, în localul Prefecturei de judeţ Iaşi —Palatul Administrativ—, se va ţine al doilea termen de licitaţie publică cu oferte închise şi sigilate, în ziua de 12 Iunie 1937, orele 12 a. m., pentru aprovizionarea pe întregul an financiar 1937 | 1938, cu furnituri de cancelarie necesare serviciilor Prefecturei de judeţ conform tabloului anexat la dosar.

Licitaţia se va ţine în conformitate cu art. 88—110 incl. din L. C. P. Regulamentul O. C. L. şi normele pentru ţinerea licitaţiilor publice, publicate în M. O. No. 127 din 4 Iunie 1931.

Toate persoanele cari vor lua parte la licitaţie, vor depune pe lângă ofertă şi o garanţie de 5% din valoarea furniturii oferită consemnată sub recipisă la Ad-ţia Financiară de Încasări şi Plăţi Iaşi sau la Casa de Depuneri şi Consemnaţiuni Bucureşti, iar oferta se va face numai în conformitate cu caetul de sarcini, care poate fi văzut în fiecare zi de la ora 11—12 a. m. în localul Prefecturei, Biroul Economic.

Prefectul Jud. Iaşi, T. ZIPA
p. Şeful Serv. Financiar,
Gh. Popovici

Deşi tânăr, păr alb? Întrebuinţaţi „Pigmentol", — regenerator inofensiv al culorii părului.
Depozit: Farmacia Pollak
Str. Ştefan cel Mare Telefon 235

DOCTOR
SOLO SCHREIFEL
Specialist în
Boli de piele
Venerice, syfilis
Diagnostic precoce al sifilisului prin examenul ultra-microscopic
DIATHERMIE
Raze Ultra-Violete
Consultaţi şi tratamente
7—10 dim. şi 2—9 seara
Str. Anastasie Panu 70
(vis-a-vis de Palatul Admin strati v)

De Luni la SCALA
— Un program excepţional —
Amanţi şi hoţi
Filmul care a cucerit Parisul
Prizoniera din junglă
filmul de aventuri extraordinare cu oamenii zburători.

DOCENT DOCTOR
GH. PLACINŢIANU
Chirurg primar
Boli chirurgicale şi de femei
Cons. 3—5 p. m.
Aleia Alexandri 5

VIN TONIC
vitaminat
irradiat

Depozit Farmacia Dr. Beceanu, Piaţa Halei Iaşi.

DOCTORUL
OVIDIU CORDESCU
consultă şi operează de:
Nas, gât şi urechi
dela orele 4—7 p. m.
Str. I. C. Duca (Muzelor) 32

Instalarea noului director al Asigurărilor sociale - Iaşi

Eri la prânz a avut loc instalarea noului director al Casei de Asigurări Sociale Iaşi, d. Const. Buhoci fost director al Casei de Asig. Roman.

D. inspector general Gogu Stânescu a cetit decretul de numire a d-lui Buhoci, relevând calităţile d-sale de funcţionar, aducând elogii şi d-lui N. Vasiliu fostul director care a trecut în serviciul de inspecţie.

Cu acest prilej d. insp. Stânescu a cetit şi decretul de avansare ca inspector a d-lui Vasiliu.

Au vorbit apoi d. Vasile Arseni preşedintele Asigurărilor, d. N. O. Mărgărint (fostul preşed. al Camerei de Muncă etc.

Vorbitorii au relevat munca ce se impune la Casa de Asig. Iaşi, urând spor la munca d-lui Buhoci.

Ultimul a vorbit d. Buhoci noul director, care a încredinţat pe asiguraţi şi pe conducătorii asigurărilor, că-şi va face pe deplin datoria.

des.

Incendiu la clădirea Senatului

Bucureşti 27.— Un incendiu s'a declarat aseară la clădirea Senatului.

Dela o ţigară aruncată, a luat foc o perdea şi flăcările s'au întins la etajul întâiu.

Pompierii au localizat la timp focul.

Informaţiuni

x *Serbătorirea d-lui prof. A. D. Atanasiu.* — Comitetul de iniţiativă a profesorilor liceului Naţional organizând pentru Luni 31 Mai ora 5 jum. p. m. sărbătorirea D-lui prof. A. D. Atanasiu, cu prilejul eşirii d-sale la pensie, invită pe această cale pe toţi colegii lui de la celelalte şcoale din localitate precum şi pe foştii lui elevi, să ia parte la această solemnitate cu familiile, care va avea loc în careul căminului liceului Naţional.

Doritorii de a participa şi la agapa colegială, sunt rugaţi a se înscrie la cancelaria şcoalei **până Sîmbătă 29 Mai inclusiv.**

x SOCIETATEA „SALVAREA" prin preşedintele ei dl. Doctor N. Cădere, aduce vii mulţumiri d-nei Elena C. Meisner pentru preţiosul concurs dat Societăţii prin plată anticipată a cotizaţiei pe-un an şi în plus o ofrandă de 400 lei.

E un gest frumos care merită a găsi imitatori.

x *In comunicatul dat aseară, Mareşalatul Palatului anunţă că starea gripală a Suveranului se menţine. Temperatura a crescut din nou.*

Solemnităţile care urmau să aibă loc la 30 Mai, au fost amânate.

x Dl. ing. dr. Gh. Huidarci a fost numit conferenţiar definitiv la conferinţa de technologie mecanică, maşini şi instalaţiuni industriale, dela facultatea de ştiinţe din Iaşi.

— Deasemenea a fost numit profesor definitiv, d. dr. Gh. Zamfirescu, la catedra de anatomie dela Academia de Arte Frumoase din Iaşi.

x Brith Trumpeldor (org. Sionistă Revizionistă) cheamă pe toţi membrii la şedinţa de azi Joi ora 9 seara în localul din str. Ghica-Vodă 12.

Va vorbi Dl. Felix Rosen despre: Acordul Jabotinky-Weizman!!!

Dela Asociaţia funcţ. particulari

In astă seară la ora 9 va avea loc la sediul „Asociaţiei Funcţionarilor Particulari" din str. Ştefan cel Mare 11 Etaj în cadrul activităţei, o şedinţă de breaslă.

Toţi funcţionarii şi funcţionarele trebuie să răspundă în număr cât mai mare, în propriul lor interes.

La ordinea de zi:

a] Revendicările funcţionăreşti în cadrul „Lunei funcţionăreşti".

b) Respectarea legilor de proteguire muncitoreşti.

c) Discuţie asupra felului cum s'ar putea obţine aplicarea „concediului de vară".

d) Situaţia funcţionarilor dela magazinele de desfacere de pâine „Lux".

e) Salarile în raport cu scumpetea (1) Lupta contra scumpetei, 2) eftenirea articolelor de prima necesitate, 3) fixarea unui minim de salar pentru o existenţă omenească).

Având în vedere importanţa celor ce se vor discuta, nici un funcţionar nu trebuie să lipsească.

LORY ROSEN
ZISU BACH
invită rudele, prietenii şi cunoscuţii la cununia lor religioasă care va avea loc Duminică 30 Mai 1937 ora 6 p. m. la Sinagoga Cantarscki din str. I. C. Brătianu No. 84.
Aceasta ţine locul oricărei alte invitaţii.
Adr. telegr.: Rosen-Bach Hotel Schiller Iaşi.

Ducele de Windsor

a invitat la căsatoria sa numai 15 persoane

Paris 27. — se anunţă în mod oficial din Mons că numărul persoanelor invitate la căsătoria ducelui de Windsor, este de 15.

x *Un accident* nenorocit s'a întâmplat ieri în str. Stihi (Sărărie). Copiiul Favel Ancel în etate de 8 ani, domiciliat în str. Sinagogilor, a atins din greşală un fir electric şi a fost curentat. După puţin timp, a încetat din viaţă la Spital.

x *Academia Română*, întrunită în sesiune generală, va ţine şedinţă publică azi Joi, la ora 15.

D. dr. Gr. T. Popa, membru corespondent, va face o comunicare despre „Modificările serului sangvin la păsări şi mamifere, în urma stimulării nervilor somatici şi simpatici şi în urma injecţiilor cu săruri de potasiu şi de calciu".

x Funeraliile inginerului Ştefan Mihalache au fost fotofilmate de STUDIO MIMOSA şi se află expuse în vitrina librăriei „Socec".

Intregul reportaj se poate vedea şi comanda la STUDIO MIMOSA, Cuza Vodă 7.

Costume de bae
şi halate ultimele noutăţi au sosit la magazinul
„FAVORIT"

— La cumpărarea covoarelor orientale —
de orice mărime, adresaţi-vă direct primei surse

„TEBRIZ"
Expoziţie permanentă—Cumpărând la prima sursă realizaţi 50% reducere faţă de ambulanţi.
Centrala Iaşi, **Str. Lascar Catargiu No. 34**
Telefon 1682

ANUL XXXIII No. 9044

ABONAMENTE
Lei 350 . . . . pe un an
„ 180 . . . . „ 6 lun
„ 90 . . . . „ 3 lun
„ 35 . . . . „ 1 lună
„ 1500 . Instituții publice

Atelierele tipografice „Opinia„
IAȘI STR. LAPUȘNEANU 37

1 LEU

OPINIA

Ziar popular cotidian

SAMBATA 29 MAI 1937

TELEFOANE
Redacția No. 1298
Administrația „ 1299
Serv. noapte red. „ 1436
„ admin. „ 1567

Redacția și Administrația
IAȘI STR. LAPUȘNEANU 37
Director: C. R. GHIULEA

Dreptate!

Astăzi, în vremea formalismelor fetișiste, a adoptat și partidul țărănesc un gest simbolic și un cuvânt magic. Gestul este, mîna ridicată oblic înainte; iar cuvântul este: „dreptate".

E de observat că lozinca aceasta: „dreptate", e întrebuințată — în discursuri sau în articole de gazetă, — în înțelesul că partidul cere să i se facă dreptate. Și mai concret, această dreptate înseamnă aducerea la putere.

Dl. Mihalache, șeful țărănist, în ultimele dumisale discursuri, a precizat aceiaș idee: partidul așteaptă să i se facă dreptate, adica să fie adus la putere. De către cine? Bine înțeles, de Factorul constituțional.

Nouă nu ni se pare tocmai fericită lozinca aceasta, în înțelesul mărturisit de țărăniști.

Ar avea o logică să spui, depildă, că partidul țărănesc e cel mai bine organizat pe țară, deține soluțiile cele mai grozave, are oamenii cei mai așa și pe dincolo, se bucură de încrederea maselor populare etc. etc. și deci guvernarea acestui partid ar însemna salvarea țării. Deci, să se facă „dreptate". Dar cui? Evident că țării și poporului, spre a avea cea mai bună guvernare posibilă.

Acest punct de vedere ar avea o logică.

Insă țăraniștii nu cer dreptatea pentru țară; ci mărturisesc fățiș că o cer pentru partidul lor. Și e lucru foarte ciudat.

Asta ar însemna că partidele sânt o asociație de oameni care au *dreptul* de a lua în exploatare țara. Dacă se întârzie cu chemarea la putere, se chiamă că partidul e nedreptățit, și deci se agită și cere dreptate.

Iată ideia că bugetul Statului e un bun al partidelor, la care aceste organizme politice au *dreptul* prin rotație, așa cum funcționarul are dreptul la salar. Și se întâmplă bucluc dacă partidul e ținut prea mult timp departe de buget, .. adica i se face „nedreptate".

Nu-i vorbă, cam așa stau lucrurile cu politica în țara românească. Dar parcă e prea mult cinism s'o spui pe față.

Țăraniștii ar trebui să dea alt înțeles — mai decent — lozincei lor politice.

LR.

Din călătoria Voevodului Mihai

După cum am anunțat, Marele Voevod Mihai a fost la Varșovia cu misiunea de a invita pe d. Moscicki președintele Poloniei să vie în vizită la București.

Prințul nostru moștenitor s'a bucurat la Varșovia de o primire extrem de cordială.

In clișeu, Voevodul Mihai (în stânga) în conversație cu mareșalul polonez Rydz-Smigli (în dreapta).

Un tablou al membrilor Soc. Junimea

Opera pictorului C. Agafiței

In ultima vreme a reintrat în actualitate „Junimea", societatea care a dat atâta strălucire culturală Iașului de odinioară.

Au publicat volume de cercetări asupra „Junimei" d-nii Torontiu, C. Săteanu. Rudoit Sutu și desigur că vor mai apare.

Cercetările acestea asupra unei epoci literare, se răsfrâng în totul asupra Iașului, leagănul mișcării junimiste.

Ținem să relevăm cu prilejul volumelor asupra „Junimei", opera talentatului pictor ieșan C. Agafiței, care lucrează la un tablou ce reprezintă o ședință a Junimei.

O schiță a acestei lucrări, va apare în al doilea volum pe care dl. C. Săteanu îl are sub tipar, despre junimiști.

Am văzut lucrarea în curs de executare a pictorului Agafiței, și putem afirma că va fi în adevăr o operă de proporții vaste și de o mare valoare.

Pentru redarea fidelă a membrilor „Junimei", Agafiței a cercetat numeroase documente și fotografii puse la dispoziție de d-nii C. Săteanu și Rudolf Sutu.

Tabloul reprezintă momentul când Eminescu citește, iar membrii „Junimei" ascultă cu religiozitate.

In prim plan se remarcă Maiorescu, Creangă, Pogor, Conta și alți fruntași ai societății.

Esie unica lucrare de pictură în ansambiu, asupra Junimei; și de aceia are și valoarea istorică.

E probabil că tabloul va fi achiziționat de Primăria locală, în galeria căreia o asemenea pânză merită loc de cinste, pentrucă ar putea admira vizitatorii Iașului pe acei cari au contribuit la aureola culturală a orașului nostru.

De altfel amatori cari se interesează de această lucrare, s'au găsit și în capitală.

E de datoria Primăriei noastre însă, care găsește bani pentru atâția artiști străini, să ajute munca și talentul acestui sârguincios pictor ieșan, dindu-i posibilitatea să ducă la bun sfîrșit frumoasa operă în lucru.

Tot odată ar rămâne Municipiului Iași o operă de care are nevoe și ar fi încurajat un artist ce ne face cinste.

REP.

Din toată lumea

In celalea Vaticanului

Este știut de toată lumea că, cel mai pacifist om de pe fața pământului, nu poate fi altul decât Papa dela Roma, părintele creștinătății.

Ne-am aștepta deci, ca Vaticanul, reședința Inaltului Pontif, să fie un stat pașnic, unde nici macar să se pomenească despre zăngănitul armelor.

Realitatea este însă cu totul alta: Vaticanul este un stat militarizat, ca oreare altul.

Și într'adevăr, la cei 1000 de supuși ai statului, 100 sunt jandarmi.

Asta, din cauză că Vaticanul e vizitat de zeci de mii de turiști și necesită serioase măsuri de ordine.

§§

Un vis care duce la descoperirea unei vechi biserici...

Un caz într'adevăr extraordinar de ciudat, s'a petrecut de curând în satul Zakaki din insula Cipru.

In această localitate conviețuiesc soții Anton și Andrea Krespi. De-o bucată de vreme, femeia avea în fiecare noapte același vis: Cineva îi poruncea să se ducă în același loc, să facă săpături, că va da de o biserică.

Acum câteva zile, femeia a povestit bărbatului ei acest vis ciudat. Omul a căutat să-și liniștească femeia, sfătuind-o să nu deie importanță.

Dar cum femeile sunt guralive, visul acesta s'a împrăștiat în tot ținutul, ajungind și la urechile unui cercetător arheolog. Acesta avu buna inspirație să facă într'adevăr săpături la locul cu pricina.

Și în chiar prima zi, lucrătorii au dat de zidurile unei biserici vechi. S'a dat la iveală întreaga biserică și două monumente bizantine de mare valoare.

Iată că și visurile sunt uneori adevărate...

§§

Când intri în disgrația lui Stalin...

Am anunțat că Mareșalul Tuckacevscky, care deținea funcția cea mai importantă în conducerea armatei sovietice, —a fost demis din rangul ce-l ocupa.

Corespondentul din Riga al marelui ziar englez „Times", lămurește într'un articol, sensul și dedesubturile ultimelor schimbări care s'au produs în conducerea armatei roșii.

Cât privește pe Mareșalul Tuckacevscky, —sufletul și spiritul conducător al mișcării de organizare a forțelor armate din Rusia, —el a intrat în disgrația lui Stalin, dictatorul bolșevic, fiindcă n'a vrut să ție seamă în noua lege militară, de unele principii politice ale dictatorului...

Mareșalul a fost trimis „în exil onorabil" în calitate de Comandant militar al districtului Volga, —funcție fără nici-o importanță, deoarece trupele din bazinul Volga sunt formate din câteva mici regimente de rezerviști.

Tuckacevscky este cel mai tânăr dintre Mareșalii sovietici (azi cinci la număr: Vorosilov, Tuckacevscky, Bluecher, Jagoroff și Budenny). Are 44 de ani. A fost ofițer în garda imperială, iar după revoluție a condus armata sovietică împotriva Poloniei.

§§

Fapte și vorbe...

— Un statistician a calculat că în curs de 2250 de ani, omenirea a trecut prin 902 războaie și 1.816 revoluții.

— In apropiere de comuna Gherla (Someș) din Transilvania, s'au descoperit mai multe obiecte despre care arheologii au stabilit că erau vechi lucruri de ornamentație romană. Deasemeni, s'a dat de intrarea unui castru roman, câteva morminte și foarte multe obiecte funerare, de o neprețuită valoare arheologică.

— In vremurile de astăzi, dacă vrei să fii celebru și să dai autografe, nu-i numai decât nevoie să faci bine omenirei.

Dovadă că, fiorosul asasin Berilă, cel care a căsăpit 6 oameni la Galați, a fost insistent rugat de numeroase persoane ca să bine voiască a acorda autografe.

Și bine'nțeles, asasinul s'a executat...

Reportaj local

Alte tipuri, de pe străzile Iașului

Moda sportivă — O întîmplare pilduitoare

In scurtul traseu al Lăpușneanului, poți întâlni zeci și zeci de tipuri, specifice Iașului.

In afară de tagma „artiștilor", distingi imediat secția sportivă.

Sportul acum e mai la modă decât adulterul sau romanul decoltat.

Desigur că Iașul are și sportivi veritabili, dar aceștia nu sunt de văzut în canicula străzii.

Sportivii își caută de treabă gonind mingea pe terenul de foot-ball sau pocnindu-se la fălci pe ring, după cum li-e specialitatea. Pe stradă însă întâlnești la fiecare pas pe acei cari... o fac pe sportivii.

Domnișoara face sport

Domnișoara sportivă se poartă de obiceiu în alb) ca internele de spital; șosete de copil, păr în vânt și—absolut indispensabilă—o rachetă sub braț.

Racheta întotdeauna e nouă nouță, iar stăpâna ei se pricepe la tenis cât un deputat la făcut legi; asta n'o împiedică însă să discute tot timpul despre tenis și cupa Davis, mai ales că sportul acesta e apanajul prin tradiție al înaltei societăți.

Vă puteți închipui deci cât câștigă duduia sportivă în ochii vecinelor, când p'eacă de acasă cu racheta în mână, sveltă în costumul alb, cu pulpele goale, așa, ca artistele de cinema în vacanță pe plajă la Miami sau Biaritz.

Și cu ce mândrie, poate spune mama unei asemenea domișoare „sportive".

— Vai dragă, Beti a mea—mânca-o-ar mama, se surmenează grozav cu tenisul. Și o prinde albul, ceva grozav... parcă'ar fi fata miliardului ceala de l'am văzut noi în film acu doi ani la Crăciun... Și are un profesor, o bonboană de băiat,.. Mi se pare mie că a cam pus ochii pe pe fată... și-i așa o societate dis'insă acolo. la tenis — tot fete de la un sfert de milion zestre în sus...

Că nici duduia, nici racheta nu ajung vreodată pe terenul de tenis,—asta e altceva.

De acasă a plecat la tenis, iar pe stradă e tot în drum spre sau dela tenis.

Dacă va fi nevoe la un moment dat, ca pielea să se bronzeze de soare, sunt alții pentru asta, astfel că aparența e salvată...

Domnul sportiv

Sportivul bărbat merge și se poartă ca noi toți. Nimic nu trădează că dumnealui e înaintaș-centru la foot-ball, campion la categoria mijlocie de box, sau bun aruncător cu ciocanul.

„Domnul sportiv" însă e de recunoscut dela o poștă.

Specimenul în cauză nu are habar de regulile sportului; însă toată ziua le discută. Tot ce face e sub egida sportului. Umblă îmbrăcat... sportiv. Dacă are ceva grăsime pe biceps, o arată ca să se știe cu cine avem de-afacе. Dacă e scund, poartă pantofi cu talpă quadruplă ca Frankenstein din film, să fie... colos; dacă e pipernicit își triplează poșta de vatelină la haine să pară spătos cât Dempsey. Și așa mai departe, până la complectarea integrală a naturei".

„Domnul sportiv" fumează țigări sport, merge umflat ca un curcan când aude fluerând, calcă în lături de parcă ar avea pe el armură medievală și citește numai gazete-sport.

Toate performanțele în materie de sport îl lasă rece, afară de aceia pe care o va încerca dumnealui.

Când îl ia un prieten pe motocicletă îi vine rău după primul tur, iar dacă îi dai drumul...

Continuarea în pagina 2-a

Greta Garbo și Lily Damita

traduse în fața tribunalelor corecționale

Greta Garbo, astăzi cea mai celebră vedetă de cinema, nu era în 1924 decât o figurantă obscură. David Schratter, care la acea epocă presida o importantă firmă cinematografică, și era unul dintre potentații acestei industrii, vrând să încurajeze talentul încă necunoscut al „DIVINEI" de astăzi, hotărâ s'o angajeze pentru un film și în acest scop îi avansă 10.000 dolari pentru cheltuieli prea'abile (toalete, deplasări și... noblesse oblige, pentru a-și cumpăra o mașină). Filmul nu fu însă nici odată realizat.

Atâta vreme cât norocul i-a surâs, Schratter n'a cerut restituirea banilor. Astăzi însă, se află în mare mizerie, locuește într'o cociobă lângă Hollywood, și scrisorile ce le-a adresat Gretei n'au reușit s'o miște, și încă mai puțin s'o decidă a inapoia cei 10.000 de dolari. Atunci hotărî s'o dea în judecată.

Dar Greta nu e ca orice muritoare. Nimeni n'o vede; nu se arată nicăieri; circulă ca o fantomă; și bietul portărel s'a primblat cu citația în mână, patru săptămâni dearândul, de la Studio la locuința vedetei, fără a o putea întâlni. In desperarea de cauză, s'a postat în fața unui aparat de semnalizare (cum există în toate orașele mari, pentru a reglementa circulația), și când mașina vedetei a stopat în fața semnalului roș, s'a repezit și i-a depus pe genunchi hârtia albastră, de chemare în judecată.

America așteaptă cu curiozitate desnodământul. „Divina" se va lăsa condamnată în lipsă, sau se va prezenta în persoană, pentru a răspunde la interogator?

•

LILY DAMITA, și ea e rea de plată.

Acum câțiva ani era încă la Paris și se mulțumea cu mici roluri de music-hall. Intr'o bună zi, un industriaș bogat îi oferi o mașină foarte elegantă, pe care Lily a încercat s'o conducă singură. Nefastă ideie pentru o începătoare, mai ales în Paris, unde circulația e atât de intensă! Neliind stăpână pe volan, mașina trecu peste un nenorocit contribuabil, sfărâmându-i ambele picioare!

Tribunalele, aici, sunt foarte severe pentru automobliștii nedibaci.

In fața răspunderii, Lily Damita a preferat să puie frontiera între ea și fapta ei nesocotită.

Aceasta s'a petrecut acum vre'o 10 ani. De atunci se cunoaște evoluția rapidă a carierei sale. Condamnată în lipsă la o lună închisoare, cu suspendare (legea Berenger) și 150.000 franci daune, vedeta punându-se la adăpostul legei care n'o putea executa neființd în Franța, refuză să răspundă condamnării.

Zece ani trecură, în care timp bietul estropiat auzea din când în când pronunțându-se cu respect și admirație numele celeia care fu cauza nenorocirei lui.

Zilele trecute, precedată de o sgomotoasă reclamă, Lily Damita veni la Paris. Portărelul, înștiințat, s'a prezintat la hotelul elegant unde descinsese artista, pentru a o sili să plătească cei 150,000 franci. Vedeta însă, a ordonat imediat să i se încarce bagajele într'un camion, și scoborându-se pe scara de serviciu, a luat primul taxi ce o conduse la Havre, de unde în aceiași zi s'a îmbarcat pentru America.

Lily Damita nu vrea, cu nici un chip, să plătească ceia ce datorește!

Paris. Mai 1937. ALEB

„Săptămîna Copilului"

Din cele 52 de săptămâni câte are un an, s'a consacrat „*o săptămână*" și copilului, Dar ce contează o „*săptămână a copilului*" față de „*secolul copilului*" scriitoarei suedeze Ellen Key; și ce contează „secolul copilului" față de *veșnica* problemă a copilului! Dar decât deloc, mai bine cît de puțin; e bine că macar o săptămână este a copilului.

Ce se poate face într'o săptămână pentru creșterea și educarea copilului? Nimic, Dar se poate discuta mult într'o săptămână; se pot da soluții ce să ție secole, îndrumări și observații care să aducă multă lumină. Dacă poate în antichitate „copilul" nu era pe primul plan în preocupările generale, dacă poate nici astăzi, „copilul nu ne preocupă atât de mult, cât ar trebui, apoi pentru viitor una din cele mai împportante, dacă nu cea dintâi, va trebui să fie problema copilului. Nu va fi deajuns o săptămână, nici un an, ci toată viața va trebui să fie consacrată copilului.

Zorile acelor timpuri se zăresc bine. Italia își îndreaptă toate privirile și-și pune toate nădejdiile în copii și tineret. Germania are același drum și țintă. Rusia, pentru a'și ajunge cât mai repede și mai sigur scopul ei diabolic: „ateismul general", s'a grăbit a pune mâna mai întâi pe școlile primare, atenția lor s'a îndreptat către sufletul copiilor. Observați mai toate filmele rusești și vă veți convinge de acest adevăr. Chiar în țara noastră după îndemnul și viziunea clară de viitor a Măriei Sale Regele Carol al II-lea *copiii*, prin „*străjerism*" devin un punct de preocupare necontenită a tuturor forurilor conducătoare; în jurul copiilor se strâng și colaborează toate forțele neamului, atenția tuturor se îndreaptă către copii, căci ei sunt viitorul neamului.

„*Copil*" e al doilea cuvânt cu care vom numi pe Dumnezeu", zice un scriitor al cărui nume îmi scapă acum. Cât adevăr cuprinde această gândire! Copilul e sfânt, și în fața lui trebue să stăm ca în fața lui Dumnezeu. Acest lucru l-a spus și un scriitor român în cuvintele ce astăzi au devenit maximă de educație; „Față de copil se cere cel mai mare respect". Copilul e sanctuarul divinității, el este o minune, este o enigmă. Cunoaștem noi oare, după atâta muncă, ce este copilul? Știm noi puterile latente ce dorm în el? Ne dăm seamă îndeajuns de legile lăuntrice ale sufletului lui? Cine este acela ce poate spune că, da? Copilul până va ajunge să fie al lui, va fi al nostru; până va deveni proprietar pe el, va fi sclavul nostru. Va mânca ce-i vom da noi, va purta îmbrăcămintea preferată de noi după rangul și situația noastră, va învăța ce vom vrea

Continuarea în pagina 2-a

Stofe bune și eftine

PENTRU SEZONUL DE VARA

pentru haine bărbătești, taieruri și pardesiuri de damă.

vindem en detail cu prețurile fixe și originale ale fabricei **BUHUȘI**

Vizitați-ne cu încredere

B. Cofman & D. Volodarschi

--- IAȘI ---

Strada Ștefan cel Mare Nr. 59

Telefon 1341

Publicație

Nr. 1 din 27 Mai 1937

Se aduce la cunoștința celor interesați că în ziua de 14 Iunie 1937, ora 5 p. m., se va ține licitație publică în cancelaria Liceului „Oltea Doamna" Iași, str. I. G. Duca Nr. 10, pentru furnizarea a 45 vagoane lemne de foc, esență tare, fag, calitatea I-a, tăetura 1935/1936 și 1936/1937, necesare școlii și internatului pentru iarna 1937/1938.

Licitația se va ține în conformitate cu art. 88—110 incl. din L. C. P. Regulamentul O. C. L. și normele pentru ținerea licitațiilor publice, publicate în M. O. No. 127 din 4 Iunie 1931.

Ofertele vor fi închise și sigilate. Garanția va fi de 5% în numerar sau efecte de Stat la cursul zilei și va fi pusă în plic separat.

Condițiunile se pot vedea în caietul de sarcini, la cancelaria școlii în zilele de lucru între orele 9—12.

Președ. Comit. Școlar.
Dr. GH. STOICESCU

OBȚINEȚI ACEST TEN FENOMENAL DE FRUMOS

Bărbații detestă nasul unsuros și pielea lucioasă. Secrețiunile grase provin de la porii dilatați. Ele se amestecă cu pudra Dv. și formează particule cleioase care intră în pori, îi irită și îi dilată și mai mult. E o pacoste fără sfârșit. Încercați imediat Pudra Tokalon, celebra Pudră *impermeabilă* de Paris. Pudrați-vă degetul cu această pudră, muiați-l în apă — scoateți-l din apă și: ah, ce minune! degetul e uscat. Pudra Tokalon e amestecată cu Spumă de Cremă. Ea aderează prin ploaie și la băi de mare, chiar în timpul transpirației la dans într'o sală cât de încălzită. Minunatele nuanțe noi dau tenului o frumusețe uimitoare ne mai pomenită. Bărbaților le plac aceste nuanțe noui. Ele se întrunesc cu nuanța tenului Dv. și nimeni nu poate distinge dacă v'ați pudrat sau nu. Cu toate că fabricația acestor nuanțe noui e mult mai costisitoare, prețul deocamdată nu se va urca.

„Pigmentol": cel mai bun regenerator al culorii părului.

Depozit: Farmacia Pollak
Str. Ștefan cel Mare. Telefon 235

Azi la Sidoli

Dinamică Rapidă Emoționantă
BRIGADA 41
AVANTGARDA EROILOR
și BENGALI
sunt puse în umbră de noua realizare

Curierul de sud

Al doilea film

I-am dat iubirea mea

cu Kay Francis și G. Brent

Complectare:
JURNAL SONOR CENTURY

x Din cauza că Primăria Municipiului Iași urmează să dărâme imobilul său din str. Cuza Vodă 48, **Farmacia** și **Laboratorul chimic Dr. Ratianu** care se găsea în acest imobil, **S'AU MUTAT** pe aceiași stradă vis-a-vis, în Palatul Braunstein, la No. 83.

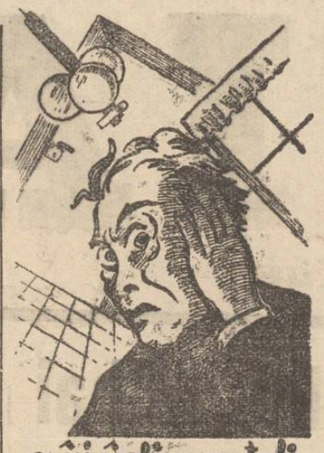

Azi la Roxy

Prețuri de vară 8 și 13 LEI

Tinerețea unei regine

cu Jenny Jugo și O. Tressler
Al 2-lea film
—Colosalul succes sovietic—
GULIVER
în țara piticilor

DOCTOR
Corneliu Stoian
Genito-urinare, sifilis, venerice
Consultații 6—8
strada I. C. Brătianu 58

DOCTOR
A. Socolovschi
Specialist în boli și operați uni
nas, gât, urechi
DIATERMIE SPEC. ORL.
Inhalație cu ozon (electr) electroterapie, înaltă frecvență
Cons. 8½--9½; 12--2; 4--7
Iași Str. Cuza Vodă Nr. 42

CONVOCARE

Adunarea generală a Comunității școlare dela liceul Național din Iași este convocată pe ziua de Duminică 23 Mai 1937 ora 10 a. m. în amfiteatrul liceului, la ordinea zilei fiind:

Votarea bugetului pe exercițiul 1937-1938.

Dacă la prima convocare nu se va întruni majoritatea membrilor, adunarea se va ține Duminică 30 Mai 1937 la aceiași oră și în acelaș loc cu orice număr de membri prezenți.

Președ. Comitetului școlar,
Preot Gh. Petrovanu

Cum recunoști omul bun?

Se susține, în general, omul gras și durduliu e un om bun. Această afirmație pare s'o confirme acum știința. Trăim în epoca siluetei, adică într'o vreme de regim alimentar redus la înfometare sau ca să-i zicem altfel, de subalimentare. Odată cu această modă s'a constatat însă la oameni o nervozitate neobișnuită, cât și grave turburări ale aparatului digestiv. Va-să-zică oameni slabi fiind nervoși, eram îndreptățiți să susținem că cei graşi sunt buni. Totuși trebuia făcut ceva pentru înlăturarea nervozității și a consecințelor ei asupra întregului organism. Și atunci s'a creat preparatul „Gastro D." bazat pe proprietățile speciale ale unei plante americane, care odată cu acțunea ei calmantă asupra sistemului nervos central, exercită o energică binefacere asupra maladiilor aparatului digestiv.

Găsiți Gastro D. la farmacii și droguerii sau comandați prin poștă contra ramburs de Lei 135 la farmacia Thoiss București, Calea Victoriei 124.

Sărbătorirea d-lui C. N. Ifrim

de către „Cercul ieșenilor" din București

In grădina restaurantului „Parisiana" din Capitală, a fost sărbătorit în seara zilei de 20 Mai, dl. C. N. Ifrim, de către Cercul ieșenilor din București.

Seria toasturilor a fost deschisă de dl. prof. I. Simionescu, care a făcut elogiul activității d-lui Ifrim pe teren cultural și social.

Dl. general Gane a arătat caracterul leal, dintr'o bucată, muncitor, al d-lui C. Ifrim; iar dl. prof. Focșa a subliniat sacrificiile făcute de sărbătorit pentru atingerea scopului propus.

Dl. E. Decuseară a citit epigrame adresate sărbătoritului; dl. av. Foca a citit telegrame din partea d-lor Al. Gane, prim președinte al consiliului legislativ, prof. Obreja, prof. Hortolomei, prof. Petrovici, etc.

Dl. prof. Stamboliu, directorul liceului Național din Iași, vorbind despre sărbătorirea d-lui Ifrim, arată misiunea pe care o are de îndeplinit Iașul în viitorul acestei țări.

„Dl. C. N. Ifrim a știut să închege și să insufle tuturor ieșenilor și moldovenilor simțământul de coheziune sufletească, parcă Iașul s'ar fi mutat la București. Acțiunea pentru culturalizarea maselor, începută acum 15 ani de către dl. Ifrim la Ateneul din Tătărașii Iașului, se răsfrânge astăzi în toată țara".

D-sa a enumerat apoi realizările d-lui Ifrim, cari au culminat cu activitatea desfășurată la Fundațiile Regale.

Au mai adus elogii sărbătoritului d-nii amiral Gavrilescu, senator Mumuianu, Niculce, ministru plenipotențiar, colonel Caracaș și prof. Tranculași-fost ministru.

Tuturor le-a răspuns sărbătoritul, mulțumind pentru cuvintele adresate.

„A reînălța Iașul, capitala spirituală a neamului, a spus dl. Ifrim, înseamnă a ridica neamul întreg".

Frumoasa manifestare ieșenistă a luat sfârșit într'o rară însuflețire. *As.*

Alte tipuri, de pe străzile Iașului

(Continuarea din pagina I-a)

mul în apă, se duce la fund ca un pietroi.

Incolo... e sportiv.

Când ai „mână grea"

Intr'un local din centru, la o oră nu prea târzie.

Un cetățean cu multe sticle goale sub masă, se scoală și într'o poziție aproximativ verticală, păstrându-și echilibrul ca prin minune — asemeni turnului din Pissa — invită la dans o d-ră din tovărășia a doi tineri.

Firește, se naște scandal, urmat de sticle transformate în proectile și incursiuni în arborele genealogic, mai ales asupra mamelor.

Cetățeanul deși afumat, a nimerit un geam pe care să-și arunce adversarii.

In stradă, sub clipoceala lunii și în contact cu duritatea asfaltului, ce doi se desmetecesc.

— De ce nu l'ai pocnit mai?

Doar ești so'id, ce dracu, Să-i fi dat o labă...

— Nu se poate.

— Cum nu se poate? A bătut în tine ca'n fasole. Eu tot i-am dat doi pumni... Ce fel de sportiv ești tu? De-abea il atingeai, de parcă era domnișoară... Ba încă ai rupt'o și de fugă...

— Norocul lui a fost că m'am stăpânit... Că dacă-i dădeam o singură palmă vizita morga...

— Ei las'o!

— Serios. Tu nu știi ce „mână grea" am eu. Când eram în armată am dat așa în glumă o palmă unui soldat și a stat trei zile'n spital. Deatunci m'a oprit doctorul să mai dau palme, fiindcă am „mână grea"... Altfel l'aș fi învățat eu minte, — piftie il făceam...

Și „domnul cu mâna grea" se îndreaptă de șale și pornește cu pași apăsați, cu pieptul umflat, așa cum se cade să fie un cetățean a cărui mână nu e ca la toți oamenii.

In vreme ce tovarășul lui apucă în sens invers, în căutarea unui prieten cu mâna mai slabă, pentru ca împreună să recucerească domnișoara rechiziționată ilegal de cetățeanul bine pus.

AUREL LEON

Informațiuni

x *„MUȚU" a amenajat o frumoasă grădină de vară pentru clientela sa.* 1

x **Tenul iritat de vânt și soare** se înfrumusețează repede și admirabil întrebuințând **Crema Miraculoasă** preparatul Laboratorului Dr. A. Ratianu Iași, str. Cuza Vodă 83.

Această minunată cremă albește și catifelează pielea, distrugând petele și coșurile depe obraz. Se trimite contra ramburs ori unde se cere.

x *Serviciul de Hidroterapie* și băi medicamentoase al băilor comunale, funcționează zilnic în orele stabilite, sub conducerea d-lui **Dr. P. Zosin**, care consultă la baie *Marți* și *Sâmbătă* dim. ora 9; iar acasă, *Str. Armeană 15*, zilnic *de la 2 (14) la 4 (16).*

Vă dor bătăturile? Distrugeți-le cu „Coricol".

Depozit: Farmacia Pollak
Str. Ștefan cel Mare. Telefon 235

Străjerești

Avem onoare a aduce la cunoștința Doamnelor și Domnișoarelor Comandante și D-lor Comandanți de Stoluri străjerești, că prima repetiție generală în vederea zilei de „8 Iunie" va avea loc la Parcul Sportiv, în ziua de 31 Maiu, cu începere dela ora 4 p. m. fix.

Vor participa numai stolurile organizate și care au comunicat Cohortei din timp numărul participanților.

SĂNĂTATE!

Comandantul Cohortei de străjeri „M. Kogălniceanu"

Mari excursii în țară

în condiții excepțional de convenabile

Pentru vara aceasta, secția turistică a Soc. culturale universitare „Meșeceul" a organizat trei excursii splendide, în condiții neobișnuit de convenabile.

Iată itinerariile:

Banat 1-28 Iunie (28 zile), pe drumul: Iași—București—Târgoviște—Pitești—Curtea de Argeș—Craiova—T. Severin—Herculane—Lugoj — Buziaș—Reșița — Timișoara — Arad—Deva--Petroșani—Sibiu—Ocna Sibiului — Ocnele Mari — R. Vâlcea— Călimănești—Făgăraș—Brașov—Sinaia—Câmpina—Ploești—Iași.

Prețul de participare a 2500 lei pentru particulari; și numai 2000 lei pentru studenți și elevi. In acest preț intră toată cheltuiala (tren, locuință, masă etc.)

Transilvania 1-28 August (28 zile), pe drumul: Iași—Comănești—M. Ciuc—Tușnad--Sf. Gheorghe— Brașov—Sighișoara—Mediaș —Blaj—Alba-Iulia —Tg. Mureș—Sovata —Turda —Cluj—Oradea—Sătmar—Baia Mare—Dej—Bistrița—Dornișoara--Valea Dornei--Câmpulung—Gura Humorului—Iași.

Prețul de participare, același ca și în prima excursie.

In fine:

Dobrogea 1-14 Septembrie (14 zile), pe drumul: Iași—Galați—Brăila--Bazargic—Balcic—Constanța— Agigea— Tekirghiol—Sulina— Vâlcov—Ismail—Tulcea—Iași.

Prețul de participare 2000 lei particularii; 1700 lei studenții și elevii (tren, autobuz, vapor, casă, masă etc).

*

Se va călători foarte comod, în vagoane amenajate cu paturi. Noaptea rezervată pentru dormit,—mersul cu trenul făcându-se numai în orele răcoroase de dimineață. Masa caldă, se va servi în restaurante.

Excursiile vor fi conduse de persoane specialiste și profesori universitari distinși.

E un prilej unic, ca folos, confort și ieftinătate.

Inscrieri și amănunte la d. Filip Manoliu, str. Toma-Cozma 2 (curtea Seminarului Pedagogic); și la filialele județene ale Meșeceului.

Informații

x ABUZ DE INCREDERE. — D. Const. Acatrinei din Tg. Frumos, a reclamat parchetului pe comerciantul Tobias Abramovici din acea localitate.

Reclamantul a împrumutat în urmă cu **câțiva** ani, de la părât, o sumă de bani dându-i o poliță.

După un timp suma ar fi fost achitată fără ca poliția să fie restituită.

Astăzi d. Acatrinei se vede urmărit din nou pentru această sumă.

x **Pentru Cantina școlară**, — Sâmbătă, 29 Mai c. orele 3 după amează, societatea „Cantina Școlară" organizează o chermeză la grădina Copou pentru adunarea de fonduri necesare întreținerii celor 26 cantine ce funcționează pe lângă școlile primare din Municipiul Iași.

Rugăm publicul binevoitor a da concursul.

x SOCRUL CONTRA GINERELUI. — D. Const. Murgu din Str. Descălecătoare s'a plâns parchetului că ar fi fost victima unei agresiuni din partea ginerelui său d. N. Leonte cu același domiciliu.

x AMENZI SANITARE. — Tribunalul a mai condamnat pentru contravenții sanitare la amenzi, pe comercianții: Ioil Zalman din str. Crucei 39, la 1000 lei amendă, Inda Marcu Str. Nicolina 108 la 1000 lei, Simon Avram str. Alexandri la 1000 lei amendă, Iulius Simonovici din str. Maiorescu la 500 lei amendă.

x FALIMENT. — D. Const. Botezatu din Str. Păcurari' a cerut Tribunalului să declare în faliment pe comerciantul V. Răileanu din str. Morilor 54.

x **Ședințele Institutului de Filologie Română.**— Sâmbătă 29 Mai, ora 6 p. m. va avea loc ședința Institutului de Filologie Română „Alexandru Philippide" cînd vor vorbi despre opera lui Creangă d-nii Iorgu Iordan, Gr. Scorpan și Petre Ciureanu.

x **Pentru sustragere de sub sechestru** a fost condamnată la 500 lei amendă d-na Roza Blumer d n str. St. Andrei 20.

x Parchetul a clasat reclamația d-lui prof. Traian Ghiorghiu, care se plângea că a primit scrisori de amenințare, neputându-se descoperi autorii.

x **Pentru injurii** și amenințări, a fost condamnat la 300 lei amendă d. D. Vartan din str. Petre Bogdan.

x INTRE SOȚ ȘI SOȚIE.— D-na Elena Proca din str. Mitropolitul Iosif 21, a reclamat parchetului pentru loviri pe soțul ei Dumitru Proca.

x DIVORS.-D. Dumitru Zaharia din str. Luterană 13 a intentat divors soției sale Aneta Zaharia

ia TYP
cel mai bun și sigur purgativ
LA FARMACII ȘI DROGUERII

RADIO, marca Eumig, în perfectă stare de funcțiune de vânzare, de ocazie. A se adresa la ziar.

Solduri
PANTOFĂRIE DE VARĂ
LA DESFACEREA DIN STR. CUZA VODĂ 1
(Piața Cucu)
Prețuri excepționale începând dela 55 lei perechea

Azi la Cinema „Scala"

2 filme excepționale! Premieră! După celebrul roman al lui Pierre Loti

Le roman d'un Spahi

(Romanul unui Spahiu)
cu Mireille Balin și Georges Rigaud și Larquey
Filmul care a obținut maximum de rețetă la Rex, cel mai mare cinematograf din Paris
Al doilea film, premiera

AGENTUL SPECIAL

cu celebrul Cow-Boy JOHN WAYNE
Jurnalul Paramount cu ultimele noutăți
Catastrofa Zepelinului Hindenburg
și o complectare muzicală technicolor

„Săptămîna Copilului"

(Continuarea din pag. I-a)

noi, va lua deprinderile noastre, obiceiurile noastre, vorbele noastre, apucăturile noastre. Va pune la temelia zidirii lui, tot ce-i vom da noi. Va fi gramofonul ce va repeta cântecul ce noi i l-am cântat.

Vai! ne dăm noi seamă oare de câtă răspundere avem noi față de copiii noștri și în ce proporție am contribuit la diformarea sufletului copilului nostru? Alegem noi sămânța ce o aruncăm în ogorul sufletului lui, care e gata a primi și a da rod înmiit? Ne-am pus noi oare vr'odată aceiași întrebare pe care și-au pus-o cei din jurul și din casa lui Zaharia și a Elisabetei atunci când s'a născut pruncul Ioan ce a devenit mai târziu „*Botezătorul*"; zic ne-am pus noi oare această întrebare: „Oare ce va fi pruncul acesta"? (Luca I—66) Am pus noi toată osteneala, priceperea, răbdarea, dragostea și mai ales dragostea în creșterea și educarea copilului nostru.?

Cum îi vom crește, ce va trebui să le dăm și ce nu va trebui să le dăm? Către cine ne vom adresa ca să-i aibă în grijă atunci când noi nu vom mai fi cu ei? Pe cine le vom da de model, pe care ei să-l urmeze în toată viața lor? Iată atâtea întrebări pe care ți le pune problema copilului și la care trebue să dai un răspuns și să ei o atitudine.

Copiii nu trebue să fie „cobai" pe eare noi să experimentăm ipoteze, teorii, metode, idealuri și abea după două sau trei generații să ne dăm seamă că nu sunt bune și să le aruncă la coș. Copiii să nu fie material de verificat, al inovatorilor și făcătorilor de experiențe ,și sisteme în învățământ. Copilul să nu-ți fie ție numai un obiect de verificat și perfecționat diferite aparate pedologice, de pe urma cărora să te arăți că tu ești iscusit, că tu știi, că tu cunoști și copiii să nu se aleagă cu nimic. Să nu-ți apară ție copilul numai ca o insectă sau ca o bucată din materiea moartă în dosul lentilelor și a aparatelor. Nu! El are o vieață, o simțire, o voire. Să ții seamă de ele.

Noi toți trebue să fim pentru copii ajutor și îndrumători, iar nu el pentru noi. Și la această muncă migăloasă, grea, cu mare răspundere și cu mult folos dacă e făcută bine. adică la educarea și creșterea copiilor. suntem toți chemați.

Familia cu mama mai întâi, școala, biserica, armata cu tot aparatul de funcționare al lor, societatea întreagă prin toți și prin toate. Nu lucrând separați și contrarii, ci la un loc, complectându-ne și corijându-ne reciproc.

Să nu uităm însă un lucru esențial. In munca noastră, ori cine vom fi noi, pe copiii noștri să-i ducem la Acela ce a fost ca ei, la Acela ce I-a chemat totdeauna lângă El, la Acela ce totdeauna l-a mângâiat și binecuvântat, la Acela ce ni i-a dat de model: „Și chemând Iisus un prunc, l-a pus în mijlocul lor și a zis: amin zic vouă, de nu vă veți întoarce și să fiți ca pruncii, nu veți intra întru împărăția cerurilor" (Matei 18—2-3). Să-i ducem și să-i încredințăm Aceluia care a zis „Lăsați pruncii și nu-i opriți pre ei a veni la Mine". (Matei XIX—14). Să-i ducem și să-i încredințăm lui Iisus și Bisericii lui; să nu-i depărtăm de la Hristos pentru îngusta judecată a minții noastre sau pentru a fi în tonul zilei, la modă, căci iată ce zice Mântuitorul: „Iar cine va sminti pe unul din acești mici, care cred în Mine, mai de folos i-ar fi lui ca să-și lege la grumazul lui o piatră de moară și să se înece în adâncul mării" (Matei 18-6).

PREOT PRALEA
Păușești—Jud. Iași

Un local şcolar de vânzare...

şi o frumoasă serbare artistică

Un misit m'a înştiinţat că în str. Mitropoliei Nr. 4 se află un imobil de vânzare.

In ziua de 16 Mai ducându-mă să văd acea casă, am găsit o clădire deteriorată, cu ceardac vechi în faţă.

M'a surprins însă un cor de glasuri cristaline de copii, care venia din casa bătrână, precum şi forfota micuţelor eleve ce alergau peste tot ca în preajma unui mare eveniment.

O firmă de tablă m'a lămurit: în casa oferită spre vânzare funcţiona o şcoală primară de fete,—Şcoala „Petru Râşcanu".

Din simplu amator de cumpărat case, m'am trezit curios să ştiu care e motivul agitaţiei elevelor.

Intrând în curte, am putut afla că în acea după ameaz avea loc o serbare şcolară.

Din copilărie nu mai asistasem la o astfel de manifestaţie. De aceia pe negândite, m'am trezit simplu spectator într'o minunată sală de clas, care gemea de lume.

Erau prezenţi toţi părinţii elevelor — majoritatea oameni de cartier — veniţi să-şi vadă odraslele.

Aerul înbâcsit arăta şi mai mult insuficienţa localului.

De la primele manifestări ale micuţelor eleve am fost cucerit, uitând de îngrămădeala şi căldura din clasă.

Rând pe rând, au apărut păpuşi vii cu glasuri îngereşti, dansând cu mişcări de mlădiţe graţioase.

Jocurile naţionale, vioaie şi vesele, făceau să iasă în evidenţă costumaşele naţionale,— lucrate chiar de mânuţele lor, — după cum mărturiseau cu mândrie mamele, care le priveau cu ochii umezi de duioşie. N'au lipsit nici cântecele frumoase, vesele şi primăvărat ce, altele patriotice şi religioase; recitări şi apoi piesete, jucate cu multă viaţă şi talent.

In culisele acestor manifestări,—care urmăreau nu numai frumosul ci şi educaţia copiilor şi chiar a auditorului, — mi-am imaginat munca istovitoare a celor ce le pregătise.

Din gura părinţilor, am aflat că această aleasă manifestare, se datoria la patru din vrednicile dăscăliţe, despre care părinţii vorbeau cu recunoştinţă, ca despre adevărate mame ale copiilor lor. Judecând după felul modest cum îşi ascundeau persoana lor, nu ştiu dacă le voi face plăcere, dându-le numele în vileag.

Sunt doamnele: Ana Negoiţă, care cu deosebit talent a expus părinţilor importanţa „Crucei Roşii a Tineretului", din punct de vedere educativ, societate care are o grupare la acea şcoală.

Apoi d-nele Anastasiu, adevărata maestră în aranjamentul dansurilor naţionale, şi Ungureanu cu multe numere frumos executate. La urmă d-na Diaconu cu elevele mai măricele—artistele promiţătoare, din numerile de recitări şi piesete.

Din simplu amator de cumpărat imobile, am ieşit un convins admirator al muncii ce se desfăşoară în chip discret şi modest de aceste tăcute, dar vrednice educatoare.

Cum poate răbda însă Primăria noastră ca în mijlocul „oraşului culturei" să existe un astfel de local de şcoală, scos în vânzare şi acesta mai dărăpănat şi nepotrivit cu menirea lui, decât şcoala celui din urmă cătun sărac?!

Un cetăţean

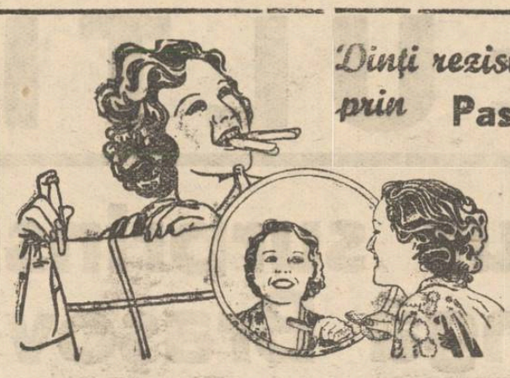

Dinţi rezistenţi şi sănătoşi obţineţi prin **Pasta de dinţi NIVEA**

Puternica eficacitate a acestei paste se bazează numai pe materiile prime de cea mai bună calitate, pe cari le conţine. — Pasta de dinţi Nivea întăreşte dinţii, curăţă şi dă un luciu alb frumos, fără a ataca smaltul. Spumează uşor, plăcută la gust.

24 Lei

Protest contra scumpetei traiului

în şedinţa Consiliului municipal

In şedinţa de constituire a Consiliului oraşului Iaşi, care s'a ţinut ieri, d. Alfons Herovanu a cetit o declaraţie în numele consilierilor naţional-ţărănişti.

După ce mulţumeşte alegătorilor pentru încrederea acordată partidului naţ.-ţărănesc, declaraţia face o scurtă critică a felului cum este administrat oraşul.

In privinţa scumpirei traiului, declaraţia spune textual:

„Traiul s'a scumpit îngrozitor. Alimentele de primă necesitate au ajuns la preţuri îndoite şi întreite.

„Scumpirea disproporţionată a vieţii în raport cu resursele normale ale cetăţeanului, nu este un fenomen economic a cărui apariţie n'ar putea fi împiedecată. Această scumpire este rezultatul unei speculaţiuni ilicite, ce se dezvoltă cu concursul politicei generale a guvernului şi prin indolenţa administraţiei comunale.

„Mâncăm cea mai scumpă şi mai rea pâne din ţară. Suntem lipsiţi total, sau dobândim pe preţuri întreite decât ale producătorilor, carnea, legumele, zarzavatul.

„Laptele, brânza, untul, nu mai pot fi cumpărate decât de oameni avuţi.

„Peştele — exploatat în regie de Stat — a devenit un aliment de lux.

„Populaţia acestui oraş, răbdătoare şi resemnată, cere, roagă, imploră, amestecul d-voastră datorat în această privinţă, dar la care rămâneţi veşnic nepăsători".

*

Mai departe, declaraţia critică felul cum funcţionează Soc. Apelor, cere repararea străzilor, protestează contra dărâmărilor de imobile, cere măsuri de higienă şi salubritate, cere cheltueli bugetare echilibrate, — şi închee anunţând că consilierii ţărănişti vor exercita un control drept şi atent la felul cum aste gospodărit oraşul.

Şedinţa de constituire a Consiliului municipal

Dl. Osvald Racoviţă a fost reales primar

Primul consilier din opoziţie, care intră în sala de şedinţe a consiliului municipal, e d. prof. dr. I. Tănăsescu, şi e primit cu cea mai mare simpatie.

— Dorinţa d-voastră, domnule profesor?

— Aşi dori să se prefacă consiliul municipal într'o academie de înalte studii urbanistice!

Depunerea jurământului

Prezidează d. Th. Zipa, prefect de judeţ, reprezentând ministerul de interne în îndeplinirea formalităţilor pentru constituirea noului cons liu.

Se cere un preşedinte de vârstă şi este proclamat tot d.

Dl. O. RACOVIŢA

dr. Enăşescu, ca cel mai bătrân, — în urarea d-lui Osvald Racoviţă de a prezida şi la o viitoare constituire.

In conformitate cu legea administrativă, dl. prefect de judeţ invită pe nouii consilieri de a depune legiuitul jurământ.

Dl. Th. Zipa citeşte formularul nou; aleşii jură şi semnează.

După aceasta, dl. Zipa felicită întregul consiliu, arată tot ce s'a întâptuit în bine şi apelează la concursul tuturor de a-şi da obolul lor de activitate pentru binele şi propăşirea laşului.

Apoi, prefectul judeţului se retrage cedând preşidenţia d-lui dr. Enăşescu.

Declaraţia partidului ţărănist

Dl. Alfons Herovanu, în numele partidului naţ.-ţărănesc citeşte o declaraţiune, ascultată în tăcere.

D-sa supune activitatea fostei administraţiuni, unei critici acerbe. Nu s'a făcut nimic.

In chestia apei s'a făcut o socoteală cu caracter politic.

Străzile erau mai bune altă dată decât acum.

Viaţa a devenit imposibilă din cauza scumpetei şi nimic n'a făcut primarul pentru o ameliorare.

Asigură pe cetăţeni că reprezentanţii partidului ţărunesc îşi vor îndeplini cu sfinţenie misiunea lor de control şi de veghiere, pentru binele oraşului.

Cuvântul giorgiştilor

Dl. Raboveanu, în numele opoziţiei georgiste, recunoaşte activitatea desfăşurată de dl. Osvald Racoviţă şi repetă declaraţia d-lui Toma că nu înţelege a face politică la comună, ci a ajuta pentru a se putea înfăptui o bună gospodărie.

Dl. Petru Bogdan, fost primar, spune că d-sa nu face politică, ci îşi va da concursul pentru binele laşului.

*

Dl. Osvald Racoviţă declară că va răspunde la timp criticelor făcute de dl. Herovanu. Mulţumeşte d-lui Raboveanu pentru cuvintele adresate şi doreşte ca şi nouii aleşi să dea contribuţia lor de muncă şi de sfaturi pentru progresul oraşului.

Noua administraţie municipală

Se procedează la alegerea primarului şi a ajutorului. Sunt 44 votanţi.

Dl. Osvald Racoviţă întruneşte 33 de voturi. Zece voturi au pe ele ca simbol „Dreptatea", un vot e alb. Toate acestea sunt anulate.

Dl. Osvald Racoviţă e proclamat primar.

Asistenţa aplaudă.

La alegerea ajutorului de primar, d-l Osvald Racoviţă face un nou apel la d-l Ionel Frühling, de a candida ca ajutor de primar.

D-l Gheorghiadi spune că dacă d-l Frühling e ocupat aşa de tare, ar fi trebuit mai de mult să-şi dea demisia.

D-l Ionel Frühling arată că, deşi adânc satisfăcut de cuvintele elogioase ce i-au fost adresate de d-nii O. Racoviţă şi Vasiliu-Voina, regretă că,— rămas singur la fabrică, nu are timpul necesar de a se ocupa de treburile comunei.

D-l primar invită consiliul de a realege pe d-l Pascu Stanciu, inimosul său colaborator şi pe d-l N. Dobrovici.

Dl. Pascu Stanciu e ales prim ajutor de primar cu 35 voturi, iar dl. Dobrovici ajutor cu 25 voturi.

Mai întruneşte 2 voturi dl. Jenică Popovici, iar două voturi sunt albe.

In delegaţia permanentă sunt aleşi d-nii Jenică Popovici şi Matache Georgescu.

In comisia financiară sunt aleşi părintele Niculea şi d-nii Ionel Frühling şi Păun.

Ordinea de zi e terminată. Primarul promite a convoca curînd consiliul în şedinţă plenară—şi şedinţa se ridică.

DAN

Paşapoarte pentru Franţa

La biroul administrativ dela chestura ieşeană s'au eliberat până în prezent numai şase paşapoarte ieşenilor care vor pleca să viziteze expoziţia dela Paris.

In schimb, mulţi ieşeni pleacă în mod special la Bucureşti pentru a obţine paşaport colectiv pentru Paris.

La fel procedează locuitorii din alte oraşe ale ţării.

La Bucureşti se acordă paşapoarte colective, cu avantagii deosebite.

Totul la Bucureşti!

DE VÂNZARE din cauza plecărei un dormitor şi o pianină. A se adresa la ziar sub Eg.

Secetă mare în Nordul Moldovei

Poporul cere scoaterea moaştelor S-tei Parascheva

Secetă!..

Din negura satelor se aude tot mai insistent acest cuvânt îngrijorător.

Tocmai acum când colţul verde al sămănăturilor are nevoe de umezeală, soarele dogoritor îl vestejeşte, iar glia îi împetrită.

Valurile de colb se înalţă în vârtejuri prevestitoare a sărăcie.

Ţărănimea îi alarmată, căci verdeaţa câmpurilor a început a se pârjoli.

De aproape o lună de zile n'a văzut o picătură de ploae.

Mitropolia Moldovei a fost înştiinţată că la sate norodul credincios a cerut duhovnicilor lor spirituali, să scoată icoanele în procesiune.

Prin unele părţi preoţii au făcut mari procesiuni pentru ploae.

Dacă timpul se va menţine tot aşa, se vor scoate şi moaştele Sf. Parascheva.

La Mitropolie s'au primit scrisori dela sate prin care norodul cere să se scoată în procesiune moaştele sfinte.

SP.

Licitaţie

Sâmbătă 29 Mai a. c. ora 5 p. m. în localul Liceului Ortodox din str. Lascar Catargi 20, va avea loc licitaţia pentru 25 vagoane lemne fag şi carpen. Direcţiunea

TECHNICIAN DENTIST

Caut urgent technician dentist cinstit şi cu 12—15 ani vechime în meserie. Salar lunar foarte bun. De preferinţă din provincie. Ofertele scrise la ziar sub „Doctor".

Societatea istorico-filologică „Arhiva"

Marţi, 25 Mai c., orele 6—8 p. m., Societatea istorico-filologică „Arhiva" a ţinut şedinţă ştiinţifică.

Au participat: D-nii prof. univ. Ilie Bărbulescu, preşedintele Societăţii, G. Pascu, Şt. Berechet, D. Găzdaru, secretarul general al Societăţii, d-nii prof. August Scriban, Obreja-Iaşi, I. Morărescu, Tcaciuc, d-l asist. univ. D. Strungaru, d-nii N. Alexa, licenţiat, Aurel Bugariu, Gavril Neculai ş. a.

Au făcut comunicări d-l prof. univ. D. Găzdaru: Mici controverse istroromâne; şi d-l prof. univ. Ilie Bărbulescu, vorbind despre Moses Gaster în Ştiinţa românească.

D-l prof. Găzdaru a dovedit că pasajul scriitorului italian Domenico Mario Negri referitor la Morlachii din Dalmaţia, din operă apărută în 1557, cuprinde câteva ştiri interesante care se referă la sec. a XV, nu la al XVI-lea, cum au crezut Jirecek, Philippide şi alţii.

Tot D-sa a stăruit, într'o altă notă, pentru aflarea numelui autorului unui articol anonim publicat în Archivio storico per Trieste... vol. II (1883) p. 95-96. Ambele observaţii ale d-lui prof. Găzdaru aduc interesante contribuţii originale.

D-l prof. I. Bărbulescu—răspunde d-lui M. Schwartzfeld, directorul ziarului „Egalitatea" din Bucureşti, şi la o scrisoare a d-lui M. Gaster, trimisă din Londra şi reprodusă în numărul „Arhivei" ce apare acum—a definit motivele pentru care atât d-l M. Gaster, dar mai ales cei care au urmat, au fost aleşi membri în Academia Română.

A arătat cu vii exemplificări că un om de ştiinţă care nu face parte dintr'un grup politic sau vreo altă „asociaţie...", nu poate fie chemat membru în această instituţie.

La sfârşit, au avut loc importante discuţii pe marginea acestei comunicări. Timpul fiind înaintat, celelalte comunicări au fost amânate.

x Duminică 30 Maiu ora 3 d. a. are loc Adunarea Generală anuală a Societăţei Fraterna Păcurari şi a Spitalului de copii „Dr. L. Ghelerter".

Donatorii, membrii şi prietenii instituţiei sunt rugaţi a lua parte.

Mulţumire

Ţin să mulţumesc pe această cale eminentului chirurg d. prof. dr. Buţureanu pentru reuşita operaţiei de apendicită ce mi-a făcut, dovedind a fi un bun şi sincer medic în căutarea celor suferinzi.

Deasemeni mulţumesc d-lor d-ri Lupu şi Atanasiu pentru deosebita îngrijire ce ştiu să acorde bolnavilor în timpul şi după operaţie.

ANTONOVICI ELENA
impiegată principală
la Soc. de telefoane

De Luni la SCALA

— Un program excepţional —

Amanţi şi hoţi

Filmul care a cucerit Parisul

Prizoniera din junglă

filmul de aventuri extraordinare cu oamenii zburători.

Doamna Doctor
C. PARHON ŞTEFANESCU
Medic primar al Spit. Socola
Boale nervoase şi ale glandelor cu secreţiuni interne
METABOLISM BAZAL
Cons. 2—4 p. m.
Strada I. G. Duca No. 16

DOCTOR
Rudolf Himelbrand
medic de spital
SPECIALIST IN BOLI ŞI OPERAŢIUNI CHIRURGICALE
BOLI DE FEMEI
Cons. 3—6 p. m.
Iaşi, Str. Elena Doamnă 55

Agenţia Marinescu
(fostă Braşcu) S'A MUTAT LA
Carlea Românească
str. Lăpuşneanu No. 6

Curăţă, albeşte şi catifelează faţa. — Depozit Farmacia Dr. Beceanu Piaţa Halei Iaşi.

Săptămîna eftină de propagandă pentru lingerie de vară la

TRINACO

Cămăşi pentru domni, pentru sport şi strada

cele mai noui creaţiuni în toate mărimile şi culorile

cu preţuri extrem de reduse

Sucursala Trinaco
Iaşi, Ştefan cel Mare No. 11

Nevralgii dureri de CAP
Testa
DE AVUT PRETUTINDENI

Amatori fotografi
Developaţi, copiaţi, măriţi la
Fotograful Z. WEISS
Piaţa Unirii

Găsiţi Rollfilme, Pakfilme, Plăci Agfa, Kodac etc. cu preţurile fabricei. — Se copiază, se măreşte şi se developează gratuit la Studio Fotografic

Weiss PIAŢA UNIRII

ULTIMA ORĂ

Un autobuz surprins de tren lîngă Braşov

29 victime, din care 6 morţi şi 7 în stare disperată

Bucureşti 28. — Ziarul „Tempo" apărut astăzi în ediţie specială anunţă că o groaznică nenorocire de cale ferată s'a întâmplat astăzi dimineaţă lângă Braşov.

Intre staţiile Feldioara şi Apaţa, acceleratul No. 4 2 care venea dela Oradea spre Bucureşti a surprins un autobuz cu pasageri al societăţii „Otland".

Şase călători au fost ucişi, şapte sunt muribunzi şi 16 grav răniţi.

Alte amănunte lipsesc.

Un autobuz c. f. r. se răstoarnă

Zalău 28.— Un grav accident de autobuz s'a produs lângă Careii Mari. Un autobuz al căilor ferate încărcat cu pasageri a plecat spre Satu Mare. Şoferul a adormit la volan. Din această pricină maşina s'a prăbuşit într'o prăpastie. De sub dărâmăturile automobilului a fost scos cadavrul şoferului Ion Mogoi.

S'au ales cu răni grave: văduva Maiec Mauriciu, Ion Josif, şi Ion Gheorghe, toţi din Cluj, precum şi Josif Resler din Carei şi Josif Popa din Valea lui Mihai.

Fruntaşii ţărănişti continuă să examineze situaţia

Bucureşti 28—D. Mihai Popovici, înapoiat ieri dela Braşov, a avut o întrevedere cu d. Ion Mihalache.

Tot ieri d. Mihalache a avut întrevederi cu d-nii Virgil Potârcă şi Mihail Ghelmegeanu.

Consfătuirile au avut ca scop întocmirea planului acţiunii partidului pe ţară.

Alegeri ad-hoc

Bucureşti 28.— In jud. Argeş au avut loc ieri alegeri complimentare în şase noui comuni.

Rezultatul e următorul:

Liberalii 988 voturi
Naţ.-ţărăniştii 1005 „
Frontul romînesc 14 „

Repartiţia totală a mandatelor e 15 liberali şi 13 naţ.-ţărănişti.

D-l Vaida îşi continuă acţiunea

Bucureşti 28. — D. Vaida Voevod sosește Duminică sau Luni în Capitală, unde va rămâne pînă după sărbătorile Restaurației.

D. Vaida va continua conversațiile politice începute cu prilejul ultimei vizite.

Fruntaşii romîni în străinătate

D. Iuliu Maniu care se află încă la Cap Martin, va fi la 10 Iunie la Paris, unde va asista probabil la deschiderea pavilionului românesc din Expoziţia internaţională.

*

D. G. G. Mironescu fost preşedinte de consiliu, se află în momentul de faţă la Veneţia.

D-sa va fi în Capitală în primele zile din Iunie.

Paris 28.—D. Grigore Filipescu, care se află la Paris, va avea o întrevedere cu d. Leon Blum.

D. Filipescu rămâne la Paris până la 15 Iunie.

Moartea lui Emanuel Stan

Bucureşti 28. - La locuinţa sa din str. Viitorului 18, a încetat ieri din viaţă în vârstă de 56 ani, Emanoil Stan, fost director general al Siguranţei Statului.

Răpiri de copii

Bucureşti 28.—Poliţia Capitalei a primit reclamaţii că în ultimele zile s'au întâmplat mai multe răpiri de copii.

Până acum au dispărut şase copii.

Sf. Sinod convocat în sesiune extraordinară

Bucureşti 28.—I. P. S. S. Patriarhul Dr. Miron Cristea de acord cu Ministerul cultelor şi artelor, a convocat Sf. Sinod în sesiune extraordinară pentru ziua de 16 Iunie.

Hotărîrile Consiliului de Miniştri

pentru combaterea speculei

Bucureşti 28.— Consiliul de miniştri de eri s'a ocupat de specula ilicită.

Consiliul a hotărât modificarea art. 2 şi 5 din legea speculei, pentru fixarea preţurilor maximale.

S'au fixat câştiguri de 10 la sută pentru engrosişti, 20 la sută pentru detailişti şi 30 la sută pentru articolele de consum supuse stricăciunii.

Sancţiunile prevăzute de legea speculei rămân în vigoare.

S'a hotărât reducerea taxelor de transport pe C. F. R.; la trenurile personale se vor ataşa vagoane pentru transportul alimentelor. Coletele agricole nu vor putea avea mai mult decât 50 kg.

Se va admite transportul alimentelor cu camioane particulare, pe traseele concesionate autobuzelor C. F. R.

Se vor organiza piete de desfacere; vor fi suspendate toate taxele puse pe alimente de Primării şi Camere profesionale precum şi acelea de la bariere.

Vor urma apoi conferinţe la Cernăuţi, Cluj şi Timişoara.

La Cluj se vor examina pe lângă nevoile locale, şi problemele care agită populaţia din munţii Apuseni.

Infrânarea speculei

Bucureşti 28.—Astăzi apar în „Monitorul Oficial" decretele cuprinzând măsurile pentru înfrânarea speculei.

Incendiu la Râmnicul - Sarat

R. Sărat 28.— Un puternic incendiu s'a declarat aseară la locuinţa d-lui Ion Teodorescu din Strada V. Cristovoreanu.

Din cauza unor materii inflamabile, focul s'a întins şi la casele învecinate, distrugând locuinţele fraţilor Marinescu.

S'a cerut ajutorul pompierilor din Buzău şi Focşani.

Informaţii

x *Mareşalatul Palatului anunţă:*

„Starea sănătăţii M. S. regelui e staţionară. Temperatura de seară se menţine",

x Azi Vineri 28 Mai a. c. la ora 8 jum. seara, va avea loc Şedinţa Ştiinţifică a **Societăţei de Medici şi Naturalişti,** în Palatul Societăţii din Str. I. C. Brăteanu (Muzeu).

Şedinţa va fi de *Boli contagioase.*

x *Locurile vacante la Casaţie şi Curţile de apel fiind complectate, Consiliul superior al magistraturii se va întruni iar, probabil Luni pentru a hotărî asupra mişcării necesare la celelalte instanţe.*

Cu acest prilej se vor acorda gradaţiile pe 1937, cu efect retroactiv pe ziua de 1 Aprilie.

Festival artistic

urmat de dans

Festivalul artistic, urmat de dans, organizat de studentele şi studenţii în litere, patronată de decanul lor, d. O. Tafrali, pentru ajutorarea studenţilor săraci, amânat din cauza evenimentelor regretabile din primăvara aceasta, — se va da Sâmbătă 29 Mai, orele 9 seara, în localul Cercului Militar.

Vor da concursul d-nii profesori Teodorescu şi Ciolan (violoncel şi piano), precum şi câteva din cele mai bune elemente ale Conservatorului nostru.

O serie bogată de obiecte, dintre care multe artistic lucrate de domnişoarele studente, va fi expusă pentru tombolă.

Un bufet select, cu preţuri foarte reduse, va sta la dispoziţia publicului.

Două orchestre ale regimentului de transmisiune, din ordinul d-lui colonel Floriano, vor delecta publicul.

Biletele vândute sunt valabile.

Comitetul organizator

Incercarea... teatrală de sinucidere

din Strada Banu

Ieri după amează, tânăra Margareta Caminschi a încercat să se sinucidă, trăgându-şi un glonte de revolver în... umăr.

Faptul s'a întâmplat în camera ei din str. Banu No. 16.

Ea întreţinea relaţiuni intime cu un tânăr, şi probabil că în ultimul timp nu se mai înţelegeau,—ceeace a determinat pe d-ra Caminschi să recurgă la gestul... fără nicio urmare gravă.

„Sinucigaşa" a fost internată în clinica II-a chirurgicală a d-lui prof. dr. Tănăsescu.

In prezent dinsa se află binesănătoasă.

Cazul e cercetat de d-nii G. Stănciulescu, şeful comisiei I-a şi comisar C. Vasiliu.

In cursul zile, de azi, d. comisar Vasiliu va lua o declaraţie d-rei Caminschi.

După unele versiuni, ea s'a împuşcat fiindcă îl iubea mult pe actualul prieten şi voia să-l determine să fie mai atent faţă de dinsa. ADM.

ORA 12

Aplicarea măsurilor contra speculei

Bucureşti 28.— Ministerul a trimis circulare tuturor prefecţilor şi primarilor, în legătură cu măsurile pentru combaterea speculei.

Sinuciderea unei d-şoare la hotel

Bucureşti 28. — O dramă cu substrat sentimenal s'a produs azi dimineaţă la hotelul „Viena" din calea Griviţei.

Tânăra Paula Ivănescu, în etate de 25 ani, s'a sinucis înghiţind o puternică otravă.

In stare disperată, ea a fost transportată la spital.

Motivul actului disperat e o deziluzie în dragoste.

In jurul accidentului dela Feldioara (Braşov)

Braşov 28. — Incă una din victimele nenorocirei de lângă staţia Feldioara, a încetat din viaţă Săteanca Ioana Molnar a murit în drum spre spitalul din Braşov.

In stare disperată sunt Farcaş Ioan şi şoferul Pall Iosif.

Ancheta a stabilit vina şoferului în acest accident.

Catastrofă minieră în Mexic

Mexico 28.-- Din cauza ultimelor ploi, apele au năvălit în minele dela Dalbuzara.

Cinci sute de minieri au fost surprinşi în galerii şi înecaţi.

Pînă acum au fost scoase 100 de cadavre.

Luptele în Spania

Salamanca 28. -- Luptele au reinceput pe frontul de la Biscaia.

Localitatea Orbuna se află în flăcări.

D. Dinu Brătianu se informează telefonic despre situaţia din ţară

E posibil ca şeful liberal să se înapoieze curând

Bucureşti 28.— D. Dinu Brătianu, care se află în Italia, a avut ieri prima convorbire telefonică cu Bucureştiul.

DI. D. BRATIANU

Şeful partidului liberal a anunţat că Duminică va pleca dela Roma la Milano şi apoi la Lugano.

Nu se ştie dacă d. Dinu Brătianu se va mai duce la Royat spre a-şi face cura, sau se va întoarce în ţară, unde se pare că a fost rechemat.

Conferinţele ministeriale

Bucureşti 28.— Conferinţele ministeriale anunţate de guvern în diverse centre ale ţării, vor începe după serbările restauraţiei.

Prima conferinţă va avea loc la Chişinău.

Prinţesa Maria a Italiei

are şansa de a fi proclamată regină a Ungariei ?

Zvonuri interesante la Budapesta

Cu prilejul vizitei familiei regale italiene la Budapesta, au început să circule diferite zvonuri în legătură cu unele schimbări ce ar urma să se producă în Ungaria.

Astfel ziarul „Timpul" primeşte ştirea că, cu tot prestigiul regentului Horty, în Ungaria există un puternic curent monarhic.

O parte din monarhişti îl văd pe Otto de Habsburg ca rege al Ungariei; alţii speră într'o uniune Ungaria, Austria şi Cehoslovacia.

Vizita familiei regale italiene a adus din nou la ordinea zilei problema regalităţii.

Regaliştii unguri au găsit o soluţie care să nu provoace nemulţumiri în Europa şi să fie bine primită în Ungaria: aducerea pe tronul Ungariei a principesei Maria, fiica regelui Italiei.

Problema a fost pe larg discutată şi apariţia principesei Maria la Budapesta a prilejuit manifestaţii călduroase.

Rămâne de văzut cine ar putea fi prinţ consort al reginei Ungariei.

Unii sunt pentru Otto de Habsburg, iar alţii pentru fiul cel mai mare al regentului Horty. Mai ales că principesa Italiei s'a arătat foarte mult în tovărăşia tinărului Horty.

Dar, deocamdată, toate acestea sunt numai versiuni.

80 rochii pe sezon

Un trusou în valoare de milioane

al d-nei Warfield-Simpson

Londra 28.— Ziarele londoneze anunţă că trusoul d-nei Walis Warfield (Simpson), comandat la Paris, a sosit azi la Castelul Candé.

D-na Warfield (Simpson) a fixat că 80 de rochii îi vor ajunge pentru sezon. In acest scop a comandat susizisele bucăţi, la diverse case de mode.

Fiecare rochie costa în medie 60 lire sterline şi întregul trusou a fost achitat cu 6000 lire sterline (circa 5.000.000 lei).

x Examenele de sfârşit de an la şcoalele industriale de fete, vor începe la 11 Iunie în loc de 3 Iunie. Aceasta însă numai pentru clasele ale căror eleve iau parte la serbările dela 8 Iunie.

x *Legea contra speculei aplicată pe teren.* — In dorinţa de a se alătura autorităţilor în lupta începută contra speculei, Magazinul CARNAVAL str. Cuza Vodă 83 (Palatul Braunstein) a hotărât o mare reducere de preţuri la toate articolele.

Ştiri poliţieneşti

Un cetăţean jefuit în tramvai

de suma de 6500 lei

D-l Ion Răducanu din Calea Galata, a reclamat poliţiei că ieri după amează, fiind în tramvai pe str. Carol, i s'a sustras din buzunar suma de 6500.

Reclamantul a recunoscut în cazierele dela biroul judiciar, pe un cunoscut borfaş, care ar fi autorul furtului.

Se cercetează.

Furt la Uzină.—Dl. Tăutu, directorul la Uzină, a adus la cunoştiinţa comisiei I-a că Nihai Tomşa din Calea Galata 32, lucrător la Uzină, ar fi furat o mare cantitate de sârmă.

Evadat de la ospiciu. - A fost condus la poliţie M. Bercovici din str. Marta, care a evadat dela Socola.

Rep.

DOCTORUL
OVIDIU CORDESCU
consultă şi operează de:
Nas, gât şi urechi
dela orele 4—7 p. m.
Duca (Muzeelor) 32

O ATRACŢIE pentru amatorii de lucru artistic de mână constituie
Expoziţia permanentă
DE PERDELE, CUVERTURI, FEŢE DE MESEIN FILLET ŞI POINLACE A MAGAZINULUI
„LA GHEM"
STEFAN CEL MARE 2 (alături de mag. Hirschensohn)

Dr. M. SEGAL
Medic de spital
fost asistent de clinică la Berlin
BOLI ŞI OPERAŢIUNI DE
Nas, Gât şi Urechi
Consult.: 3—7 p. m.
Str. Ştefan cel Mare 68
Telefon 1767

Cămăşi de mătasă MILANEZ
ultimele noutăţi vinde eftin
EDUARD

Un ochelar bun
numai la un magazin de specialitate
Deci cumpăraţi-l la
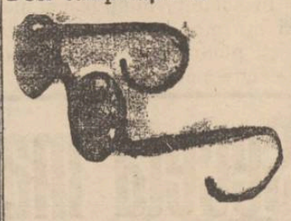
Optica „ARGUS"
STR. LAPUŞNEANU 41
vis-a-vis de Hotel Palace

Dr. M. Avram
Medic de Spital
Consultă şi operează
Boli Chirurgicale, Boli de femei, Mamoş
Consult. 3—7 p. m.
str. I. C. Brătianu 120
(Etaj)
(vis-a-vis de farm. Racovitză)
Telefon 1250

Părul cărunt îşi recapătă culoarea cu „Pigmentol".
Depozit: Farmacia Pollak
Str Ştefan cel Mare Telefon 23

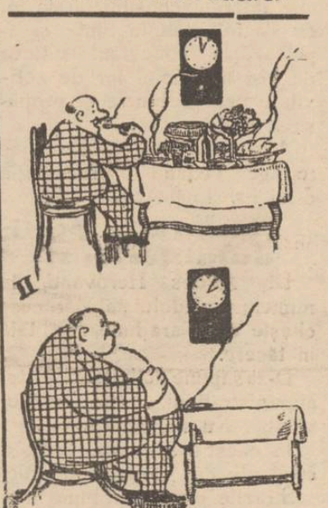

ANUL XXXIII No. 9045

ABONAMENTE
Lei 350 . . . . pe un an
„ 180 . . . . „ 6 luni
„ 90 . . . . „ 3 luni
„ 35 . . . . „ 1 lună
„ 1500 . Instituții publice

Atelierele tipografice „Opinia„
IAȘI STR. LAPUȘNEANU 37

6 PAGINI 2 LEI

OPINIA

Ziar popular cotidian

DUMINICA 30 MAI 1937

TELEFOANE
Redacția No. 1298
Administrația „ 1299
Serv. noapte red. „ 1436
„ admin. „ 1567

Redacția și Administrația
IAȘI STR. LAPUȘNEANU 37
Director: C. R. GHIULEA

COPIII NEAMULUI

Copiii noștri sunt în același timp și copiii neamului și ai patriei. Fie, că ar fi: pui de șoimi, cercetași, străjeri ori premilitari. Denumirea n'are prea mare însemnătate.

In Săptămâna Copilului în care ne aflăm, firește că e de dorit, ca privirile tuturora să se îndrepte cu mai mult interes către această mare armată de minori, cari vor fi cetățenii și ostașii de mâne ai nației.

Fie că sunt elevi în cursul primar ori secundar, fie că sunt studenți la diferite facultăți. Ei sunt ai noștri, și de formarea lor, vor răspunde în fața viitorului, nu numai părinții și protosorii lor, dar și toți ce ce au răspunderea vremelnică, fie în educarea, ajutorarea, încurajarea și darea directivelor sănătoase. peniru ca această nouă generație de tineri să fie la înălțimea înaiutașilor lor.

Noi, părinții, știm nu din auzite, ori din cărți, ci din realitate, din experiența zilnică a vieții. cu câte greutăți se învață astăzi carte. Pentru sărăcime, școala a devenit aproape un lux. Taxe și parataxe, cărți și rechizite, uniforme, dări indirecte, fac din părinți, niște adevărați oameni de sacrificiu. Dar, nu-i numai atât ! Calvarul nu s'a terminat odată cu absolvirea școlii. Ci el continuă să dureze și să atragă după el, cât mai multe amărăciuni. Cu universitatea terminală și cu o adevăr cheltuită, atâția tineri de ambele sexe se intitulează : **șomeri în haine negre.** *Perspectivele de plasare — pentru câștigarea existenții,—sunt din ce în ce mai reduse. Nu sunt locuri. Nu se mai fac numiri. Și, cele care se fac, se fac numai pe-o singură cale :* **cea a clubului,**

Dacă nu faci politică, stai și te uită ia diplomă. Stai și așteaptă vacant area unor posturi- cu slabe speranțe..

Iată de ce această Săptămână a Copilului, deocamdată, e menită tot să îngrijoreze pe părinți, care fac sacrificii eroice pentru educarea fiilor lor, fără a întrevedea la orizont putința dobândirii onorabile a ocupării unor posturi în cariera pentru care s'au pregătit.

Problema copilului, trebuie să ocupe în chip serios pe bărbații cu răspundere din această țară. Desigur, că la greutățile părinților cu mai mulți copii, celibatarii și părinții fără copii, zâmbesc cu ironie. Ar trebui găsite însă mijloace de ajutorare și încurajare a părinților cu mai mulți copii în școli. Greutățile zilei sunt prea mari. Căci Țara are nevoie nu numai de blochausuri, munîții, expoziții șosele, tractoare și de-o ploaie de legiuiri, — cât mai cu seamă de-o generație sănătoasă bine educată. plină de avânt și tare în credință.

N. H.

Expoziția dela Paris

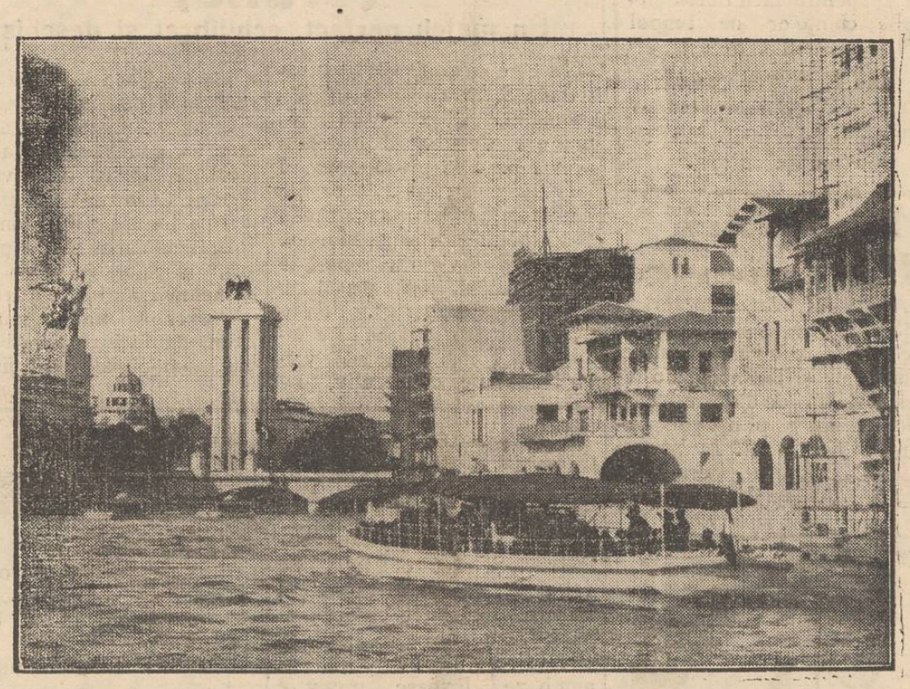

Expoziția internațională de la Paris a fost deschisă, cu mare fast, în ziua de 24 Mai. După solemnitatea inaugurală, d. Lebrun președintele Franței, s'a primblat cu barca pe Sena, admirînd pavilioanele care se înalță pe malurile fluviului (cum arată clișeul).

Dărămările la Iași

ARE ȘI D. RACOVIȚA DREPTATE

Dl. Osvald Racoviță, primarul Iașilor, a fost mereu învinuit că dărămă prea mult în orașul nostru, fără a pune nimic în schimb. Asemenea învinuire i-au adus-o și consilierii național-țărăniști, în recenta ședință de constituire a Consiliului municipal.

In această chestiune, avem de făcut o observație.

*

In Piața Sf. Spiridon era o sumedenie de magherniță, pitice, insalubre, ieșite din linie și care închideau vederea. Unele sânt în curs de dărămare ; altele au fost date la pământ încă din toamnă. In acel loc, s'a și început ridicarea unei clădiri mari ; și o altă clădire-blok va fi curând zidită la colțul străzii Brătianu. Socotind și piața monumentală ce se va face în vara aceasta, iată că un colț din centrul Iașului va căpăta aspect occidental.

Nu rămâne decât să nădăjduim că și în celelalte locuri, unde s'au produs dărâmări, se vor înălța case moderne și se vor înfăptui lucrări edilitare remarcabile.

*

Prin dărămări, se stimulează construcțiile occidentale.

Maghernițele din centru (și sânt așa de multe !) ocupă locuri bune și servesc ca prăvălii cu vad însemnat. Dacă aceste maghernițe sânt date la pământ, o sumă de negustori și oameni de afaceri vor căuta localuri noi de magazine. Insă în centru nu găsesc. Și iată necesitatea de a se ridica clădiri noui, și bine înțeles. după regulile moderne.

Găsindu-se locuri virane în centru, — ceiace până acum nu era—doritorii de a clădi sânt stimulați. In orce caz, prin dărămări la centru se poate ajunge la urbanizarea arhitectonică a Iașului.

*

Dărămările ar trebui să se exercite și spre periferie. Sânt terenuri întregi ocupate de bordee infame. Proprietarii nu se îndură să le dea jos ; și dacă clădesc fac prin curți, la dos. Așa că la stradă avem maghernițe insalubze, iar casele frumoase stau ascunse.

Și dealtfel, prin menținerea bordeelor se înmulțesc prea mult locuințele în acest oraș cu un număr stagnant de populație ; și deci am fi amenințați de o criză a proprietății urbane, —ceia ce ar avea ca urmare că, la un moment dat, s'ar opri orce zidire de case.

Prin urmare, să se dărâme cât mai mult din casele vechi și mizere, spre a se face loc clădirilor moderne.

Evident, să se facă totul cu cât mai multă chibzuială ; dar să se dărime.

D-l Racoviță are dreptate.

Cr.

Din toată lumea

D. Eduard Beneș a împlinit 52 de ani

Republica Cehoslovaciei serbătorește aniversarea a 52 ani de viață ai Președintelui Beneș.

Eduard Beneș s'a născut în anul 1885 în orășelul Kojtany, situat la 20 kilometri depărtare de vestita localitate Pilsen.

Tatăl său, un om sarac, abia avea cu ce să-l întreție pe micul Eduard (cel mai mic din cei 10 copii) la gimnaziul din Praga.

Evenimentul cel mai important din viața lui Eduard Beneș, a fost cunoștința cu profesorul Masaryk. Acesta îi deveni părinte spiritual.

In urma sfatului lui Masaryk, Eduard Beneș plecă la Paris să-și desăvârșească studiile. In capitala Franței, el a dus o viață mizerabilă, întreținându-se din mici onorarii obținute în schimbul articolelor pe care le trimetea gazetelor cehe.

In anul 1909 Ed. Beneș se întoarce în patrie și e numit profesor de economie națională la Academia de înalte studii comerciale. După trei ani a fost numit docent în specialitatea sociologiei la Universitatea din Praga.

In anul 1915, luna Septembrie. Ed. Beneș a plecat în Elveția cu un pașaport falș și s'a întâlnit cu Maryk.

In timpul războiului mondial, actualul prezident al Cehoslovaciei, a luptat alături de T. Masaryk pentru dezrobirea națiunii sale.

Și patria recunoscătoare l-a ales mai târziu Președintele republicei,

§§§

Al 7-lea centenar al Berlinului

In luna August curent, orașul Berlin își va serba 700 ani dela fundare.

Data precisă a întemeierei Berlinului, nu se poate cunoaște. Se știe că capitala de astăzi a Reichului era alcătuită pe vremuri din două târgușoare unite : Berlin și Coelln. Și asta, cu mai mult de 700 ani în urmă.

Insă, pentru a determina vârsta unui oraș, e nevoe ca numele orașului respectiv să fie menționat într'un document autentic.

Pentru Berlin, această mențiune există din anul 1237, într'un act încheiat între Episcopul și Margravul din Brandenburg. Și astfel s'a convenit să se recunoască Berlinului vechimea de 700 ani, — dată ce va fi sărbătorită cu un fast deosebit.

§§§

Accidentele...

O societate americană de asigurări a clasificat după cauzele lor, accidentele asiguraților.

Rezultatul acestor cercetări este destul de interesant.

Din 117.000 accidente declarate, cele mai frequente sunt provocate de scrintitura piciorului.

Urmează apoi căderile depe scări (31 la sută din accidente).

Nenorocirile cauzate de automobile dau un procent de 21 ; iar cele datorite sporturilor, 11 la sută.

Statistica în chestiune mai remarcă un amănunt curios : 76 persoane și-au luxat sau frânt un picior... coborându-se din pat !

Vorba ceia : Cauze mici, efecte mari !...

§§§

Știri mărunte...

— S'au împlinit o sută de ani dela ridicarea Arcului de Triumf din Paris. Această aniversare a fost de curând comemorată în capitala Franței, cu un fast deosebit.

— Pe frontul din Spania luptele continuă cu disperare. Nu-i posibilă nici o mediațiune între cele două tabere vrăjmașe. Generalul Franco, e mai ...rebel ca oricând ; iar guvernul din Valencia, prin gura șefului său, d. Negrin, a declarat decurând reprezentanților presei străine :

„Singurul mijloc de a sfârși războiul civil, este de-al câștiga.

...Alte ipoteze sau soluții nu vreau să le discut".

— John D. Rockefeller, celebrul filantrop și miliardar american decedat săptămâna trecută, a lăsat o avere care se cifrează la 555 milioane de dolari (vr'o 80 miliarde lei !).

— Intre 1 și 15 Iunie, Ministerul Cultelor și Artelor va acorda primul premiu național, pentru literatura dramatică românească.

— Regina Mary a Angliei a împlinit vârsta de 70 de ani. Evenimentul a fost sărbătorit în toată Marea-Britanie.

Noul prim ministru al Angliei

Reputatul om de stat d. Stanley Baldwin, s'a retras dela conducerea Angliei.

Dl. Neville Chamberlain(în clișeu) a fost însărcinat să reconstitue guvernul.

Măsurile guvernului

împotriva valului de scumpete

In sfârșit, s'au făcut cunoscut măsurile pe care guvernul înțelege să le ia urgent, pentru a încerca normalizarea vieții noastre economice.

Deocamdată nu se cunoaște decât rezultatul circulării pe care ministerul de industrie și comerț a trimis-o tuturor prefecților și primarilor din țară. Cetind însă acest rezumat, nu se poate să nu te izbească un lucru : statul face o sumedenie de concesiuni și renunță la o sumedenie de taxe ; și totodată obligă comunele și Camerele profesionale să procedeze la fel. Astfel, se reduc toate taxele de transport la C. F. R. ; se admite transportul alimentelor cu camioane particulare în dauna C. F. R-ului concesionar ; se suspendă taxele puse de Primării și Camerele profesionale.

Faptul e menit să satisfacă opinia publică. Prin aceste renunțări se recunoaște într'adevăr că statul cam întinsese coarda ; că nenumăratele taxe au dus și ele la scumpirea vieții. Făcând sacrificii, statul va avea însă autoritatea morală de a cere sacrificii de la domnii intermediari, să-i silească să se mulțumească cu câștigul legal.

— Speculanților li s'a tăiat apa de la moară !—s'ar putea parcă conchide. Din moment ce statul și-a aplicat singur o pedeapsă, nu mai rămâne decât să aplice și speculanților sancțiunile prevăzute de lege.

Să se urmeze drumul început, adică de sus în jos. După Stat, comune și Camere profesionale, să vie rândul marilor trusturi. Apoi să se treacă la engrosiști și apoi abia (credem că n'o să mai fie urgentă nevoie) la detailiști...

Și o să răsufle mai ușor populația acestei țări...

I. L. BASARABEANU

Aspecte urbanistice

din Viena și Budapesta

Observațiile d-lui inspector general Dr. C. Vasiliu

Continuăm să reproducem povestirea d-lui dr. C. Vasiliu, medicul-șef al județului, care ne-a expus câte-va interesante aspecte și impresii despre urbanistica Vienei și a Budapestei.

Viena : orașul ordinei și al curățeniei

Distinsul nostru interlocutor și-a făcut studiile de specializare în capitala Austriei.

D-sa n'a mai fost la Viena de mulți ani. Acum, când l-a revăzut, orașul i s'a înfățișat mult schimbat.

S'au efectuat realizări extraordinare. Localitatea prezintă un pitoresc minunat și e desigur cel mai curat și ordonat oraș al Europei.

Viena e vizitată de foarte mulți streini ; mai ales de numeroși americani cari admiră monumentele, palatele și parcurile orașului de un stil și o eleganță unică.

Cum se curăță orașul

Curățenia Vienei e proverbială.

Aspiratoare electrice, fac să dispară cel mai mic fir de praf de pe străzi ; intră apoi în funcțiune pulverizatoarele, mânuite deasemeni electric, care irizează un strat fin de apă.

Nici nu se mai discută de pavaj. Nu există pe caldarâm o gaură, cât de mică.

Și apoi coșuri pentru hârtii se află la toate colțurile. Vienezul e foarte ordonat. Nu e nevoe și nici nu sânt înștiințări, cum vezi pe la noi : „Nu scuipați pe jos", „Păstrați curățenie". „Nu murdăriți".

Locuitorii Vienei în mod instinctiv păstrează curățenia, ori unde s'ar afla,

Lucrările edilitare și cele pentru tramvai, instalații electrice etc. se execută numai noaptea,

Muncitorii sânt perfect instruiți ; nu strică într'un loc decât atâta cât pot repara în acea noapte.

Și aici facem o scurtă paranteză : In Iași se lucrează de vre-o două luni la refacerea pavajului străzii Lăpușneanu. De două luni nu se mai circulă pe această stradă ; de două luni cazanele cu smoală și lemnele depuse pe ambele trotuoare, împiedică circulația !

Și bieții pavagii lucrează în căldura dogoritoare a soarelui, când aceiași muncă s'ar putea face foarte bine și noaptea, instalându-se pe porțiunea unde se lucrează, becuri electrice !

Circulația în Viena

Circulația în Viena e foarte

Continuarea în pagina 2-a

In amintirea lui A. Steuerman-Rodion

Pe marginea volumului său postum, „In depărtări"

de C. SATEANU

Vă mai amintiți, cetitori asidui ai „Opiniei", de savantele rubrici „Oameni și lucruri" coloana cincea, „Struna zilei" și variata rubrică din pagina doua a ziarului „Litere-Științi-Arte", întreținută decenii întregi de regretatul poet și talentat scriitor dr. *A. Steuerman-Rodion*, pe care nemiloasa și cruda „uitare" l-a răpit mai mult decât însuși moartea ?

Din această dureroasă uitare, a fost scos acum regretatul nostru admirat confrate, defunctul scriitor dr. A. Steuerman-Rodion, căruia o injecție de morfină i-a stins viața, la sfârșitul marelui război național, acum aproape douăzeci de ani.

Un mânunchiu din admirabilele și impresionantele sale poeme cotidiane risipite din belșug și cu rar talent de meșter prozator, publicate în acest ziar, în mult gustata i rubrică „Oameni și lucruri", a fost tipărit sub îngrijirea septuagenarului scriitor M. *Schwartzfeld* în populara „Bibliotecă pentru toți" (număr dublu, 1475—1476, costând numai 14 lei). Volumașul este intitulat „In depărtări", cuprinzând în serie, rellecții și poeme când lirice, când filozofice, intitulate : „Din tragediile vieții", „Din tainele vieții", „Glosse", „Mărimi dispărute".

. . . . . .

Cu emoție vibrantă, am cetit aceste pagini ale uitatului poet, nuvelist și talentat publicist și gazetar. Mai mult decât atât, le-am *recitit*, fiindcă le-am cunoscut în decursul apariției lor în „Opinia" și mărturisesc că am resimțit un regret tainic, ce nu-l pot exterioriza, ci îl pot deține doară prin aceea că mi-au venit în minte zile de adevărată mândrie pentru presa noastră cotidiană și în deosebi, pentru mediul eminamente intelectual al Iașului, „de odinioară", cum ar zice duiosul meu camarad *Rudolf Suțu*, care în sentimentalismul său, plânge și deplânge în vechi amintiri, pe ruinele unui oraș dispărut, deși există, dar totuși dispărut din patriarchala-i tradiție.

*

Se cunosc împrejurările profund tragice în care *Rodion* și-a curmat firul vieții. Grozăviile războiului pe care l-a cunoscut pe front și în haosul de intrigurare dinapoia frontului, în lipsurile și mizeria orașelor, i-au rupt echilibrul.

Convoiurile de răniți, exantematici, pelagroși și toate acele înlorătoare priveliști, i-au zdruncinat echilibrul sufletesc și *Rodion*, scos din meditațiile sale zilnice, din absorbirea sa culturală și artistică, a revenit acasă demobilizat la încetarea războiului, cu gândul ferm de a-și încheia viața.

Și în camera sa de consultațiuni medicale, într'o noapte de început de toamnă, prin Septembrie 1918, el și-a injectat morfina ucigătoare, care i-a eliberat sufletul adânc torturat.

Nefericitul *Rodion* a revenit de pe front cu hotărârea fermă de a se sinucide. Luându-și rămas bun în acea noapte fatală—fatală pentru noi su-

Continuarea în pag. 2-a)

Cum se sdruncină sănătatea

Otrăvurile pot să atace organismul în diferite moduri: la mușchi, provocând durerosul reumatism muscular; la nervi determinând nevralgii, nevrite, migrene. Ele pot să se strecoare în încheeturi și să le anchilozeze, să se ingrămădească sub pielea și să producă mâncărimi, furuncule, eczeme. Toxinele și deșeurile ne eliminate sunt una din cauzele principale a turburărilor circulației: menstruații dificile, varice, emoroizi, arterioscleroză.

ESTE DECI INDISPENSABIL DE A FACE CURE REGULATE DE DEZINTOXICARE

URODONAL

Menține perfectul echilibru intern

Este un produs Chatelain, marca de incredere

LA FARMACII ȘI DROGUERII

Un vin vechi

delicios și foarte eftin

găsiți atât en-gros cât și în sticle sigilate la Dl.

ȘTEFAN NEGRUZZI

STR. I. G. DUCA (Muzelor) No. 13

— La cumpărarea covoarelor orientale —

de orice mărime, adresați-vă direct primei surse

„TEBRIZ"

Expoziție permanentă—Cumpărând la prima sursă realizați 50% reducere față de ambulanți.
Centrala Iași, **Str. Lascar Catargiu No. 34**
Telefon 1682

ia TYP

cel mai bun și sigur purgativ

LA FARMACII ȘI DROGUERII

Stofe bune și eftine

PENTRU SEZONUL DE VARA

pentru haine bărbătești, taieruri și pardesiuri de damă.

vindem en detail cu prețurile fixe și originale ale fabricei BUHUȘI

Vizitați-ne cu încredere

B. Cofman & D. Volodarschi

--- IAȘI ---

Strada Ștefan cel Mare Nr. 59

Telefon 1341

Doctor
Adrian Ștefănescu
Medic de Spital
Boli interne și nervoase
METABOLISM BAZAL
Consult 4—6 p. m.
STR. I. G. DUCA No. 16
(fostă Muzelor)

DOCTORUL
R. DAMSKER
Medic de Spital
Str. Ghica Vodă No. 32
între 7-9 și 3-6
MEDICINA INTERNA
SIFILIS ȘI GENITO-URINARE

Conservați covoarele Dvs. de preț

încredințându-le spălătoriei specia'e a atelieru ui de covoare orientale

„BUCHARA"

Iași, Str. Lăpușneanu 28

care lucrează după ultimele metode chimice pentru înlăturarea moliilor, făcându-le ca noi. — Prețuri convenabile

Vizitatorii stațiunei climaterice

Gura Humorului

sunt rugați a se adresa pentru închirierea locuințelor pe timpul sezonului, d-lui

HERMAN NOE
Gura Humorului

Costul intervenției Lei 50 în timbre poștale.

Moșteniri din America

AVOCAT, pleacă în curând în Statele Unite și Canada și preia spre rezolvare chestiuni comerciale și juridice (moșteniri, cercetări de dispăruți, etc). Informațiuni și prin corespondență: *Dr. L. A. Finkelștain*
Avocat, Cernăuți,
Str. Avram Iancu 9
Telefon: 1192 și 1193.

dureri de cap
oricât de apăsătoare binecă
NOVAL
antinevralgic fără greș

RADIO, marca Eumig, în perfectă stare de funcțiune de vânzare, de ocazie. A se adresa la ziar.

PIERDUT Buletinul Biroului Populației Iași No. 39720 din 9 Martie 1929 pe numele de David S. Malca din str. Trancu No. 12.

Cine-l va găsi și va uza de el, și nu-l va depune autorităților în drept, va suferi consecințele legei. Acest buletin se declară nul.

PIERDUT Buletinul Biroului Populației Iași cu No. 51532 din 15 Oct. 1934 pe numele de Safta Picioroga din strada Cuza Vodă 45.

Cine il va găsi și va uza de el și nu-l va depune autorităților polițienești va suferi consecințele legei. Acest buletin se declară nul.

Azi la Roxy

Prețuri de vară 8 și 13 LEI

Tinerețea unei regine

cu Jenny Jugo și O. Tressler
Al 2-lea film
—Colosalul succes sovietic—
GULIVER
în țara piticilor

Va dor bătăturile? Distrugeți-le cu „Coricol".

Depozit: Farmacia Pollak
Str. Ștefan cel Mare Telefon 293

Costume de baie

și halate ultimele noutăți au sosit la magazinul

„FAVORIT"

Cronica Sporturilor

Textila - Franco - Română (Brăila)

Un match perfect echilibrat și deschis

In campionatul diviziei naționale 3, incep să se încheie socotelile. „Textila" de pildă mai are de jucat 2 matchuri acasă, pe care presupunem că le va câștiga; și 3 jocuri în deplasări la București, Brăila și Cernăuți—cu șanse minime.

Ultimele victorii repurtate de Textilieni, i-au plasat în afara „zonei moarte". Pentru moment retrogradarea este înlăturată. Totuși frumoasele victorii obținute consecutiv, nu ajung pentruca „Textila" să rămâie în divizia secundă.

Deaceia, muncitorii nu trebuie să considere prea ușor jocul de mâine, când vor întâlni pe „Franco-Română", puternica formație brăileană.

Brăilenii sunt foarte periculoși, și chiar pe teren străin își apără culorile cu ardoare.

Prevedem un joc viu disputat, unde învingătorul va fi desemnat după fluerul final.

Semm.

Aspecte urbanistice din Viena și Budapesta

(Continuarea din pag. I-a)

intensă. Și sânt tot felul de vehicule. Au rămas puțin din trăsurile romantice care amintesc Viena de altă dată și circulă alături de taxiuri și autobuze luxoase, tramvaie comode (patru vagoane la un loc), autocare și metropolitane care au legătura imediată cu orce tramvai.

Toate vehicolele gonesc pe străzi cu viteză și nu clacsonează absolut nimeni. Iar accidente se întâmplă foarte puține, Agenții de circulație—unii care dirijează electric luminile de neon, alții călări, alți învesmântați cu mâneci albe,—conduc imensul turnicar cu deosebită pricepere

La Kanennberg, (periferie a Vienei) există o minunată autostradă în serpentină, foarte largă și feeric iluminată noaptea.

In apropiere este o pădure perfect amenajată, ca loc de recreație. E unul din colțurile cele mai pitorești ale orașului.

Alte aspecte

Interesant e că magazinele sânt deschise până la ora 12 noaptea.

In schimb, Duminica și sărbătorile orce activitate e amorțită. Până și tulungeriile sânt închise. Dar sânt automatele pe străzi care-ți servesc toată sorturile de țigări.

Animația pe străzi, e foarte pronunțată. Iar magazinele sânt pline de clienți. In schimb, în localurile de consumație nu mai vezi lume ca înainte. Doar câte-va mai alese, sânt populate în special de străini! Se simta sărăcia!

Mișcarea artistică e remarcabilă.

Opera și Burgtheater sânt pline în fiecare seară, până la ultimul loc. Jarmilia Novotne a obținut decurând frumos succes în „Voevodul Țiganilor".

Și ceva despre Budapesta

Budapesta e un oraș în veșnică prefacere. Mereu se înalță clădiri noi, minunate ca stil arhitectonic.

Viața—comparativ—e mult mai ieftină ca la Viena.

Caracteristic orașului e feeria de lumini noaptea. Iar lumea e foarte elegantă. In localurile vestite vezi femei în toalete superbe și bărbați îmbrăcați după ultimul model; ceiace la Viena nu se remarcă.

In capitala Austriei luxul nu e pronunțat; populația e îmbrăcată corect dar nu luxos.

Budapesta a început să devină punct de atracție pentru streini!...

M. ADMAR

Informațiuni

x *O masă bună, la aer bun, o luați în grădina „MUȚU" Str. Lăpușneanu 6.* 2.

x Dureri, reumatism, guă, piatră la ficat, arterio-scleroză, lumbago, sciatică, sunt vindecate prin URODONAL. El previne congestiunea, apoplexia, uremia; el face să scadă tensiunea arterială, curăță ficatul, rinichii și vezica de nisip și calculi urici; el desintoxichează organismul și îi restitue supleța și vigoarea.

x *Legea contra speculei aplicată pe teren.* — In dorința de a se alătura autorităților în lupta începută contra speculei, Magazinul CARNAVAL str. Cuza Vodă 83 (Palatul Braunstein) a hotărât o mare reducere de prețuri la toate articolele.

O nouă cotizație a asiguraților sociali

Timbrul antituberculos

Cu începere de la 1 Iunie 1937 asigurații sociali vor avea de plătit o cotizație în plus. E vorba de cotizația înființată prin lege specială, pentru colectarea fondului de asigurare împotriva tuberculozei.

Astfel de la 1 Iunie se va aplica pe cărțuliile asiguraților, pe lângă celelalte timbre de asistență și invaliditate, și un timbru antituberculoz, variind între 2 și 4 lei pe săptămână. După salarul asiguratului. Această cotizație va trebui să fie suportată de patron și asigurat.

Timbrul antituberculoz va da dreptul asiguratului bolnav, la internare în sanatoriu și întreținere atâta timp cât boala lui va dura.

D-l C. Buhoci, noul director al Casei de Asig. Sociale Iași, a primit ieri dispozițiile în legătură cu aplicarea acestui timbru.

Des.

Informații

x LA CASA ASIGURĂRILOR. —Noul director al Asigurărilor Sociale d. C. Buhoci și-a luat postul în primire.

In primul rând d. C. Buhoci a luat contact cu funcționarii, dându-le îndrumări asupra modului în care au a se comporta cu asigurații.

Noul director a cerut funcționarilor atenție la nevoile asiguraților și comportare civilizată în raporturile cu ei.

x Asociația Culturală a Femeilor Evree invită membrele la conferințele d lor: Dr. A. Lewinsohn-Ierusalim, Dr. M. Helfman-București și Ing. I. Spindel-Cernăuți, cari vor avea loc DUMINICA 30 MAI ora 5 jum. p. m. în localul Asoc. str. Ștefan cel Mare Nr. 40. Intrarea liberă.

x Astăzi Sâmbătă 29 Mai și mâine Duminică 30 Mai matineu și seara, se joacă la Național, faimoasa operetă de colosal succes:

S U Z A N A

Prețurile locurilor sunt cele mai scăzute posibil; dela

10 lei la 30 lei

Rețineri de locuri din vreme la Socec.

x D. Jak Nimovitz din str. Ștefan cel Mare, a acționat în judecată comercială Societatea „Agricola Foncieră" pentru suma de 954,870 lei.

Hemoroizi!

Imediat ce veți întrebuința supozitoarele hemoroidale Anusol Goedecke, veți observa că senzația de neliniște, de rea dispoziție și durere, va dispare. Vă veți simți din nou înviorat și bine dispus, durerile vor dispare. Anusol Goedecke se administrează ușor. Și medicul Dv. vă va recomanda acest remediu.

Anusol Goedecke

x Membrii fanfarei Macaby-Hacoah, sunt înștiințați că repetițiile au loc regulat în fiecare Luni, Miercuri și Sâmbătă ora 9 seara.

Repetițiile au fost intensificate în vederea zilei Eroilor.

Străjerești

Pentru domnii patroni ai instituțiilor industriale și comerciale

Legea de organizarea O. E. T. R.-ului cuprinde și tineretul extra-școlar, printre care și ucenicii de toate categoriile, care vor trebui să se organizeze în conformitate cu legea.

Deocamdată facem apel pe această cale la bună-voința și înțelegerea patronilor care au în supravegherea lor ucenici și ucenice, care fac parte din organizațiuni străjerești, ca să li se permită să ia parte la repetițiile în vederea programului dela 8 Iunie.

Sănătate!

Comandantul Cohortei de Străjeri
„M. Kogălniceanu"

Adunare sionistă

Dl. *Dr.* A. Lewinsohn-Ierusalim, fost deputat în Seimul Polonez, Doamna Selma Marcuerita Margulies-București, președinta A. C. F. E. din România, Dl, Dr. M. Helfman, directorul centralei Keren Hayessod România și Dl. Ing. I. Spindel-Cernăuți, vor lua cuvântul la întrunirea care va avea loc DUMINICĂ 30 MAI ORA 10 JUM. în sala Orfelinatului Evreesc.

D-lor vor face expuneri cu privire la problema reclădirei Palestinei în legătură cu apropiatele deciziuni ale comisiuni Peel,

Intrarea liberă.

Pe călduri sufocante numai Borvizul de Borsec răcorește.

In amintirea lui A. Steuerman-Rodion

(Continuarea din pagina I-a)

pravițuitorii, dar cu siguranță salvatoare pentru el, însetatul de liniștea eternă — când a scris acea tragică „chemarea nopții" cu care și-a făcut datoria între gazetă, scriind în clipa din urmă, ultima cronică pentru rubrica sa „Oameni și lucruri".

Acea „Chemarea nopții", un adevărat „de profundis", a fost eternizată într'un sonet de către poetul M. Codreanu, bunul său prieten și admirator.

In volumașul postum acum apărut, „Indepărtări", găsim între glossele sale lirice sau filozolice, o mică poemă, intitulată „Scrisoare din cer" (pagina 106-109) din care aflăm că Rodion se purta mai mult cu gândul funest al sinuciderii, gest pe care pare că l-a motivat cu anticipație—căci iată ce scrie el în această dramatică poemă în proză, adresându-se din capul locului către:

„Scumpii mei foști prieteni, gazetari de profesie și de ocazie! Urmăresc aci cu multă luare aminte articolele și reflecțiile voastre, începând cu cele dintâi intitulate: „Sinuciderea lui X", „Drama din st. Z"... până la cele din urmă, ca: „Misterul unei sinucideri" și celelalte; prin care mă siliți nu numai a descoperii toată lumina și întreg adevărul, dar și a asigura o răzbunare" a victimei; victima, se înțelege, sunt eu acel care *am fost prietenul vostru* și care urmăresc cu interes și cu mirare—nu însă cu admirație, — străduințele voastre".

Și tot în această mică poemă, *Rodion* continuă o confesiune, legitimând ca logică fapta sa:

„N'am făcut doar cine știe ce viteție.

„Am scurtat numai cu un număr de ani drumul pe care veți merge cu toții, drumul pe care aveam să merg la rândul meu, cu deosebire numai că n'am găsit cu cale să rabd, că merită să rabd până când o lungă agonie a vre'unei infirmități, a vrâstei, mă va trimite acolo unde am pornit eu insumi, de bună voie, în plină vigoare și sănătate, mergând drept, nu încovoiat și ridicul.

„Dispărând, am micșorat câtimea de suferință; am sporit lumea cu un...loc; am tăiat putința oricăror alte suferințe fizice sau torturi sufletești și aci, în înălțime--căci în univers tot ce este jos e și sus în acelaș timp--aștept clipa uitării ca să pot vedea cu seninătate și cu zâmbet frământările noastre, a tuturor".

Iar această clipă a uitării pe care a bănuit-o în viață fiind, s'a prefăcut în luni și ani și continuă a se prelungi la infinit. pentrucă Rodion, având un destin crud, a rămas în completă uitare, iar această „Scrisoare din cer", parvine acum după aproape două decenii; ca din fundul pământului, care n'a vrut să-l înghită pe nefericitul poet.

. . . . . .

Prea ne-am apropiat sufletește de tragica clipă finală a a lui Rodion și prea ne-a zguduit volumul său „In depărtări", ca să putem continua aci cu o recenzie.

Cetitorii cari apreciază o literatură onestă și talentată ca aceia a lui Rodion, să citească micul său volumaș „In depărtări". Și să-l citească mai cu seamă tinerii noștri confrați din presă, căci vor găsi în aceste pagini, vibrarea unui temperament artistic, a unui gazetar de rasă și vor găsi în mica cărțulie, modele de stil și de limbă, ba chiar modele de atitudine și rectitudine, atât de necesare în zilele noastre, pentru apostolatul presei cotidiane.

C. SATEANU

N. B. — Cu rezerva de a reveni asupra volumului „In depărtări". ținem a arăta că în aceste pagini, figurează pe lângă atâtea probleme psihice și reflecții meditative, minunate scrieri din călătoriile făcute de Rodion prin țări străine, precum și reminiscențe literare despre Carmen Sylva, Eminescu, Creangă, Caragiale, ș. a.

Regret numai că dl. M. Schwarzfeld care a aranjat materia extrasă din manuscrisele postume ale poetului, n'a dat încă în vileag manuscrisele inedite pe care subscrisul le-a obținut dela G. Ibrăileanu, Gh. Topârceană, prof. Paul Bujor, prof. I. Simionescu, prof. Eug. Herovanu și alții, cronici scrise în săptămâna în care s'a produs tragedia și pe care subsemnatul le-a predat de atuncea încă, d-lui M. Schwarzfeld.

Știu bine că au fost pagini, de judicioasă critică literară și și de pioase evocări, consacrate regretatului poet.

C. S.

ȚINE MINTE

ANTINEVRALGIC - NEÎNTRECUT

VINDECĂ **TESTA** COMBATE

DURERI DE CAP · RĂCELI · DURERI DE DINȚI

Citiți „OPINIA"

Cremele și săpunul MON TEN

Preparate după nouile formule ale institutelor de înfrumusețare din Paris sunt cele mai perfecte pentru a obține un ten lipsit de pete și pistrui.

Crema Mon Ten DE NOAPTE, înlătură fardul, pudra din timpul zilei, ridurile și sbârciturile.

Crema Mon Ten DE ZI vă apără tenul de vânt, soare și uscăciune, menținându-l în permanență catifelat și elastic, astfel că pudra aderă perfect și uniform.

Săpunul Mon Ten curăță tenul fără să-l irite, iar grație gălbenușului de ouă și oloiurilor vegetale ce le conține, porii se închid, iar tenul capătă aspectul de marmoră.

Cereți la toate drogheriile și parfumeriile.

Exantematicul, pelagra și tuberculoza

bîntue în județul Botoșani

Măsuri severe luate personal de d. dr. T. Bulău, inspectorul regiunii sanitare

Aseară s'a înapoiat în localitate, d. dr. Th. Bulău, inspector general sanitar, din inspecția făcută în ultimele 3 zile în județul și orașul Botoșani.

Exantematicul

La Botoșani, d. dr. Bulău s'a interesat în special de combaterea epidemiei de tifos exantematic, care continuă să dea cazuri zilnic.

Ultimul caz s'a declarat zilele trecute la liceul de fete din Botoșani. D-sa a dispus pe loc să se ia măsuri de profilaxie, pentru ca boala să nu se întindă printre elevele școalei.

A apărut pelagra

In inspecția făcută în județ, mai ales în comunele de lângă Prut, d. dr. Bulău a constatat că dela începutul acestei luni pelagra și-a făcut apariția și a început a se întinde, mai ales în sudul și răsăritul județului, lovind în deosebi pe femei și copii.

D. dr. Bulău a dispus să se interneze de îndată în spitalele apropiate și să fie puse în tratament toate cazurile ivite, — cerând în acelaș timp ministerului sănătății, sporirea alocației pentru hrana în spitale, a acestor bolnavi în deobște foarte slab nutriți.

Tuberculoza face ravagii

O altă constatare destul de alarmantă, făcută de d. dr. Bulău, este sporirea neobișnuită a cazurilor de tuberculoză deschisă, contagioasă, în multe comune din acest județ. Această boală a luat, pe alocuri, o formă adevărat epidemică.

Sunt comune, spune d-sa, care au în prezent 100 până la 200 cazuri de tuberculoză contagioasă. Bolnavii zăcând la domiciliu fără posibilitate momentană de izolare sau de tratament special, pot contribui la tuberculizarea populației sănătoase.

Față de această îngrijorătoare stare de lucruri, d. dr. Bulău a dispus pe deoparte să se interneze pe cât po ibil, în spitalele rurale, și bolnavii cu tuberculoză deschisă ; iar d-sa a intervenit la ministerul sănătății, spre a li sesizată Liga pentru profilaxia tuberculozei, căreia să i se ceară înființarea de dispensare speciale și construirea în județ a unui sanatoriu.

Zona de la Prut

In ceia ce privește epidemia de tifos exantematic în județ, dl. dr. Bulău a constatat că ea a fost stăvilită prin măsurile luate de organele sanitare locale.

Pentru a se asigura cum funcționează nouile cuptoare de deparazitare, construite în toate comunele de pe malul Prutului, d-sa a pus să funcționeze acele cuptoare și a rămas pe deplin mulțumit de modul cum se efectuează deparazitarea. D-sa a dispus ca în toate satele unde sunt cuptoare, să se instaleze și băi (dușuri).

In acest chip, declară d-sa, de-alungul Prutului, tifosul exantematicul care ne vine din Basarabia va da peste o zonă de apărare sanitară care nu-l va lăsa să treacă mai departe.

REP.

O cură de Helmitol:

e simplă și nu vă deranjează deloc în exercitarea profesiunii Dv. Luați, timp de o săptămână, dimineața și seara, 1—2 tablete Helmitol într'un pahar cu apă zaharată. Tabletele Helmitol spală toate materiile dăunătoare depozitate în căile urinare, curăță sângele și dau vigoare nouă întregului organism.

TABLETELE HELMITOL

BAYER

Invitațiune

Inserții

Pentru intrarea în posesiune a sumelor din acțiuni și a depunerilor pentru fructificare la Banca Salariaților publici din Iași, sunt invitați cei interesați să vină Duminică 30 Mai a. c. ora 5—6 p. m. în strada Sărăriei 31, spre a lua cunoștință.

T. Maxim

O Lămurire

Primim :

In ziarul Dv. No. 9041 din 26 Mai a.c. sub titlul „Invitație" un D-n. pe nume Th. Maxim își permite să critice conducerea prezentă a B-cii Salariaților Publici Iași.

Eu știu și cred că toată lumea conștientă e de aceeași părere, că înainte de a vorbi de rău de cineva trebue să te cercetezi bine singur dacă nu ai vreo vină.

Și acum să dau câteva explicații :

1) D-lui a omis să precizeze faptul că la adunarea g-lă de la 25 | IV | 1937, n'am fost delegat numai eu, ci și dl. Lt. Col. Vasiliu Gh. pensionar și membru în Comitet.

2) Chestiunile desbătute la adunarea g-lă s'au comunicat tuturor D-lor acționari ce s'au interesat și care au trecut pela sediul B-cii, precum și Comitetului de Direcție, fapt ce poate constata din Procesul Verbal din 23 Mai a. c.

3) Dl. Maxim la adunarea g-lă a criticat operațiunile din trecut ale B-cii, uitând că era membru în Comitet în timpul când s'au efectuat acele operațiuni și ne întrebăm dece la adunările generale anterioare n'a spus nimic contra, poate din motivul că pe atunci se plăteau membrilor jetoane de prezență și D-lui mai lua și bani cu împrumut cu scadențe lungi, sumi pe care nici până azi nu le-a achitat.

4) Susnumitul nu are calitatea de a critica căci acele operațiuni le-a acceptat în mod tacit, iar pe de altă parte faptul că s'a ajuns cu Banca în situația de azi, se datorește înparte și D-sale care datorează Băncii o sumă de șase ori mai mare decât capitalul ce are depus, — datorie de câțiva ani — ce nu voiește a o achita cu toate invitațiile noastre ; precum și altor debitori asemănători.

5) Banca în prezent — datorită noului Consiliu în frunte cu d. Profesor Doctor N. L. Cosmovici — și-a început activitatea intensă, executând debitorii și achitând creditorii, conform obligațiunilor stabilite prin Lege.

Am dat această lămurire fiindcă am fost vizat, direct și declar că nu voi mai răspunde în scris nimănui oricât și orice ar mai putea născoci mintea unui om interesat, devenit binefăcător.

D. Ciobotaru

*) Ziarul nu răspunde de cele cuprinse în această rubrică.

Un cântec vechi-nemuritor

APA DE COLONIA

In ritmul valsului lui Johann Strauss, au dansat și vor dansa ani dearândul, generații. La fel, mireasma grațioasă pe care o împrăștie apa de Colonia RICHARD HUDNUT biruiește timpurile, prin superioritatea calității sale, rămânând nemuritoare.

Intrebuințarea acestei Ape de Colonia dovedește gust și rafinament, întrucât la crearea ei s'au ținut în seamă două elemente: finețea și distincția discretă, ce trebuie să evoce mireazma concentrată din flaconul cu Apa de Colonia RICHARD HUDNUT.

Apa de Colonia „Gemey", „Richesse", „Le Début Vert" și „Le Début Noir", sunt cele patru creațiuni minunate ale casei RICHARD HUDNUT.

Richard HUDNUT

Comemorarea lui Creangă

la cercul ieșenilor din București

„Cercul ieșenilor" din București, care dezvoltă o activitate atât de frumoasă, a luat hotărârea să comemoreze Duminică 30 Mai, pe cel mai autentic scriitor al Moldovei, Ion Creangă.

Dl. Stângaciu, consilier al municipiului Iași, recent cooptat în comitetul cercului ieșenilor, a fost însărcinat cu achiziționarea materialului referitor la Creangă, în vederea acestei comemorări.

D-sa a fost la Iași, unde prin bunăvoința d-lui Ath. Gheorghiu-Socec, a primit 35 tablouri ale lui Creangă și 50 albume cu vederi din Iași ; de asemenea, cu concursul d-lui deputat E. Ceicovschi, a împrumutat dela bujdeuca lui Creangă, un tablou care reprezintă pe Creangă și Eminescu, stând la taifas.

La solemnitatea din capitală vor lua cuvântul, d-nii prof. dr. I. Mironescu, în numele Asoc. „Prietenii Universității" și a scriitorilor ieșeni ; prof. Octav Botez, din partea Facultății de litere din Iași ; prof. Octav Botez, din partea Facultății de litere din Iași, prof. I. Botez, din partea Primăriei Iași, etc.

Au aderat până acum la această comemorare, Primăria Iași, Ateneul „Tătărași", Regionala Moldovei a Fundației Regale, Mitropolia Moldovei, Asoc. clerului ortodox, Sindicatul ziariștilor ieșeni, Rectoratul Universității din Iași, Blocul pensionarilor publici, Asoc. studenților, Asoc. învățătorilor ieșeni, Baroul avocaților din Iași, precum și alte instituții din țară.

Repartizarea atribuțiilor ajutorilor de primar

Dl. primar Osvald Racoviță a repartizat ieri atribuțiile d-lor ajutori de primar, în felul următor :

D. Pascu Stanciu : direcția financiară, ordonanțarea, percepția, constatarea, administrativul, bunurile, alimentarea, morile, brutăriile și Piața Halei.

D. Nec. Dobrovici : salubritatea, abatorul, domeniile, starea civilă, piața Nicolina.

D. Ioan Popovici : construcțiile, electricitatea, arhitectura, clădirile, plantațiile, cimitirele, Piața Păcurari.

D. Matache Georgescu : serviciul planului, parcelele, serviciul sanitar și veterinar, serviciul barometric, ecarisajul, asistența socială, Piața Sft. Spiridon și băile comunale.

Personal, d. Osval Racoviță și-a alocat următoarele atribuțiuni : personalul, apa și canalul, comunicațiile și chestiunile neprevăzute.

Expoziția

de Păsări și Animale din Iași

Asociația Avicolă a crescătorilor de păsări și animale mici din Iași „Pasărea Iașului", de sub conducerea apreciatului avicultor d. A. Tinculescu, a deschis în str. Cuza-Vodă Nr. 32 Iași (vis-avis de fost Bancă Dacia) o interesantă Expoziție de Păsări selecționate și diferite specii de animale mici, cu scop cultural-educativ, spre a stimula gustul creșterei acestor specii.

Sunt expuse cele mai frumoase exemplare, cu prețuri extrem de eftine.

Expoziția rămâne deschisă până la 15 Iunie a. c.

x *D-l Prof. August Scriban, retrăgându-se la pensie, și-a luat rămas bun de la elevii săi de la Liceul Internat, strângînd mâna fiecărui elev în parte și urându-le spor la învățătură.*

Despărțirea emeritului dascăl de elevii săi dragi, a fost foarte emoționantă.

x FESTIVAL. — Mâne, Duminică după amează, va avea loc un frumos festival la Ateneul „Dr. C. Anghelescu", condus de pr. Gh. Niculea.

Va da concursul corul bisericii „Prapa Doamna" de sub conducerea d-lui Sorin Vânătoru.

In rest, conferință, recitări, etc.

Se prevede un frumos succes

x Tribunalul local a dat ieri un nou termen în procesul de dare de foc intentat comerciantului Itic Grosman din str. Brătenau.

x Parchetul a trimis în judecată pentru trafic de influență pe tânărul Ionel Sarian absolvent al facultății de drept din Iași.

Acesta a luat o sumă de bani de la o tânără spre a-i face o intervenție la un funcționar.

x **Liga Culturală** secția Iași, a organizat pentru mine Duminică 30 Mai, ora 5 p. m. o conferință la Școala primară Cuza-Vodă din Str. Vasile Lupu.

Sf. Sa preotul Gh. Tudorache va vorbi despre „Sf. Evanghelie și Egalitatea". Va urma o producție artistică.

Intrarea liberă.

x Eri a avut loc înmormântarea defunctului Virgil Biberea fost funcționar al Casei de Asig. Sociale.

Din partea corpului funcționăresc al asigurărilor au luat cuvântul d-nii Covaci Aurel, Mărgărint și Coroi.

x *D-ra* **Rodica Sutzu la Radio.** — Foasta noastră concetățeancă, d-ra Rodica Soutzo, diplomată de la „Ecole normale de musique" din Paris, elevă a marelui profesor Cortot, va executa la Radio-Buc., mâne Duminecă 30 Mai, ora 10 fără 5 seara, următorul program : Patru sonate de Domenico Scarlatti ; Malaguena de Albeniz ; Preludiu No. 5 de Rachmaninoff ; Nocturna în si bemol minor și Vals în mi minor de Chopin.

(Concertul va ține 35 minute).

x Din cauza că Primăria Municipiului Iași urmează să dărâme imobilul său din str. Cuza Vodă 48, **Farmacia și Laboratorul chimic Dr. Ratianu** care se găsea în acest imobil, **S'AU MUTAT** pe aceiași stradă vis-a-vis, în Palatul Braunstein, la No. 83.

Vila Chihaia - Vatra Dornei

Construcție nouă cu 22 camere, confort modern, apă caldă și rece în fiecare cameră, în apropierea stabilimentului și a parcului băilor. Prețuri modeste.

Se va adresa Administrației Vilei Chihaia din Vatra Dornei sau Cernăuți Piața Unirei 4.

Prefectura Județului Iași

Publicație

No. 5687 1937 Mai 24

Se aduce la cunoștința celor interesați că, în localul Prefecturei de județ Iași —Palatul Administrativ—, se va ține al doilea termen de licitație publică cu oferte închise și sigilate, în ziua de 12 Iunie 1937, orele 12 a. m., pentru aprovizionarea pe întregul an financiar 1937 | 1938, cu furnituri de cancelarie necesare serviciilor Prefecturei de județ conform tabloului anexat la dosar.

Licitația se va ține în conformitate cu art. 88—110 incl. din L. C. P. Regulamentul O. C. L. și normele pentru ținerea licitațiilor publice, publicate în M. O. No. 127 din 4 Iunie 1931.

Toate persoanele cari vor lua parte la licitație, vor depune pe lângă ofertă și o garanție de 5% din valoarea furniturii oferită consemnată sub recipisă la Ad-ția Financiară de Incasări și Plăți Iași sau la Casa de Depuneri și Consemnațiuni București, iar oferta se va face numai în conformitate cu caetul de sarcini, care poate fi văzut în fiecare zi de la ora 11—12 a. m. în localul Prefecturei, Biroul Economic.

Prefectul Jud. Iași, T. ZIPA

p. Șeful Serv. Financiar, Gh. Popovici

Dr. M. Avram

Medic de Spital

Consultă și operează

Boli Chirurgicale, Boli de femei, Mamoș

Consult. 3—7 p. m.

str. I. C. Brătianu 120

(Etaj)

(vis-a-vis de farm. Racovițzi)

Telefon 1250

Lucrări la Uzina de electricitate

O mare clădire, pentru tablourile de distribuție

E cunoscută ieșenilor frumoasa activitate desfășurată la Uzina de electricitate.

Pe zi ce trece se aduc îmbunătățiri atât instalațiilor de electricitate cât și liniilor de tramvai.

In prezent se lucrează intens la ridicarea unei mari clădiri, în 3 etaje și subsol, alături de sala motoarelor.

In această clădire, se vor instala tablourile de distribuție a luminei.

Până acum aceste tablouri se aflau în sala motoarelor, ceia ce constituia un incovenient în ceia ce privește manipularea și totodată un pericol.

Un incendiu cât de mic la motoare, putea aduce nefuncționarea tablourilor și deci lăsarea orașului în întuneric.

Pentru a înlătura o asemenea posibilitate, s'a pornit la construirea unei clădiri anume pentru tablouri, unde se vor instala cele mai moderne aparate, puse la dispoziție de tehnica timpului nostru.

In proectul acestei construcții s'a ținut seamă și de apărarea pasivă în cazul unui războiu.

Lucrările vor fi făcute așa fel ca riscurile să fie cât mai mici, și deci luminarea orașului asigurată în orice împrejurări.

rep.

Turburări ale stomacului cari provoacă ulcerația

Nu ați acordat desigur timp de luni și de ani de zile, nici o însemnătate acelor dureri de cap, sgomotelor în urechi, senzației de amar în gură, limbei încărcate, cari se simt după două sau trei ore dela luarea mesei.

Această apăsare și somnolență, nu păreau la început îngrijorătoare. Cu timpul însă, au apărut ulcerele cari s'au cicatrizat, — desigur — dar după câte îngrijiri și câte suferințe. Puteți evita toate acestea, luând la prima indispoziție de stomac, — imediat după masă, — puțină Magnesia Bisurata. Acest alcalin atât de bine cunoscut, neutralizează vătămătorul exces de aciditate și calmând mucoasele iritate, va pune stomacul la adăpostul complicațiilor serioase. Magnesia Bisurata se află de vânzare la toate farmaciile și drogheriile cu prețul de lei 75, sau lei 110 în format mare economic.

Domnilor! Lingeria elegantă din mătasă milanese, Fil d'Ecosse, panama și maco, o purtați cu plăcere cumpărând-o eftin dela Mag.

„FEMINA" 66 **Ștefan cel Mare Nr. 11**

Azi la Cinema „Scala"

2 filme excepționale! Premieră! După celebrul roman al lui Pierre Loti

Le roman d'un Spahi

(Romanul unui Spahiu)

cu Mireille Balin și Georges Rigaud și Larquey

Filmul care a obținut maximum de rețetă la Rex, cel mai mare cinematograf din Paris

Al doilea film, premiera

AGENTUL SPECIAL

cu celebrul Cow-Boy JOHN WAYNE

Jurnalul Paramount cu ultimele noutăți

Catastrofa Zepelinului Hindenburg

și o complectare muzicală technicolor

ULTIMA ORĂ

Problema succesiunii se va pune în luna Septembre

Se aşteaptă importante manifestări politice în August şi Septembre

Bucureşti 29. — Ziarul „Dimineaţa" astăzi ca fapt cert că problema succesiunii se va pune în luna Septembrie.

Până acum unele partide politice şi-au înfăţişat oarecum teoretic punctul de vedere.

Guvernul, ca expresie a partidului din care face parte, se va declara pentru un regim care să asigure continuitatea ordinei de stat de astăzi.

Partidul naţional-ţărănesc reveodică în mod hotărât succesiunea pentru dânsul,—aceasta pe temeiul indicaţiilor sufragiului popular, care s'a rostit cu prilejul recentelor alegeri.

D. Goga, care până mai deunăzi revendica puterea, a renunţat la acest punct de vedere şi cere un guvern de generali.

Impotriva acestui guvern, s'au rostit categoric d. mareşal Averescu şi d. Gheorghe Brătianu.

Cât priveşte pe d. Grigore Iunian, d-sa este pentru formula unui guvern de alegeri, însă în nici un caz în concepţia d-sale aceasta nu înseamnă un guvern de generali.

Este locul să adăugăm că ideia unui guvern de generali nu este aprobată nici de d. Vaida-Voevod.

Acestea sunt atitudini înfăţişate până acum de conducerea partidelor.

Aceste atitudini îşi vor găsi însă expresia, în manifestări de ordin politic ce se vor produce în cursul lunilor August şi Septembrie.

Din acest punct de vedere, vacanţa politică din anul acesta va fi foarte scurtă.

Tratativele d-lui Vaida cu ţărăniştii

Ziarul „Curentul" anunţă că d. Vaida Voevod încearcă o apropiere de naţional-ţărănişti.

Tratativele cu d. Goga n'au dus la nici un rezultat.

Şeful „Frontului Românesc" ar dori o regrupare a forţelor de centru.

D. Inculeţ va avea noui intrevederi cu fruntaşii opoziţiei

D. Inculeţ va avea, zilele acestea noui intrevederi cu fruntaşii opoziţiei.

D. Iuliu Maniu la Paris

D. Iuliu Maniu a părăsit Riviera şi se găseşte de două zile la Paris.

Mâine, noui alegeri judeţene

Mâine, se vor face alegeri judeţene complimentare la Argeş şi Caliacra şi alegeri judeţene generale la Ilfov şi Buzău.

Măsurile pentru ieftenire

Bucureşti 29. — Guvernul studiază noui măsuri pentru a obţine o reducere a preţurilor alimentelor.

Camerele de comerţ din tară vor primi instrucţiuni din partea Ministerului de Industrie.

Preţurile maximale vor fi extinse în toată ţara la cererea municipiilor respective.

Aviatorul romîn Papana pregăteşte zborul peste Atlantic

din America în Europa

Bucureşti 29.-- Cunoscutul aviator român căpitanul Papană, care se află în America, are un avion pe care l-a denumit „Alba Iulia 1918", cu o viteză de 400 Km. pe oră.

In cursul lunei Iunie, căp. Papană va face zborul de încercare dela New-York la St. Louis, iar în Iulie va încerca traversarea Atlanticului într'un raid New-York-Bucureşti, sau New-York-Paris.

Ieri s'a expediat legaţiei din Washington suma un milion 421.000 lei în contul avionului „Alba Iulia", mai rămânând de plata trei sferturi de milion.

Cutremur de pământ

Bucureşti 29.— In ziua de 26 Mai un cutremur s'a înregistrat la Brezoiu şi în toată regiunea Lotru ui.

Populaţia a fost cuprinsă de panică şi a părăsit locuinţele.

Camionetă specială

pentru Poliţia Bucureşti

Bucureşti 29.-- Ministerul de interne a achiziţionat o camionetă pentru poliţie şi jandarmi, de 16 locuri, înzestrată cu mitraliere şi reflectoare puternice.

Camioneta a fost experimentată ieri, fiind trimisă în jud. Dolj, în urmărirea unei bande de falşificatori.

Tren aerodinamic

Bucureşti - Constanţa

Bucureşti 29. — Pe linia Bucureşti-Constanţa se va pune în circulaţie la 15 lunie primul tren aerodinamic, compus dintr'o locomotivă speciă şi două vagoane.

Distanţa Bucureşti-Constanţa va fi parcursă în două ore, fără nici o oprire.

Diferite ştiri

Noul guvern englez

Londra 29. — In urma demisiei d-lui Baldwin, noul guvern a fost constituit de către d. Nevile Chamberlain.

In guvern au intrat 15 conservatori, patru liberali şi doi naţional-laburişti.

Noul guvern a depus ieri jurământul la Bukingham Palace.

Titlul Ducelui de Windsor

Londra 29.— Regele George şi-a exprimat dorinţa ca Ducele de Windsor să poarte titlul de Alteţă Regală.

Acest titlu nu se va răsfrânge asupra soţiei şi copiilor săi.

Un articol al d-lui Titulescu

Bucureşti 29.--Toate ziarele apărute astăzi dimineaţă în Capitală publică un articol al d-lui Titulescu despre preşedintele Beneş.

Articolul e prefaţa fostului ministru de externe la o lucrare a nepotului preşedintelui Cehoslovaciei.

De frica unui atentat...

Paris 29. — Prinţul Regent Paul al Jugoslaviei care se află la Paris, este păzit de o puternică escortă, de teama unui atentat.

Comemorarea lui Briand

Paris 29.—La Sorbona va fi comemorat astăzi Aristide Briand.

Vor vorbi d-nii Lebrun, preşedintele republicei, Herriot, preşedintele Camerei, Delbos, ministru de externe şi Victor Antonescu, ministru de externe al României.

Consfătuire

Bucureşti 29.— La ministerul justiţiei are loc astăzi o consfătuire a preşedinţilor Curţilor de Apel din ţară sub preşedinţia d-lui ministru Sasu.

Boala M. S. Reginei Marie

In urma examinării M. S. Reginei Maria, s'a dat următorul buletin medical, semnat de d-nii prof. dr. Abrami şi dr. Mamulea:

„Examinând pe M. S. Regina Maria, socotim că are nevoe de un repauz mai îndelungat, din cauza anemiei ivite în urma gastroragiei produse la 11 Martie 1937 şi a unei uşoare ilebite a gambei stângi, acum pe cale de vindecare".

Toate vizitele şi solemnităţile regale au fost amînate

Va avea loc numai serbarea Restauraţiei, la 8 lunie

Bucureşti 29.— Toate solemnităţile şi vizitele regale care urmau să aibă loc în cursul lunei Iunie au fost amânate.

Pe lingă călătoriile în Basarabia şi Ardeal, au fost amânate şi alte solemnităţi între care şi excursia guvernului şi corpului diplomatic pe Dunăre.

Vor avea loc numai festivităţile de la 8 Iunie, cu prilejul serbării Restauraţiei şi vizitei preşedintelui Poloniei.

— Din cercurile iniţiate din Varşovia se anunţă că vizita M. S. Regelui Carol al României în capitala Poloniei, se va produce la puţin timp după aceea a preşedintelui Moscicki la Bucureşti.

Invăţătorii din jud. Iaşi

reuşiţi la examenul de definitivat (proba scrisă)

Azi dimineaţă s'a dat rezultatul la proba scrisă a examenului de definitivat, de către comisiunea de la Şc. Normală „M. Sturza", de sub preşedinţia d-lui prof. univ. M. David.

Au reuşit în total 203 candidaţi.

Din Jud. Iaşi au reuşit următorii:

Artenie Zaharia, Andrieş D., Bădărău Pătraşcu, Băisan Elena, Boandă P., Bârsan Elena, Bârzu Alex., Bulmeza Elena, Bulmeza Olimpia, Chiriac Mihai, Cojocaru Elena, Costăchescu Emil, Cozma Mândiţa, Dabija Gh., Dabija Tatiana, Deremtoh A., Dumitriu Ioan, Dragan Const., Gavril C., Grigoraş D-tru, Griţunic I., Hofman Voctov, Jilavu Ion, Leahu Leucadia, Lăudat Ion, Mihăiuc Elena, Negru P., Ojog N., Pivniceru Aurel, Popescu Maria, Pricop Maria, Romaşcanu P., Rotaru I., Sârbu Vlad, Sânzianu Elana, Sânzianu V., Smântână Elena, Stoica Maria, Ursache P., Zorici Gh., Neculai Petru şi M. Roede.

Astăzi începe oralul cu prima serie din jud. Iaşi, formată din primii 30 de candidaţi.

Scandal şi încăerare

la o întrunire cuzistă

Bucureşti 29.—O gravă încăerare s'a produs aseară la o adunare naţional-creştină din sectorul de Negru, în Bulevardul Pache, prezidată de d. av. Bacaloglu.

In timpul adunării, a venit un grup de partizani ai „Zvasicei de foc" în frunte cu d. Vasile Prăjescu, caro a încercat să zădărnicească şedinţa.

Uşa fiind închisă a fost spartă şi tulburătorii au intrat şi pe ferestre.

S'a produs o încăerare serioasă.

Femeia Elena Lupanschi a înştiinţat poliţia, care a intervenit despărţind beligeranţii.

Informaţiuni

x *Ministerul Educaţiunei Naţionale a comunicat liceului Internat din Iaşi că d-l Theodor Bădărău va funcţiona ca profesor şi director încă un an şi jumătate, adica până la 1 Sept. 1938.*

x VIZITA EPISCOPULUI DE ARGEŞ.— Cu acceleratul de azi dimineaţă, a sosit în localitate P. S. Episcop Grigorie al Argeşului.

P. Sf. Sa va fi găzduit la părintele Leu şi va rămâne câteva zile la Iaşi.

E probabil că episcopul Argeşului va participa la adunarea eparhială, ce are loc mâine la Mitropolie.

x Partidul Naţional-Ţărănesc Sectorul Hala-Sf. Lazăr, convoacă toţi membrii la şedinţa care are loc Duminică 30 Mai ora 5 p. m. precis, la sediul sectorului din strada Rosetti 23.

x Azi diminea;ă a sosit în localitate d-l inspector Roşianu de la ministerul cultelor.

D-sa a avut o consfătuire cu d-l C. Rusovici, în legătură cu epitropia bis. Sf. Ioan.

x *Premiul naţional pentru pictură.* — Comisiunea pentru decernarea premiului naţional de pictură, întrunită eri sub preşedinţia d-lui ministru V. Iamandi, a acordat această distincţie pictorului Teodorescu-Sion.

x Consiliul Facultăţii de medicină a recomandat pe d. dr. Francke, pentru bursa de cercetări ştiinţifice la Paris, pusă la dispoziţie de Statul francez.

x *Mareşalatul Palatului anunţă:*

„M. S. Regele întrând în convalescenţă, medicii I-au recomandat schimbare de aer. M. S. Regele ia reşedinţă la Sinaia cu începere dela 29 Mai a. c."

Alţi copii dispăruţi

Bucureşti 29.— In ultimele zile au dispărut din Capitală alţi patru copii, elevi de liceu.

x Ziarul bucureştean „Informaţia" organizează o mare festivitate la Iaşi în cursul lunei Iunie, în cadrul căreia va fi aleasă „MISS IAŞI".

x Comitetul Sindicatului ziariştilor profesionişti este convocat în şedinţă pentru mâine Duminică la ora 11 dim. precis

x Conducerea Orfelinatului Evreesc aduce pe această cale mulţumiri d-lui ajutor de primar N. Dobrovici, pentru frumoasa primire făcută copiilor la grădina „Perjoaia".

x S'a găsit un act de naştere pe numele Maria Cosovanu. Păgubaşa îl poate ridica de la administraţia ziarului „Opinia" unde se află depus.

Săptămîna mamei, a copilului şi a laptelui

în Plasa sanitară Tomeşti Jud. Iaşi

In cadrul „Săptămânei mamei, a copilului şi a laptelui" — in urma iniţiativei d-lui dr. I. Alexa Medic Igienist al Plăşei Sanitare de Demonstraţie Tomeşti, a avut loc în grădina Dispensarului Model Tomeşti Judeţul Iaşi, în seara zilei de 26 Maiu, o şezătoare la care a conferinţiat d-l d-r I. Rugină Medicul Circ. Tomeşti, arătând timp de aproape 1 jum. oră importanţa acestor trei factori în viaţa şi viitorul familiei şi a neamului Românesc.

După conferinţă, a urmat rularea filmului ştiinţific „Copilul Tău" în 3 acte.

La această şezătoare au luat parte pe lângă peste 1000 săteni şi sătence din satele Tomeşti, Goruni şi Chicerea şi autorităţile locale.

Şezătoarea a luat sfârşit la orele 12 noaptea.

Somităţile medicale au constatat că numai Borvizul de Borsec spală rinichii.

Părul cărunt îşi recapată culoarea cu „Pigmentol".
Depozit: Farmacia Pollak
Str. Stefan cel Mare Telefon 2

Ştiri poliţieneşti

Agresiune în Păcurari

O agresiune gravă s'a întâmplat ieri în strada Păcurari.

Gh. Munteanu din strada Şipoţel No. 18, a lovit în cap cu un par pe I. Manole din str. Ponoare.

Gardianul public din strada Păcurari a transportat pe Manole cu o trăsură la spitalul Sf. Spiridon

Victima a rămas internată în clinica I chirurgicală.

Starea lui Manole e serioasă

A CAZUT IN STRADA.— Elisabeta Andrei din serviciul d-lui Lupu Moise (restaurantul Vegetarian) din Piaţa Unirii, stând în faţa localului, s'a simţit rău şi a căzut pe trotuar.

A fost internată în spitalul St. Spiridon.

Evadat dela comisie. — Numitul Petre Iliescu era cercetat la comisia II-a pentru un furt de cazane.

Intr'un moment de neatenţie, Iliescu a scos o gratie dela geam şi a dispărut.

S'au bătut în stradă. — Natalia Moscu din str. Zelir 15 şi vecina ei Pachiţa Luceac s'au bătut în stradă.

Au fost conduse la comisie pentru cercetări. REP.

Accidentul unei bătrîne călugăriţe

Piatra Neamţ 29.— Bătrâna călugăriţă Antonia Soroceanu din mânăstirea Agapia, vrând să treacă un podeţ din punctul „Vâlceaua", a alunecat şi şi a căzut într'o mlaştină.

Călugăriţa s'a înecat.

ORA 12

D. Vaida a revenit în Bucureşti

Bucureşti 29.— D. Vaida-Voevod a sosit azi dimineaţă în Capitală. D-sa a fost întâmpinat de numeroşi partizani.

Unele ziare cred că dl. Vaida ar fi perfectat configuraţia unui guvern de concentrare, pe care ar urma să-l supue aprobării Regelui în cazul unei crize de regim.

Misiunea d-lui Inculeţ

Bucureşti 29.— Din cercurile politice se afirmă că în cursul săptămânei viitoare dl. Inculeţ va vizita pe unii fruntaşi politici din opoziţie, în vederea unei misiuni ce i-ar fi fost încredinţată.

Senator de drept

Bucureşti 29.—După terminarea actualei legislaturi, dl. Gh. Tătărescu va fi proclamat senator de drept, d-sa având acest drept prin lege.

S'a aruncat în faţa trenului

Bucureşti 29. — Azi dimineaţă, o impresionantă sinucidere s'a întâmplat în Gara de Nord.

Un anume Neculai Xeni din str. M-rea Horezului, s'a aruncat înaintea trenului.

S'a stabilit că motivul actului disperat e o ceartă cu soţia.

Diverse

Bucureşti 29.— Parchetul a dispus trimiterea în judecată a scriitorului H. Bonciu, pentru volumul pornografic „Bagaj".

Bucureşti 29.— Astăzi vine spre confirmare pentru a 8-a oară, mandatul lui Sile Constantinescu şi Coca Bălănescu.

Ada Solomon a fost eliberată.

Cămăşi de mătasă MILANEZ
ultimele noutăţi vinde eftin
EDUARD

In interesul doamnelor elegante este să viziteze asortimentul bogat în Poşete, Mănuşi de pie'e, lingerie de chermeusă şi ciorapi de mătasă
mărcile cele mai reputate
„La GHEM"
ŞTEFAN CEL MARE 2 (alături de mag. Hirschensohn)

Cetiţi în fiecare zi la ora 7 p. m.
CAPITALA
CEL MAI POPULAR ZIAR INFORMATIV
Singurul care nu face nici o politică
1 LEU 1 LEU

DOCTOR
SOLO SCHREIFEL
Specialist în
Boli de piele
Venerice, syfilis
Diagnostic precoce al sifilisului prin examenul ultra-microscopic
DIATHERMIE
Raze Ultra-Violete
Consultaţii şi tratamente
7—10 dim. şi 2—9 seara
Str. Anastasie Panu 70
(vis-a-vis de Palatul Administrativ)

România
Corpul Portăreilor Trib. Iaşi
PUBLICAŢIE DE VÂNZARE
No. 69
Anul 1937, Maiu în 28

Se publică spre cunoştinţa generală că conform adresei Trib. Iaşi s. III-a No. 6127 | 1937, şi a jurnalului dat de acelaş tribunal No. 2772/937, se va vinde prin licitaţie publică în ziua de 31 Maiu 1937, ora 4 p. m. averea mobilă sechestrată cu pr. verbal No. 1033 | 1936, de la debitoarea Paula Theitler tutricea legală a minorilor săi fii la pretenţia creditorului S. Diamant, avere ce se compune din cantitatea de 13.700 litri vin, aflată în crama viei din Vişan jud. Iaşi, proprietatea debitoarei Paula Theitler cesionată Băncii Moldova S. A. Iaşi.

Vânzarea se va face la crama viei din podgoria Vişan com. Bucium jud. Iaşi, domiciliul debitorilor, pe bani gata şi în asistenţa notarului respectiv, licitaţia începând dela 4,50 lei litrul.

Şef Portărel, Indiscifrabil
Secretar, D. Stancov

Cea mai bună creaţie a celei mai mari tragediene a timpurilor noastre
Katherine Hepburn
alături de Cary Grant şi Briam Akena în
SYLVIA SCARLET
în regia lui George Cukor
a cărui succes cunoaşte mare triumf, se va reprezenta de
Luni 31 Mai LA SIDOLI.

Raid aerian cu sfîrşit dramatic

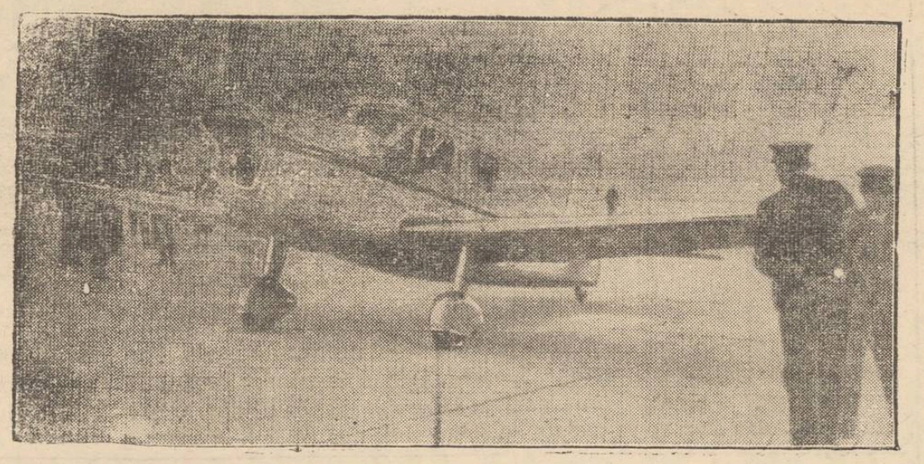

După strălucitul succes al avionului japonez „Vîntul Divin", care a străbătut, într'un timp record distanţa Tokio - Londra şi înapoi, — au plănuit şi aviatorii franceji Doret şi Micheletti să bată recordul pe distanţa Paris-Tokio. Dar soarta le-a fost protivnică şi tocmai când se apropiaseră de ţintă, avionul a căzut iar cei doi aviatori franceji au fost răniţi grav.

In clişeu, aparatul aviatorilor Doret şi Micheletti.

Festival artistic
urmat de dans

Festivalul artistic, urmat de dans, organizat de studentele şi studenţii în litere, patronată de decanul lor, d. O. Tafrali, pentru ajutorarea studenţilor săraci, amânat din cauza evenimentelor regretabile din primăvara aceasta, — se va da Sâmbătă 29 Mai, orele 9 seara, in localul Cercului Militar.

Vor da concursul d-nii profesori Teodorescu şi Ciolan (violoncel şi piano), precum şi câteva din cele mai bune elemente ale Conservatorului nostru.

O serie bogată de obiecte, dintre care multe artistic lucrate de domnişoarele studente, va fi expusă pentru tombolă.

Un bufet select, cu preţuri foarte reduse, va sta la dispoziţia publicului.

Două orchestre ale regimentului de transmisiune, din ordinul d-lui co'onel Floriano, vor delecta publicul.

Biletele vândute sunt valabile.

Comitetul organizator

Săptămâna eftină de propagandă pentru lingerie de vară la

TRINACO

Cămăşi pentru domni, pentru sport şi stradă

cele mai noui creaţiuni în toate mărimile şi culorile

cu preţuri extrem de reduse

Sucursala Trinaco

Iaşi, Ştefan cel Mare No. 11

Dispar jocurile româneşti în Basarabia

Faima de altă dată a liceului „Alecu Ruso" din Chişinău

Nu ne mai despart decât câteva zile, până la concursul interşcolar de „Oină", ce se desfăşoară anul acesta la Braşov. La acest joc, pur românesc, participă câte o echipă de elevi din fiecare oraş. Aşa ar trebui să fie.

Realitatea este altă. Partidă liceele unde se practică acest joc românesc. Iaşul, ca obicei, e la înălţime. Dar vrem să arătăm altceva.

Acest joc românesc a fost introdus în Basarabia de profesorii Jean Constantinescu şi A. Dunăreanu. Aceşti doi români au luptat din răsputeri, pentru a face cunoscut şi fraţilor basarabeni jocul nostru românesc „Oina".

Datorită muncii depusă de d. Jean Constantinescu, secondat de elevii săi, Ionescu Aurel, Bretin Gheorghe, Botez Ioan, N. Hariton şi M. Caraly, Liceul „Alecu Ruso" din Chişinău a ajuns să fie cel mai temut la jocul de oină. Timp de cinci ani liceul real din Chişinău a cunoscut frumoase succese.

La toate concursurile ce a luat parte, echipa liceului s'a întors câştigătoare.

Ce frumos era la Chişinău când populaţia românească admira concursul de „oină" ce se desfăşura cu un elan extraordinar — pentru ca echipa învingătoare să poată lua parte la concursul interşcolar, ce se ţine de obiceiu în altă parte! Echipa liceului „Alecu Ruso" prin căpitanii săi, Ionescu Aurel şi Bretin Gheorghe—reprezenta în fiecare an Basarabia. De atunci şi până astăzi Basarabia nu a mai trimis nici o echipă de elevi la concursul jocului „Oina". Dece?

Ce trist este, ca în Basarabia, unde au fost introduse cu atâta greutate obiceiurile româneşti, astăzi să piară!

Ce fac directorii liceelor din Chişinău?

D-le director Enea, d-stră vă împăcaţi cu idea ca liceul „Alecu Ruso" să nu ia parte la concursurile interşcolare de „Oină"?

Cred că nu! Mişcaţi profesorul respectiv şi spuneţi-i să-şi aducă aminte şi de ceva românesc şi de faima ce o avea cândva liceul real, care reprezenta nu numai şcoala şi conducătorii ei, dar reprezenta Basarabia. Reînviaţi d-le prof. Enea jocurile româneşti.

G. B. ARDELEANU
fost elev al Lic. „A. Ruso"

Serbarea Asociaţiei tineretului catolic

în cinstea Cuc. Sale Pr. Const. Hausner

Vineri 21 Mai crt., de ziua „Sf-ţii Constantin şi Elena", patronul vechei capitale a Voevodatului Moldovei, la biserica romano-catolică, din localitate, la orele 8 dim., s'a celebrat cu un deosebit fast o Sfântă Liturghie cântată, în ritul latin, oficiată de însuşi Cuc. Sa Pr. Const. Hausner.

Au asistat la serviciul divin şcolile primare de băieţi şi de fete, cât şi Asoc. tinerilor catolici „Sf. Gheorghe" şi numeroşi credincioşi.

După terminarea serviciului divin asistenţa s'a îndreptat spre localul Asociaţiei Tinerilor catolici „Sf. Gheorghe", care era frumos împodobit având şi culorile asociaţiei „roşu-alb", unde s'a servit un banchet în onoarea sărbătoritului.

Dl. Petre Karmanik, preş. activ al asociaţiei, deschide festivitatea urând mulţi ani venerabilului părinte.

Cuc. Sa Păr. Const. Hausner, preş. de onoare al Asociaţiei, mulţumeşte membrilor şi preşedintelui activ al asociaţiei pentru concursul dat şi pentru elogiile adresate, îndemnând pe tineretul de astăzi la corectitudine în viaţa particulară, cât şi a îndeplini cu sfinţenie datoriile de buu creştin şi de bun patriot.

La ore'e 8.30 seara a urmat o serată dansantă intimă, dată de A. T. C.. în scop de binefacere.

Orchestra specială compusă din d-nii V. Petrin, prim violonist. Alex. Vasiliu, balalaică şi Miţa Gutner, jazz şi acordeon, dimpreună cu dl. Iosif Nistor, organistul catedralei, la piano, a delectat publicul selectat şi de numeros.

HERAKLIU ARION

Mari excursii în ţară

în condiţii excepţional de convenabile

Pentru vara aceasta, secţia turistică a Soc. culturale universitare „Meşeceul" a organizat trei excursii splendide, în condiţii neobişnuit de convenabile.

Iată itinerariile:

Banat 1-28 Iunie (28 zile), pe drumul: Iaşi—Bucureşti—Târgovişte—Piteşti—Curtea de Argeş—Craiova—T. Severin—Herculane—Lugoj — Buziaş—Reşiţa — Timişoara — Arad—Deva--Petroşani—Sibiu—Ocna Sibiului — Ocnele Mari — R. Vâlcea— Călimăneşti—Făgăraş—Braşov—Sinaia—Câmpina—Ploeşti—Iaşi.

Preţul de participare a 2500 lei pentru particulari; şi numai 2000 lei pentru studenţi şi elevi. In acest preţ intră toată cheltuiala (tren, locuinţă, masă etc.)

Transilvania 1-28 August (28 zile), pe drumul: Iaşi—Comăneşti—M. Ciuc—Tuşnad--Sf. Gheorghe— Braşov—Sighişoara—Mediaş —Blaj—Alba-Iulia —Tg. Mureş—Sovata —Turda —Cluj—Oradea—Sătmar—Baia Mare—Dej—Bistriţa—Dornişoara--Vatra Dornei--Câmpulung—Gura Humorului—Iaşi.

Preţul de participare, acelaş ca şi în prima excursie.

In fine:

Dobrogea 1-14 Septembrie (14 zile), pe drumul: Iaşi—Galaţi—Brăila--Bazargic—Balcic—Constanţa— Agigea— Tekirghiol—Sulina— Vâlcov—Ismail—Tulcea—Iaşi.

Preţul de participare 2000 lei particularii; 1700 lei studenţii şi elevii (tren, autobuz, vapor, casă, masă etc).

*

Se va călători foarte comod, în vagoane amenajate cu paturi. Noaptea rezervată pentru dormit,—mersul cu trenul făcându-se numai în orele răcoroase de dimineaţă. Masa caldă, se va servi în restaurante.

Excursiile vor fi conduse de persoane specialiste şi profesori universitari distinşi.

E un prilej unic, ca folos, confort şi ieftinătate.

Inscrieri şi amănunte la d. Filip Manoliu, str. Toma-Cozma 2 (curtea Seminarului Pedagogic); şi la filialele judeţene ale Meşeceului.

Instalarea şi constituirea cons. comunal din Vaslui

Vaslui 30.—Zilele acestea a avut loc în sala de consiliu a primăriei, instalarea şi constituirea noului consiliu comunal al Vasluiului, complectat prin alegerile complimentare efectuate în ziua de 23 Aprilie crt.

Solemnitatea a fost prezidată de d. Gh. Râşcanu, prefectul judeţului, care a sublinial modul civilizat cum a decurs aceste alegeri complimentare.

Este ales ca preşedinte de vârstă P. S. Sa preotul I. Grigoriu, asistat fiind de d. D. Iulian secretarul general al primăriei.

D. profesor secundar C. Capră consilier naţ.-ţărănist şi preşed. asoc. profesorilor secundari din localitate, protestează cu energie contra legei prin care actualul guvern a oprit învăţătorii şi preoţii de a mai face parte din consiliile comunale şi judeţene.

Se procedează apoi la validarea noilor consilieri aleşi şi la luarea jurământului.

Alegerea primarului şi a celor doi ajutori de primari

Procedându-se la alegerea de primar, a fost declarat ales d. D. Taicu întrunind un număr de 24 voturi. Pentru cele două locuri de ajutori de primari au candidat d-nii: Gh. Vieresçu preşed. asoc. învăţătorilor din localitate, C. S. Ungureanu, M. Zingher toţi foşti ajutor de primar şi N. P. Mihailov consilier guvernamental şt fost poliţai al oraşului nostru. Prin vot secret a fost ales şi ratificat de consiliu d. Gh. Vieresçu care a întrunit un număr de 25 voturi.

D-nii C. Ungureanu a întrunit 13 voturi, M. Zingher 7 şi şi N. Mihailov 4 voturi. Acest rezultat urmează a se comunica Ministerului de Interne, pentru a numi al doilea ajutor de primar.

Opoziţia reprezentată prin cei 11 consilieri naţ.-ţărănişti, s'a abţinut dela vot.

Realegerea d-lui D. Ţaicu ca primar a produs o vie satisfacţie în rândurile populaţiei, dat fiind simpatia şi popularitatea de care d-sa se bucură în oraşul nostru.

CALEX

x Duminică 30 Maiu ora 3 d. a. are loc Adunarea Generală anuală a Societăţei Fraterna Păcurari şi a Spitalului de copii „Dr. L. Ghelerter".

Donatorii, membrii şi prietenii instituţiei sunt rugaţi a lua parte.

x **Doctor A. Hoffman** consultă zilnic *boli nervoase* şi *Boli de nutriţie* (Boli de ficat, gută, diabet) în str. Cuza-Vodă 14 (colţ cu str. George Enescu). *Tratamente de slăbire şi de îngrăşare.*

O frumoasă serbare religioasă

Duminică 30 Maiu ora 3 d. a. va avea loc o frumoasă şezătoare culturală--religioasă în sala Teatrului Bejan. Păr. P. Chirica de la bis. Barnovschi, va ţine conferinţa interesantă „Minunea Invierei Domnului"

Va urma un bogat program artistic. Corul bisericei Barnovschi, va executa 4 imne religioase, compuse de Pr. P. Chirica. Se vor juca 2 piese corale, foarte frumoase.

1) Răstignirea (convertirea mădărarilor la creştinism) în 4 acte.

2) Vameşul şi Fariseul.

Bunii creştini sunt invitaţi a lua parte în număr mare.

x **A fi frumoasă şi atrăgătoare** este problema ce rezolvă **Crema Miraculoasă.** Această cremă distruge petele şi coşurile de pe obraz, albeşte şi catifelează pielea dându-i un parfum delicios. Depozit Farmacia Dr. Ratianu Str. Cuza-Vodă 83.

Cerc pastoral
la Galata-Iaşi

Duminică 23 Mai, a avut loc la Galata un frumos cerc pastoral.

Dimineaţă, s'a oficitt la biserica satului un serviciu divin de către soborul preoţilor participanţi la cerc.

După amează s'a ţinut şedinţa publică, la şcoala primară. Au asistat numeroşi săteni, ascultând cu drag producţia organizată de elevii şcoalei, sub conducerea d-lui Gh. Botez şi de căminul cultural „Galata", care a reprezentat piesa „Doctorul fără voe".

A vorbit apoi, dl. Gh. Marcoci, preşedintele căminului Galata, care a urat bun sosit preoţilor şi a arătat misiunea socială a religiei.

Dl. Leuştean, şeful echipei regale Calibaşi, a vorbit despre „Educaţia morală şi religioasă în codul căminelor regale şi al echipelor regale". D-sa a elogiat munca ce se desfăşoară la căminul din Galata.

Părintele F. Bodnărescu, preşedintele cercului pastoral şi director al căminului cultural, mulţumeşte tuturor pentru concursul dat şi îndeamnă pe săteni să sprijine acţiune căminului pentru clădirea unui local propriu, la care va fi de folos atât şcoalei cât şi bisericei.

Cabinetul dentar
TARTACOVSKAIA-SKLEAR
Str. Ştefan cel Mare Nr. 11
execută DINŢI şi MASELE de os, fixate fără aur, precum şi orice lucrări de specialitate
— *cu preţuri convenabile* —
Pentru D-nii funcţionari orele de consultaţii de la orele 8 seara în sus.

CEREŢI
Delicioasa Limonadă
FAVORIT
cu plombe originale

VIN TONIC
vitaminat irradiat

Depozit Farmacia Dr. Beceanu, Piata Halei Iaşi.

Dr. S. Streiff
Fost Asistent la Viena şi Berlin
MED.C DE SPITAL
Specialist în
Genito-Urinare
(Rinichi, Beşică, Prostată, Venerice, Sifilis)
Cisto-uretroscopie, Diatermie
Analize microscopice
Cons. 3-8 p. m.
Str. Anasi, Panu 7
(lângă Şcoala St eaua)

Carmen-Sylva (MOVILA)
Grand Hotel Movila şi Hotelul Băilor
Deschis dela 1 Iunie — 30 Septembrie
Camere confortabile, cu apă curentă, cu sau fără pensiune. Cure forfetare cu băi de nămol dela Lei 3.800
inclusiv pensiune completă, vizita medicală, băi'e şi toate taxele. Prospecte şi informaţii gratuite, reţineri de camere la toate Agenţiile din ţară ale Organizaţiei Naţiona'e Rom. de Voiaj şi Turism „Europa" şi în staţiune la Direcţiunea Hotelurilor.

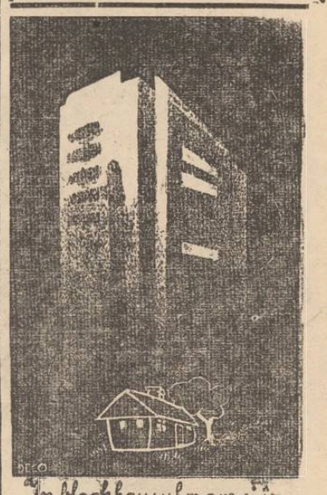

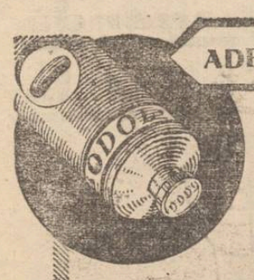

ADEVĂRATA PASTĂ DE DINȚI!

Împiedică stratul galben

ODOL

Cronica Sporturilor

Problema juniorilor, a rămas nerezolvată

Preocupați de desfășurarea pasionantă a campionatului, am lăsat pe planul al doilea o serie de prebleme de interes capital pentru dezvoltarea mișcării sportive din localitate.

Printre atâtea probleme ce trebuiesc rezolvate și de care depinde în mare măsură viitorul sportului ieșan, aceea a juniorilor este de cea mai apăsătoare actualitate.

Dealtfel această problemă a format obiectul unor discuții în ultima adunare generală a districtului. Dacă nu ne înșelăm, a fost numită o comisiune.

S'au ținut vre-o două ședințe și atâta tot!

Zeci și sute de tineri, între 12 și 16 ani, continuă să bată mingea pe maidane și locuri virane nehigienice, departe de orice îndrumare și control.

Energii și entuziasm tineresc se irosește în zadar, când cu puțină bună-voință ar putea fi folositor canalizate.

Pepinierele de jucători, care-s juniorii, sunt inexistente la Iași; în timp ce aiurea s'a ajuns la situații înfloritoare, datorită acestor cadre.

Sunt în orașul nostru echipe, care în afară de cei 11 titulari, nu au un al 12-lea care la nevoie să poată îmbrăca tricoul.

In alte regiuni, juniorii sunt organizați în echipe, jucând un rol important. Au loc dispute inter-orașe și chiar inter-Ligi, între jucătorii acestei categorii.

La noi nu s'a făcut nimic, în această direcție.

*

E timpul credem ca, comisiunea însărcinată cu organizarea juniorilor, să purceadă la lucru. Cluburile să fie obligate să înființeze echipe de juniori. In acelnș timp echipele „de maidan" unde se găsesc multe elemente talentate, să fie îndrumate pe drumul cel bun.

Și aceasta să se facă cât mai curând. Căci trebuie să se știe conducătorii cu răspundere ai foot-ballului ieșan, că orice mișcare, deci și cea sportivă, dacă nu se bazează pe tineret, mereu împrospătată cu noi cadre, este sortită pieirii.

SEMM.

Folosiți razele soarelui și lumina primăverei...

...însă întăriți-vă pielea!

O piele hrănită cu NIVEA micșorează pericolul produs de unele raze solare vătămătoare. Numai NIVEA conține „Eucerită", substanța minunată care dă pielei culoarea închisă a omului sănătos! Nu plecați în excursiuni sau la plimbare, fără NIVEA. Numai atunci și pielea Dvs. se va bucura de soare și de aer.

„Săptămâna Mamei"

Era foarte natural ca, atunci când vorbim de copil, să nu-l despărțim de mama lui și pentru acest motiv săptămâna copilului să fie odată cu a mamei.

Mamă, cuvânt ce reprezintă pentru fiecare din noi, cea mai scumpă și mai iubită ființă.

Mare este rolul mamei, fiindcă cu ea și prin ea se țese pânza viitorului. In familie ea are un dublu rol, de a fi soție și mamă. Toate fetele doresc să devie soții prin căsătorie, dar foarte puține vor să devie și mame. Primul rol vor și-l îndeplinesc cu toată dragostea, iar de al doilea fug pe cât le stă în putere. Această fugă, această oroare de a deveni mame e mai întinsă la oraș și mai puțin pronunțată la sate, dar totuși există și acolo. Se abat, — acestea ce fug de a deveni mame prin căsătorie, — dela cea mai sfântă datorie a lor; dezertează dela un rol pe care Dumnezeu i l-a dat femeei.

De fuga aceasta, de dezertarea aceasta, suntem vinovați toți. S'a creiat o mentalitate generală care înspăimântă pe acele ce vor să devie mame. „Ce; copii îți trebue ție". Copiii sunt o nenorocire. „Copiii se cresc foarte greu". Timpurile sunt grele, copiilor le trebuesc multe și tu nu ai să ai de unde; decât să-i vezi în vieața lor că n'au și sunt nenorociți, mai bine să nu-i ai"! Și tot pe tonul acesta se vântură în toată lumea toate argumentele posibile, adevărate și neadevărate, încât îngrozesc pe acelea ce poate ar dori să devie mame.

S'a dus vremea poporului Roman când femeii, pe cale de a deveni mamă, îi se făcea o deosebită cinste, fiind salutată cu respect de toți.

In mentalitatea actuală, a deveni mamă înseamnă a nu-ți mai sta bine rochia pe tine, a nu mai avea acea siluetă și sveltețe atât de mult căutată acum; a deveni mamă înseamnă a-ți închide drumul petrecerilor, a nu mai putea să primești musafiri și să stai la cărți cu ei până la ziuă; a fi mamă înseamnă a alăpta tu singură copilul, a nu dormi noaptea, a veghea necontenit lângă el; a deveni mamă înseamnă o povară grea pe care din egoism pentru tine, din snobism față de altul, nu vrei să o suporte multe din femeile noastre, mai ales dela oraș. E un rău cu urmări grele pentru familie și neam.

O căsătorie fără copii, e ca un pom fără de roadă; o casă fără pare pustie. Petrecerile, tinerețea, plăcerile, silueta, dorințele, vor trece toate cu anii și te vei vedea bătrână cu bărbatul tău plini de avere și cu ochii în lacrămi după copilașii altuia, regretând ceiace ai făcut în tinerețe.

Știu, o mamelor, și mai mult decât mine știți voi, greutățile pe cari vi le aduce rolul de mamă. Numai voi știți nopțile nedormite cu ochii țintă la copilașii voștri; numai voi știți lacrămile multe ce le-ați vărsat în mez de noapte lângă leagănul micuțui vostru. Numai dragostea voastră, numai răbdarea voastră, numai gingășiea voastră poate să știe și să înțeleagă pe copii. Fiți mândru de marele vostru rol; îndepliniți-l așa cum numai voi știți și sunteți capabile de sacrificiu. Infruntați toate greutățile. Aveți în fața voastră icoana vie a „Maicii Domnului" prin inima căreia sabia a trecut precum a zis dreptul Simeon (Luca 2—33) Ea, Maica Domnului vă este pilda voastră, Ea vă este sprijinul vostru, Ea vă este mângâerea voastră. Către Ea alergați și cu Ea veți birui. Cinste și laudă vouă, mamelor.

Preot Pralea Păușești
jud. Iași

Probleme funcționărești

Un nou statut al funcționarilor publici

pe cale de decret-lege?

„Presa a înregistrat știrea că guvernul ar avea intenția să pună în vigoare proectul de statut al funcționarilor publici (alcătuit în trecut și nevotat), pe cele de decret-lege, în baza legii pentru unificarea și simplicarea măsurilor financiare excepționale din 1 Aprilie 1937, care acordă prin art. 14, puteri legiferatoare, guvernului, pe timpul vacanței corpurilor legiuitoare.

Intr'o epocă în care se abuzează de dispozițiuni elaborate pe cale administrativă, — o epocă de decadență a legii —, surpriza unui statut, elaborat pe cale de decret-lege apare verosimilă și ori ce desmințiri nu prezintă nici o siguranță, dată fiind abundența desmințirilor de circumstanță. O asemenea măsură nejustificată, ridică obiecțiuni dintre cele mai grave:

a) Legea din 1 Aprilie 1937 acordă depline puteri numai în materie economică și financiară, nu și în materie administrativă. Independent dacă dreptul de legiferare poate sau nu să fie delegat puterii executive, (doctrina este aproape unanimă în a considera neconstituționale astfel de delegări), dar admițind că delegarea acestui drept ar fi constituțională, însă legifirarea în materie adminisirativă nu este delegată și atâta timp cât nu există delegație, puterea executivă n'are nici o competință să „legifereze" pe calea de decret-lege în această materie.

De o interpretare extensivă a textului respectiv, nu poate fi vorba, fiind-că acel text este de ordine publică, deci de strictă interpretare și ori cât s'ar lărgi sensul expresiilor legii, aplicarea sancțiunilor disciplinare nu pot constitui probleme economice sau financiare.

b) In al doilea rând, proectul de statut prezentat corpurilor legiuitoare este, în ciuda lungei sale gestații, proectul unei legi inferioare, care nu garantează nici funcționarea normală a aparatului de stat, nici un minimum de drepturi elementare pentru funcționarul public.

S'a arătat câte inovațiuni, restricții și dispozițiuni generatoare de arbitrar pentru funcționari și provocatoare de turburări în funcționare pentru administrațiile publice, cuprinde proectul în cauză; câtă insuficiență și câte vexațiuni pentru fnncționari cuprinde textele sale dela un capăt până la celălalt. Funcționarii publici au sperat să se renunțe la o astfel de lege și sperăm cel puțin în atenuarea defectuozităților sale cu ocazia discuției parlamentare. Evitarea cenzurei parlamentare relevă cât de puțină importanță se acordă unor probleme atât de serioase și desconsiderarea ce se arată funcționarilor publici, marei mase de muncitori care fac să funcționeze mașina statului.

Să sperăm însă că se va reflecta mai mult asupra consecințelor unui asemenea proceden".

*

Acest lung citat din Revista Administrația Financiară Nr. 115 din 15 Mai a. c. îl las la aprecierea tuturor funcționarilor publici în cauză, fără comentarii, de cât cu o simplă adăugire. S'a făcut creditul mesteșugăresc cu un fond de 500.000.000 lei, credit agricol, societăți de turism, participăm la expoziția dela Paris pentru care s'au cheltuit mulți bani, iar pentru funcționarii publici se arată prea puțină grijă.

Deci noi funcționarii trebue să fim strâns uniți în jurul Asociației și Federației Generale a sălariaților publici. a cărei bază a fost pusă de inimosul Dl. Schiea fost Președinte de Curte de Apel București, și continuată astăzi cu atâta demnitate și mândrie de Dl. Stancu Brădișteanu Director General în Ministerul Cultelor. Prin solidaritatea noastră vom putea ajunge scopul în sensul arătat.

ILIE NEDELCU
controlor financiar

Catastrofa balonului stratosferic

Cunoscutul savant belgian A. Piccard își pregătise un nou balon prevăzut cu cele mai perfecționate aparate, spre a întreprinde o nouă ascensiune în stratosferă.

Surprins însă de furtună și lovit de trăsnet, balonul a luat foc și a fost nimicit în întregime (cum se vede în cliseu). Din fericire, nu se afla nimeni în nacelă când s'a produs nenorocirea, așa că nu s'au înregistrat victime omenești.

O broșură folositoare

despre ziaristica în România

Colegul nostru de presă d. Ionel Fr. Botez, doctor în științele economice, a dat la iveală o broșură folositoare despre „Ziaristica și ziariștii în România".

E o lucrare succintă, însă clară și care atinge toate problemele în legătură cu gazetăria.

Autorul pornește dela definiție; face un scurt istoric al ziaristicei în diverse țări, dă o listă a principalelor cotidiane mondiale, și bine înțeles nu uită să dă indicații esențiale despre ziaristica în țara noastră.

In a doua parte a lucrării, d. Botez se ocupă despre școlile de specializare ziaristică din principalele centre europene și americane. Apoi înseamnă o sumă de sfaturi privitor la compunerea redacțională și technică a unui ziar.

In partea treia, autorul se ocupă despre asociațiile de presă; legislația românească în raport cu presa; răspunderea legală a gazetarului; legile muncitorești și presa etc.

Autorul dă dovadă de cunoștințe variate în materie și face observații juste în legătură cu nevoile de organizare și propășire a presei românești.

Totul este tratat într'un stil curgător, după un plan metodic și fără amplificări greoae, astfel că broșura e plăcută la cetit. Lucrarea d-lui Botez călăuzește destul de bine pe oricine dorește să se familiarizeze cu problema ziaristicei.

Rz.

Serviciul Sanitar al Munic. Iași
PUBLICAȚIUNE
Nr. 2693 din 25 Mai 937

Se aduce la cunoștința celor interesați că în ziua de 3 Iunie 1937 se va ține licitație publică cu oferte închiae, la Serv. Sanitar al Municipiului Iași, str. Sărărie 167 pentru aprovizizionarea cu cantitatea de 24 vagoane lemne de foc esență tare, fag și carpen, necesare acestui servicin.

Licitația se va ține în conformitate cu art. 88—100 incl. din L. C. P. Regulamentul O. C. L. și normele pentru ținerea licitațiilor publice, publicate în M. O. No. 127 din 4 Iunie 1931.

Concurenții vor prezenta la licitație oferte închise, sigilate precum și garanția de 5 la sută din valoarea furniturei.

Concurentul asupra căruia se va adjudeca furnitura va suporta plata cheltuelilor de publicațiune.

Orice informațiuni se pot lua zilnic la sediul Serv. Sanitar str. Sărărie 167 între orele 8-13 unde se poate vedea și caetul de sarcini.

Medic Șef Municip. Iași,
Dr. CĂDERE
Secretar, Leon Popovici

Dr. M. SEGAL
Medic de spital
fost asistent de clinică la Berlin
BOLI ȘI OPERAȚIUNI DE
Nas, Gât și Urechi
Consult.: 3—7 p. m.
Str. Ștefan cel Mare 68
Telefon 1767

Noul cod de justiție militară
în editura „Eminescu"

Joi, 20 Mai a. c. s'a pus în aplicare, noul cod de justiție militară, prin care se modifică fundamental, formele și completele de judecată, în ceeace privește delictele și crimele săvârșite de militari.

Noul cod de justiție militară fiind în legătură cu noul cod penal, interesează în cel mai înalt grad atât pe militari cât și pe civili.

Astăzi mai ales, când o sumă de delicte și crime săvârșite de civili sunt date în judecata consiliului de războiu, noul cod al justiției militare trebue să fie cunoscut de toată lumea.

Editura „Eminescu" a săvârșit o faptă bună, punând la dispoziția tuturor, acest nou cod, complect și cu index alfabetic, pe prețul extrem de redus de lei 20.

El se găsește la toate librăriile și la Editura „Eminescu" S. A. București, Str. Saligny 2.

TECHNICIAN DENTIST
Caut urgent technician dentist cinstit și cu 12—15 ani vechime în meserie. Salar lunar foarte bun. De preferință din provincie. Ofertele scrise la ziar sub „Doctor".

Agenția Marinescu
(fostă Brașcu) S'A MUTAT LA
Cartea Românească
str. Lăpușneanu No. 6

Liceul Militar Iași
PUBLICAȚIUNE

Se aduce la cunoștința publică că în ziua de 22 Iunie 1937, ora 9 dim. se va ține la acest liceu licitație pentru aprovizionarea cu: materiale, cărți și rechizite școlare pentru anul școlar 1936 | 1937.

Valoarea furniturei este de aproximativ 600.000 lei.

Garanția de 5 la sută prevăzută de art. 92 din Legea Cont. Publice se va depune în numerar sau în efecte de stat socotite la valoarea lor nominală în ziua licitației în primirea Comisiunei.

Furnitura se va preda până în ziua de 1 Septembrie 1937 conform condițiunilor din caetul de sarcini.

Licitația se va ține în conf. cu art. 88—110 din L. C. P. care împreună cu caetul de sarcini se pot vedea în orice zi de lucru între orele 9—12 în localul Liceului Militar Iași.

p. Comand. Liceului Militar Iași
Colonel Apostolescu Constantin
Ofițer cu materialul didactic
Locot. Grigorescu Ioan
No. 892 din 13 Mai 1937

LAMELE ALBASTRE GILLETTE CU TĂIETURA LUNGĂ

...au tăișurile mai tari
...au tăișurile mai ascuțite
...au tăișurile mai rezistente
...sunt mai durabile
și rad mai bine!

Băile sulfuroase **Strunga**
sunt cea mai apropiată, mai eftină și confortabilă stațiune balneară p. ieșeni
Vindecări radicale de reumatism, sciatică, sifilis și boli de piele —
Prețurile cele mai modeste
Autobuze c.f.r zilnic dela Iași la Strunga (o oră distanță)
Informațiuni pentru rețineri de camere, excursiuni și prospecte la Colecrura **«Campus Bassa»**, Iași str. Lăpușneanu 16 Tel. 1922 sau direct la stațiune prin oficiul telefonic Tg. Frumos.

Prima fabrică sistematică de produse făinoase
„LUX"
CENTRALA: STRADA COLONEL LANGA No. 2
Telefon 1742
MAGAZINE DE DESFACERE:
Str. Lăpușneanu (vis-a-vis de Corso)
Str. I. C. Brătianu
Str. Academiei (sub Hotel Traian)
Str. Cuza-Vodă (vis-a-vis de Camera de Comerț)
Tg. Cucu (Elena Doamnei)
Str. Cismăriei (vis-a-vis de Beceanu)
Str. Anastasie Panu
Str. Socola 31
Str. Col. Langa 2.
Onorata noastră clientelă este rugată a-și lăsa adresa la filialele noastre pentru a fi servite la domiciliu.
Cereți Posmacul nostru special cu ouă

Programul 90 ani HAPAG jubiliar
DE EXCURSII
28 Iunie—14 Iulie
Anglia, Islanda și Norvegia
16 Iulie— 8 August
22 Iulie— 7 August
7 Aug.—30 August
3 voiajuri spre Scoția, Islanda, Spitzbergen și Norvegia
10 Augus—26 August
Marea Baltică și Norvegia
29 August—17 Septembrie
Madeira și Mediterana
Voiajuri convenabile săptămânale spre America de Nord și Canada
Prețurile socotite la cursul oficial
Informațiuni și prospecte:
Hamburg-Amerika Linie s.a.r.
București, Calea Victoriei 84
Cernăuți, Regele Ferdinand 17

Solduri
PANTOFĂRIE DE VARĂ
LA DESFACEREA DIN STR. CUZA VODĂ 1
(Piața Cucu)
Prețuri excepționale începând dela 55 lei perechea

Azi la Sidoli
Dinamică Rapidă Emoționantă
BRIGADA 41
AVANTGARDA EROILOR
și BENGALI
sunt puse în umbră de noua realizare
Curierul de sud
Al doilea film
Ți-am dat iubirea mea
cu Kay Francis și G. Brent
Complectare:
JURNAL SONOR CENTURY

„Pigmentol": cel mai bun regenerator al culorii părului.
Depozit: Farmacia Pollak
Str. Ștefan cel Mare. Telefon 235

De Luni la SCALA
— Un program excepțional —
Amanți și hoți
Filmul care a cucerit Parisul
Prizoniera din junglă
filmul de aventuri extraordinare cu oamenii zburători.